

T.C.
KÜLTÜR VE TURİZM BAKANLIĞI
ŞANLIURFA KÜLTÜR VARLIKLARINI KORUMA BÖLGE KURULU
KARAR

Toplantı Tarihi ve No : 25.11.2014 - 112

Karar Tarihi ve No : 25.11.2014 - 1256

Toplantı Yeri

ŞANLIURFA

Şanlıurfa ili, Eyyübiye ilçesi, İkizce Mahallesinde bulunan İkizce Höyüğü I.Derece Arkeolojik Sit alanının irdelenmesine ilişkin Şanlıurfa Kültür Varlıklarını Koruma Bölge Kurulu Müdürlüğü uzmanlarının 24.11.2014 tarihli tespit raporu, yeniden hazırlanan tescil fişi, 1/5000 ölçekli öneri sit alanı haritası, fotoğraflar, Şanlıurfa Kültür ve Tabiat Varlıklarını Koruma Bölge Kurulunun 30.11.2010/1316 sayılı tescil kararı ve konuya ilişkin bilgi ve belgeler incelendi. Yapılan görüşmeler sonucunda;

Şanlıurfa ili, Eyyübiye ilçesi, İkizce mahallesinde bulunan Şanlıurfa Kültür ve Tabiat Varlıklarını Koruma Bölge Kurulunun 30.11.2010/1316 sayılı kararı ile I.Derece Arkeolojik Sit Alanı ilan edilen İkizce Höyüğünde, Şanlıurfa Kültür Varlıklarını Koruma Bölge Kurulu Müdürlüğü uzmanlarınca yapılan irdeleme sonucu, mevcut sit haritası üzerindeki sınırın köşe koordinatı koordine özet çizelgesinde gösterilmediği tespit edildiğinden, sayısallaştırılarak elde edilen 1/5000 ölçekli haritada koordinatları ve sınırları gösterildiği şekli ile I. Derece Arkeolojik Sit Alanı olarak tescilinin devamına, yeniden hazırlanan tescil fişinin uygun olduğuna, tescil edilirken Koruma ve Kullanma Esasları belirlenmeyen İkizce Höyüğü'nün ;

İkizce Höyüğü I. Derece Arkeolojik Sit Alanı Koruma Kullanma Koşulları'nın:

- 1. Bilimsel çalışmalar dışında aynen korunacak bir sit alanıdır.*
- 2. Yeni yapılaşmaya izin verilemez.*
- 3. Resmi ve özel kuruluşlarca zorunlu durumlarda yapılacak alt yapı uygulamaları için müze müdürlüğünün ve varsa kazı başkanının görüşüyle yapılmak istenen uygulama Kurulumuzca değerlendirilir.*
- 4. Yeni tarımsal alanlar açılmaz. Sınırlı mevsimlik tarımsal faaliyetler devam edebilir. Ağaçlandırma yapılamaz. Mevcut ağaçlardan ürün alınabilir.*
- 5. Taş, toprak, kum vb. alınamaz. Kireç, taş, tuğla, mermer, kum, maden vb. ocakları açılmaz. Toprak, cüruf, çöp, sanayi atığı ve benzeri malzeme dökülemez.*
- 6. Parsellere ilişkin tevhit ve ifraz işlemleri, taşınmaz kültür varlıklarının mahiyetine tesir etmeyecek şekilde Kurulumuzdan izin almak koşuluyla yapılabilir.*

şeklinde altı madde olarak belirlenmesine karar verildi.

İLİ : ŞANLIURFA
İLÇESİ : EYYÜBİYE İLÇESİ
MAHALLE : İKİZCE MAHALLESİ
ADI:İKİZCE HÖYÜĞÜ



ÖLÇEK:1/5000

● ● ● ● I.DERECE ARKEOLOJİK SİT SINIRI GÖSTERİMİ

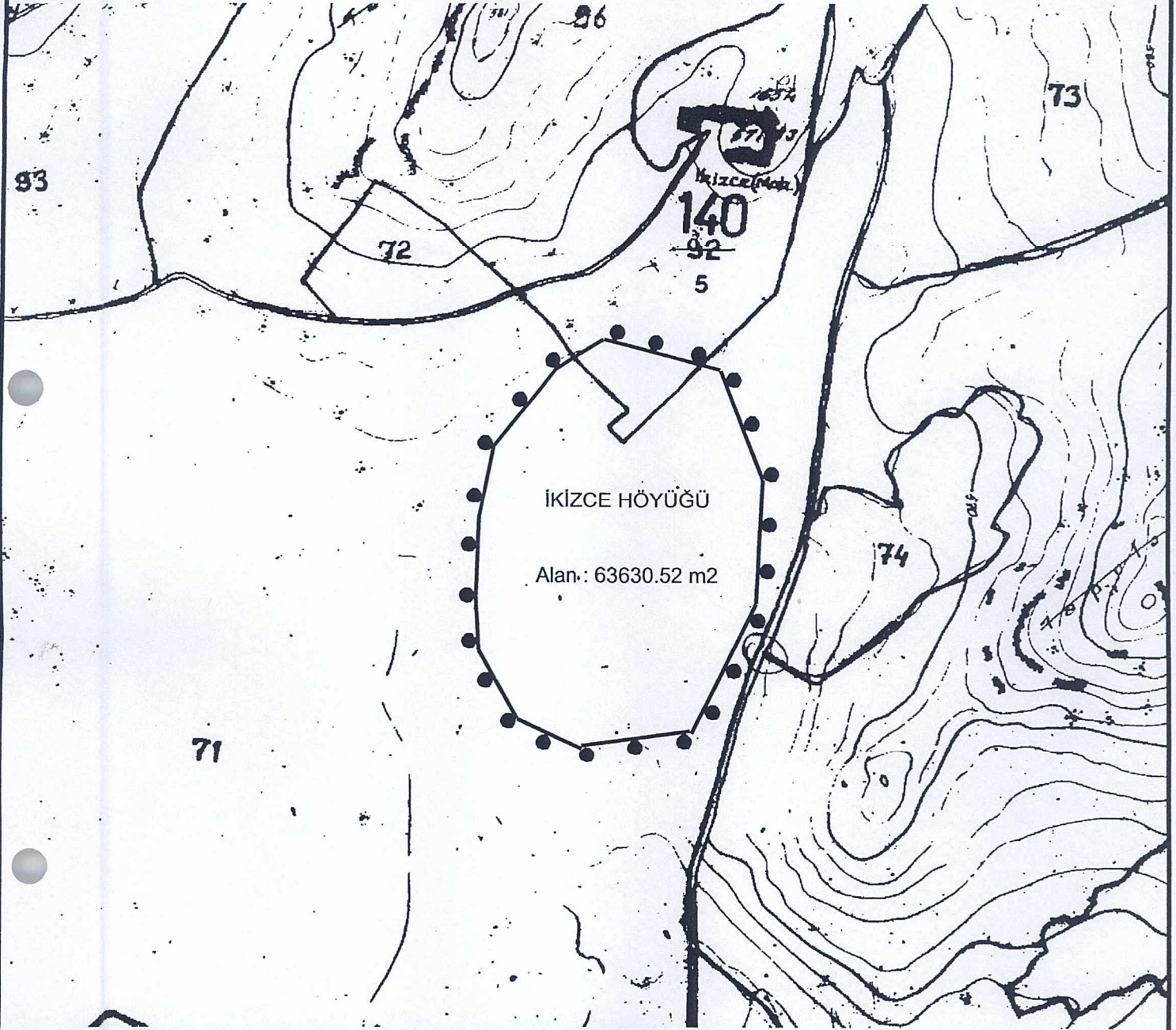

I.DERECE ARKEOLOJİK SİT ALANI SINIRI KOORDİNATLARI

NoktaNo	Y	X
1	483171.73	410400.26
2	483166.37	4103896.11
3	483023.00	4103777.00
4	482969.00	4103802.00
5	482937.00	4103858.00
6	482935.00	4103903.00
7	482937.55	4103969.19
8	482949.50	4104028.15
9	483001.00	4104091.00
10	483040.33	4104114.99
11	483136.73	4104090.29
12	483112.58	4103789.29

Şanlıurfa Bölge Varlıklarını Koruma
Bölge Kurulunun 25./11./2014
Tarih ve 1256 Sayılı Kararı Ekidir.



NOT:KOORDİNATLAR ED 50 39 DERECE 3 LÜK DİLİMEDİR