

T.C.
KÜLTÜR VE TURİZM BAKANLIĞI
ŞANLIURFA KÜLTÜR VARLIKLARINI KORUMA BÖLGE KURULU
KARAR

Toplantı Tarihi ve No : 26.11.2014 - 113
Karar Tarihi ve No : 26.11.2014 - 1289

Toplantı Yeri
ŞANLIURFA

Şanlıurfa ili, Haliliye ilçesi, Terzi Mahallesi sınırları içerisinde bulunan, 2013 yılında yapılan yüzey araştırmasında tespit edilmiş olan Güney Tepesi Yerleşiminin 2863 sayılı Yasa kapsamında korunması gerekli taşınmaz kültür varlığı özelliği göstermesi nedeni ile tescil edilmesine ilişkin Kültür Varlıkları ve Müzeler Genel Müdürlüğü'nün 04.06.2014/109061 sayılı yazısı ve ekleri, Kurul Müdürlüğü uzmanlarının 21.11.2014 tarihli raporu okundu. Konunun dosyası, 1/5000 ölçekli öneri sit alanı haritası, tescil fişi, fotoğraflar, bilgi ve belgeler incelendi. Yapılan incelemeler sonucunda:

Şanlıurfa ili, Haliliye ilçesi, Terzi Mahallesi, sınırları içerisinde bulunan Güney Tepesi Yerleşiminin içinde yer alan Neolitik, Geç Kalkolitik ve Erken Bizans Dönemi seramik ve çakmaktaşı buluntuları dikkate alınarak, 2863 sayılı Yasa kapsamında korunması gerekli taşınmaz kültür varlığı özelliği göstermesi nedeni ile ekli 1/5000 ölçekli koordinatlı haritada sınırları gösterildiği şekilde I. Derece Arkeolojik Sit Alanı olarak tesciline;

Terzi Mahallesi Güney Yerleşimi I. Derece Arkeolojik Sit Alanı Koruma Kullanma Koşulları'nın:

1. *Bilimsel çalışmalar dışında aynen korunacak bir sit alanıdır.*
2. *Yeni yapılaşmaya izin verilemez.*
3. *Resmi ve özel kuruluşlarca zorunlu durumlarda yapılacak alt yapı uygulamaları için müze müdürlüğü'nün ve varsa kazı başkanının görüşüyle yapılmak istenen uygulama Kurulumuzca değerlendirilir.*
4. *Yeni tarımsal alanlar açılmaz. Mevcut tarımsal kullanımlar sürdürülebilir. Mevcut ağaçlardan ürün alınabilir. Sınırlı mevsimlik tarımsal faaliyetler devam edebilir.*
5. *Taş, toprak, kum vb. alınmasına, kireç, taş, tuğla, mermer, kum, maden vb. ocakların açılmasına, toprak, cüruf, çöp, sanayi atığı ve benzeri malzeme dökülemez.*
6. *Parsellere ilişkin tevhit ve ifraz işlemleri, taşınmaz kültür varlıklarının mahiyetine tesir etmeyecek şekilde Kurulumuzdan izin almak koşuluyla yapılabilir.*
7. *Alan içerisinde bulunan, mevcut mezarlara defin işlemi yapılabilir ancak yeni mezar açılmaz.*

şeklinde yedi madde olarak belirlenmesine karar verildi.

İLİ : ŞANLIURFA
İLÇESİ : HALİLİYE İLÇESİ
MAHALLE : TERZİ MAHALLESİ
ADI:GÜNEY TEPEŞİ YERLEŞİMİ



ÖLÇEK:1/5000

● ● ● ● I.DERECE ARKEOLOJİK SİT SINIRI GÖSTERİMİ

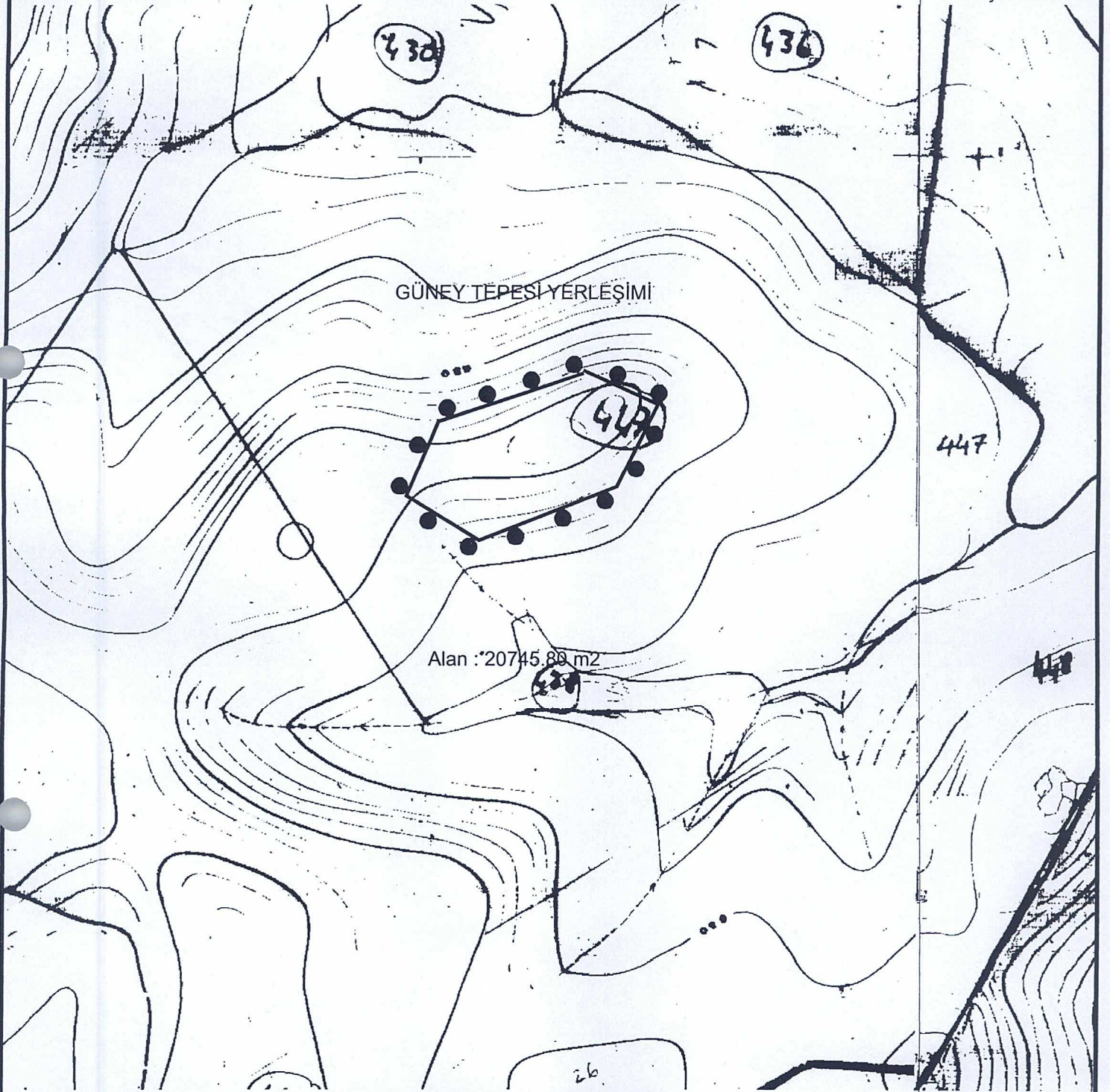

I.DERECE ARKEOLOJİK SİT ALANI SINIRI KOORDİNATLARI

NoktaNo	Y	X
S.1	539552.128	4120659.777
S.2	539486.065	4120700.149
S.3	539514.937	4120768.170
S.4	539643.577	4120810.866
S.5	539711.782	4120780.281
S.6	539675.080	4120707.489

Şanlıurfa Kültür Varlıklarını Koruma
Bölge Kurulunun...26/11/2014
Tarih ve...1289... Sayılı Kararı Ekidir.

ASLI GİBİDİR
Şenol KARAOZLU
Bölge Kurulu Başkanı

NOT:KOORDİNATLAR ED 50 39 DERECE 3 LÜK DİLİMEDİR