

T.C.
KÜLTÜR VE TURİZM BAKANLIĞI
Kayseri Kültür Varlıklarını Koruma Bölge Kurulu

KARAR

Toplantı no ve tarih : 91 - 31.10.2014
Karar no ve tarih : 1273 -31.10.2014

Toplantı Yeri
KAYSERİ

Yozgat İli, Saraykent İlçesi, Başpınar Köyü, Tekke Tepe Mevkii Höyüğünün 1. ve 3.derece arkeolojik sit alanı olarak tesciline ilişkin bilgi ve belgelerin Kurulumuzda değerlendirilmesi istemine ilişkin Yozgat Müze Müdürlüğünün 24.06.2014 gün ve 746 sayılı yazısı, konuya ilişkin Yozgat Çevre ve Şehircilik Müdürlüğünün 12.08.2014 gün ve 3188 sayılı yazısı, Kültür ve Turizm Bakanlığı Yatırım ve İşletmeler Genel Müdürlüğünün 25.08.2014 gün ve 163518 sayılı yazısı, Yozgat Müze Müdürlüğünün 07.08.2014 gün ve 919 sayılı yazısı, Yozgat İl Özel İdaresinin 29.08.2014 gün ve 7618 sayılı yazısı, Enerji ve Tabii Kaynaklar Bakanlığı Maden İşleri Genel Müdürlüğünün 28.08.2014 gün ve 58556 sayılı yazısı, Müdürlük raportörünün 28.10.2014 gün ve 1086 sayılı raporu okundu, dosyasındaki bilgi ve belgeler incelendi, yapılan görüşme sonucunda;

Yozgat İli, Saraykent İlçesi, Başpınar Köyünde bulunan, özel mülkiyet adına kayıtlı 101 ada, 11, 43, 50 parsellerde yer alan Tekke Tepe Höyüğünün 2863 sayılı yasa kapsamına giren özellikler taşıması nedeniyle, kararımız eki sit fişi üzerindeki harita ve 1/5000 ölçekli haritada işaretli alanın 1. ve 3.derece arkeolojik sit alanı olarak tesciline; söz konusu alanda Koruma Yüksek Kurulu'nun 05.11.1999 gün ve 658 sayılı ilke kararında belirtilen 3.derece arkeolojik sitlere yönelik geçiş dönemi koruma esasları ve kullanma koşullarının geçerli olmasına karar verildi.

| | | | | |
|---|--|---|------------|---|
| AVRUPA KONSEYİ | DOĞAL VE KÜLTÜREL VARLIKLARIN KORUMA ENVANTERİ | D.K.V.K.E | SİT | ENVANTER NO: |
| TÜRKİYE | KÜLTÜR VARLIKLARI VE MÜZELER GENEL MÜDÜRLÜĞÜ | | | HARITA NO: |
| İLİ: YOZGAT | İLÇESİ: SARAYKENT | MAHALLE / KOY veya MEVKİİ: Başpınar Köyü, Tekke Tepe Mevkii | | |
| KADASTRO PAFTA: İ35D1 , ADA: 101, PARSELLER:50,43,11 | | | | |
| ADI: TEKKE TEPE HÖYÜĞÜ | | | | |
| GENEL TANIM: Yozgat İli, Saraykent İlçesi, Başpınar Köyü, Tekke Mevkiinde yer alan höyük Başpınar Köyü'nün kuş uçuşu yaklaşık 1,3 km ve Parmaksız-Karapınar Köy yolunun yaklaşık 400 metre batısında doğal yükselti üzerinde, tarım alanları ile çevrili bir halde yer almaktadır. Doğudan ve kuzeydoğudan gelen iki derenin oluşturduğu doğal bir yükselti burun üzerinde yer alan höyüğün güney ve doğu eteklerinde doğal kayalık zemini görülebilmektedir. Yaklaşık 80 metre çapındadır. Eteklerinden tepesine kadarki mesafe yaklaşık 25-30 metredir. Ayrıca bu kısımlar günümüzde yapıldığı anlaşılan kuru duvar şeklinde, muhtemelen toprak akıntısı olmaması için sınırlanmıştır. Höyük yüzeyinde Roma ve Doğu Roma Dönemine ait olduğu düşünülen seramik parçalarına rastlanılmıştır. | | | | |
| ŞİMDİKİ TEHLİKELER: Kaçak kazılar sonucu tahribat. En alt kısımlarda tarımsal faaliyet. | | | | |
| ŞİMDİKİ DURUM: Tarım arazileri içerisinde boş alan. | | | | |
| SİT POTANSİYELİ: I. Ve III. Derece Arkeolojik Sit. | | | | KORUMA DERECESESİ: I. Ve III. Derece Arkeolojik Sit. |
| ŞİMDİKİ KORUMA: Korumasız. | | | | HAZIRLAYANLAR: Ömer YILMAZ Arkeolog |
| ÖNERİLEN KORUMA: İşaretli olduğu şekliyle 50 parselde I. Derece Arkeolojik Sit Alanı, 43 ve 11 Parsellerde III. Derece Sit Alanı Olarak Tescili ve Kolluk Kuvvetlerince Korunması | | | | Necip BECENE Arkeolog |
| YAYIN DİZİSİ: 31.10.2014 Gün ve 1273 Sayılı karar ekidir. | | | | KONTROL EDEN: Hasan Kerim ŞENYURT Müze Müdürü |
| GÖZLEMLER: | | | | K.K.V.K.B.K. KARARLARI No: .../.../20... |
| | | | | REVİZYON: K.K.V.K.B.K. ONAYI: .../.../20.. |



Kayseri Kültür Varlıklarının
Koruma Bölge Kurulunun
31.10.2014 Gün ve 1273 Sayılı
karar ekidir.

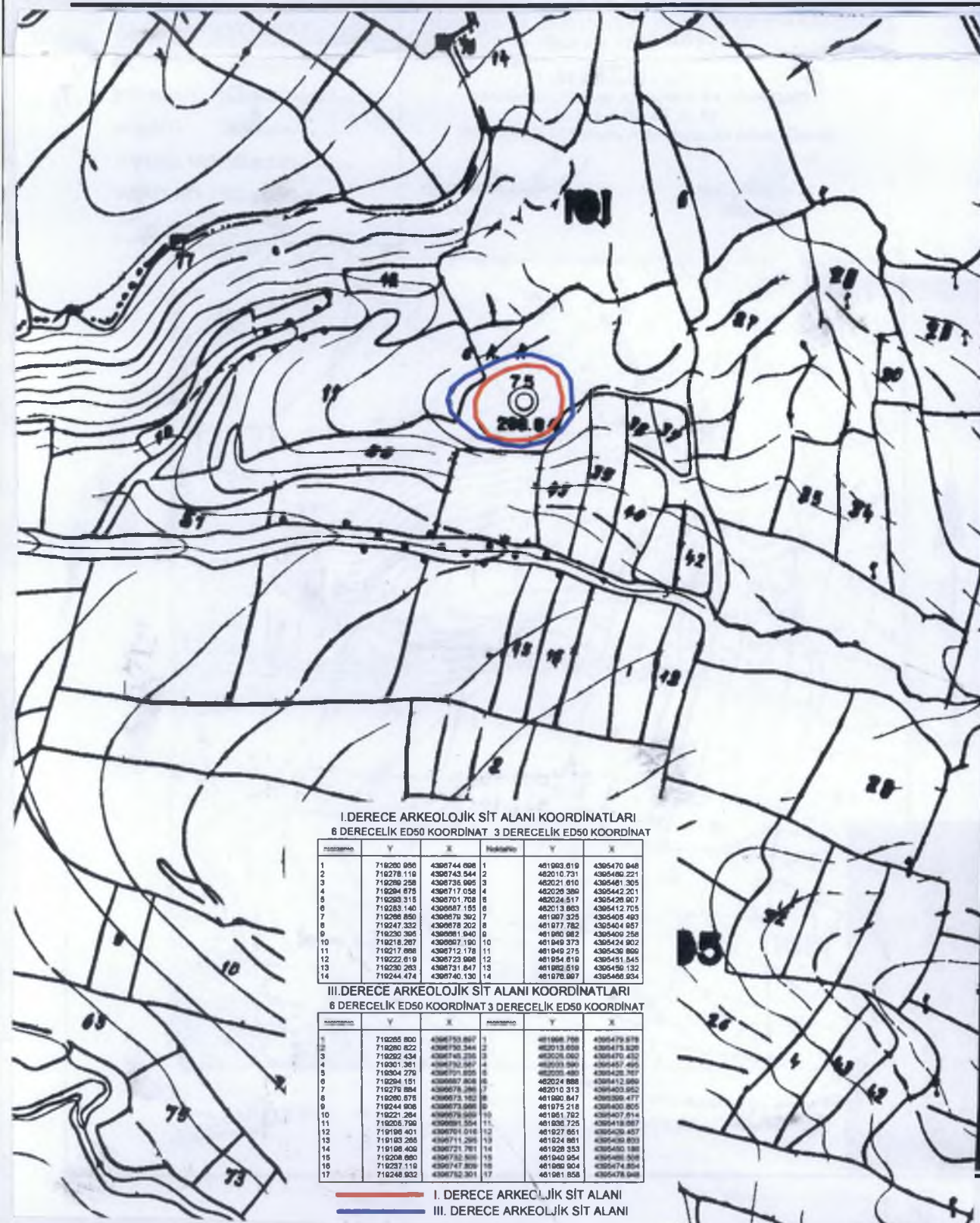

Kayseri Kültür Varlıklarının
Koruma Bölge Kurulunun
31.10.14 Gün ve 273 Sayılı
karar ekidir

ONAND



Kayseri Valisi
Bölge Kurulu Müdürü

I.DERECE ARKEOLOJİK SİT ALANI KOORDİNATLARI
6.DERECELİK ED50 KOORDİNAT 3.DERECELİK ED50 KOORDİNAT

| NoktaNo | Y | X | NoktaNo | Y | X |
|---------|------------|-------------|---------|------------|-------------|
| 1 | 719295.295 | 4390744.899 | 1 | 491993.819 | 4395470.948 |
| 2 | 719278.119 | 4390743.544 | 2 | 492010.731 | 4395490.221 |
| 3 | 719289.258 | 4390735.995 | 3 | 492021.810 | 4395491.305 |
| 4 | 719294.875 | 4390717.058 | 4 | 492025.299 | 4395492.201 |
| 5 | 719293.315 | 4390701.705 | 5 | 492024.517 | 4395492.207 |
| 6 | 719283.140 | 4390687.155 | 6 | 492013.880 | 4395492.705 |
| 7 | 719299.850 | 4390679.392 | 7 | 491997.325 | 4395495.493 |
| 8 | 719247.332 | 4390678.202 | 8 | 491977.782 | 4395494.957 |
| 9 | 719291.395 | 4390681.940 | 9 | 491981.682 | 4395490.258 |
| 10 | 719218.287 | 4390697.190 | 10 | 491948.373 | 4395424.902 |
| 11 | 719217.898 | 4390712.179 | 11 | 491949.370 | 4395438.890 |
| 12 | 719222.019 | 4390723.996 | 12 | 491954.619 | 4395451.545 |
| 13 | 719230.293 | 4390731.847 | 13 | 491962.519 | 4395459.132 |
| 14 | 719244.474 | 4390740.130 | 14 | 491978.927 | 4395469.934 |

III.DERECE ARKEOLOJİK SİT ALANI KOORDİNATLARI
6.DERECELİK ED50 KOORDİNAT 3.DERECELİK ED50 KOORDİNAT

| NoktaNo | Y | X | NoktaNo | Y | X |
|---------|------------|-------------|---------|------------|-------------|
| 1 | 719299.800 | 4390753.897 | 1 | 491998.768 | 4395476.978 |
| 2 | 719299.822 | 4390750.344 | 2 | 492013.659 | 4395479.206 |
| 3 | 719292.434 | 4390745.235 | 3 | 492020.052 | 4395470.432 |
| 4 | 719301.391 | 4390732.587 | 4 | 492033.990 | 4395457.495 |
| 5 | 719304.279 | 4390701.856 | 5 | 492035.480 | 4395426.787 |
| 6 | 719294.151 | 4390687.808 | 6 | 492024.888 | 4395412.589 |
| 7 | 719279.884 | 4390678.286 | 7 | 492010.313 | 4395403.952 |
| 8 | 719280.575 | 4390673.152 | 8 | 491999.847 | 4395399.477 |
| 9 | 719244.808 | 4390673.956 | 9 | 491975.218 | 4395400.805 |
| 10 | 719221.264 | 4390679.889 | 10 | 491951.702 | 4395407.614 |
| 11 | 719205.799 | 4390691.554 | 11 | 491939.725 | 4395419.987 |
| 12 | 719198.401 | 4390701.016 | 12 | 491927.891 | 4395429.437 |
| 13 | 719193.265 | 4390711.295 | 13 | 491924.891 | 4395439.833 |
| 14 | 719196.409 | 4390721.791 | 14 | 491928.353 | 4395450.198 |
| 15 | 719205.990 | 4390732.590 | 15 | 491940.654 | 4395460.808 |
| 16 | 719237.119 | 4390747.809 | 16 | 491969.904 | 4395474.824 |
| 17 | 719248.932 | 4390752.301 | 17 | 491981.858 | 4395478.948 |

I. DERECE ARKEOLOJİK SİT ALANI

III. DERECE ARKEOLOJİK SİT ALANI