

T.C.
KÜLTÜR VE TURİZM BAKANLIĞI
Kayseri Kültür Varlıklarını Koruma Bölge Kurulu

KARAR

Toplantı no ve tarih: 92 – 20.11.2014
Karar no ve tarih :1290 – 20.11.2014

Toplantı Yeri
KAYSERİ

Kayseri ili, Melikgazi ilçesi, Cumhuriyet mahallesinde ve sit dışında yer alan ancak korunması gerekli taşınmaz kültür varlığı olarak tescilli iç kalenin koruma alanında ve tescil harici yol boşluğunda bulunan Kurulumuzun 23.07.2014 gün ve 1123 sayılı kararı doğrultusunda Kayseri Müze Müdürlüğü uzmanlarınca yapılan kazı çalışmasında Su Yapısı olduğu anlaşılan taşınmazın korunması gerekli taşınmaz kültür varlığı olarak tesciline yönelik İl Kültür ve Turizm Müdürlüğü'nün 13.08.2014 tarih ve 2614 sayılı, 14.08.2014 sayılı yazıları, konuya ilişkin Kayseri Valiliği, İl Kültür ve Turizm Müdürlüğü'nün 24.09.2014 tarih ve 3032 sayılı, Kayseri Büyükşehir Belediye Başkanlığı'nın 19.11.2014 tarih ve 13542 sayılı, Melikgazi belediye başkanlığı'nın 29.09.2014 tarih ve 7765 sayılı görüş yazıları ile Kurulumuzun 13.12.2013 gün ve 861 sayılı, 23.07.2014 gün ve 1123 sayılı, 18.09.2014 gün ve 1240 sayılı kararları, Kurul Müdürlüğü raportörünün 19.11.2014 tarih ve 1187 sayılı dosya inceleme raporu okundu, raportörün açıklamaları dinlendi, tescil fişi görüldü dosyasındaki bilgi ve belgeler incelendi, yapılan görüşme sonucunda;

Kayseri ili, Melikgazi ilçesi, Cumhuriyet mahallesinde, sit dışında ve tescil harici yol boşluğunda bulunan ve korunması gerekli taşınmaz kültür varlığı olarak tescilli İç Kalenin koruma alanında yer alan Su Yapısının;

- 2863 sayılı Kanunun 6. maddesinde belirtilen özellikleri taşıması nedeniyle korunması gerekli taşınmaz kültür varlığı olarak tescil edilmesi ve yapı grubunun “**I. Grup**” olarak belirlenmesine,
- Söz konusu taşınmazın; 05.11.1999 gün ve 660 sayılı ilke kararı doğrultusunda hazırlanacak rölöve proje ve raporunun Kurulumuza sunulmasından sonra adli makamlarca uygun görülmesi halinde üzerinin Kayseri Müze Müdürlüğü denetiminde kum-jeotekstil-kum sıralaması şeklinde bir yöntemle kapatılarak yerinde korunmasına, karar verildi.

ASLI GİBİDİR

AVRUPA KONSEYİ	DOĞAL VE KÜLTÜREL VARLIKLARI KORUMA ENVANTERİ	D.K.V.K.E	ENVANTER NO		
TÜRKİYE	KÜLTÜR VARLIKLARI VE MÜZELER GENEL MÜDÜRLÜĞÜ	ANIT	HARİTA NO		
İLİ: KAYSERİ	İLÇESİ: MELİKGAZI	MAHALLE /KÖY: CUMHURİYET MAHALLESİ VEYA MEVKİİ:KALEÖNÜ	KORUMA DERECESİ:	ANITSAL	1 2 3
SOKAK	KADASTRO	PAFTA : ADA: PARSEL:	ÇEVRESEL	1 2 3	Çevreye Aykır
ADI: SU YAPISI	YAPTIRAN: YAPIM TARİHİ:	KİTABE:	MİMARİ ÇAĞI(ÜSLUP): GEÇ DÖNEM VAKFIYE:		

GENEL TANIM:

Dikdörtgen Planlı, doğu-batı yönlü konumlanmış, iç mekanda 7 gözlü ve 7 kemerli moloz taş örgülü.Ön kısmında oval formulu kuyu vari Düzenleme ihtiva eden su yapısıdır.

KORUMA DURUMU	A İYİ	TAŞIYICI YAPI	Ax DIŞ YAPI	Ax ÜST YAPI	A İÇ YAPI	A SÜSLEME	A RUTUBET	Ax YOK
	B ORTA		B	B	BX	B ELEMANLARI	BX	B İZİ VAR
	C FENA		C	C	C	C	C	C ÖNEMLİ

VAZİYET PLANI:

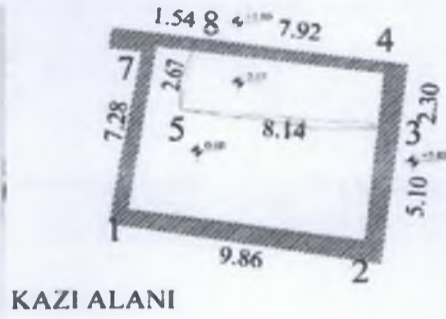

KAZI ALANI

KOORDİNE ÖZET

DATUM :ITRF

NoktaNo	Y	X
1	455506.005	4287614.111
2	455515.769	4287612.744
3	455516.304	4287617.811
4	455516.545	4287620.100
5	455508.186	4287618.478
7	455507.164	4287621.294
8	455508.692	4287621.100

FOTOĞRAF:



GÖZLEMLER:

YERİNDE KORUMASININ SAĞLANMASI GEREKİR

BUGÜNKÜ SAHİBİ
HAZİNEBAKIMINDAN SORUMLU OLMASI GEREKEN KURULUŞ:
Mülkiyet Sahibi

YAPILAN ONARIMLAR:

AÇIKLAMA:

KAYSERİ KALESİNİN GÜNEY CEPHESİNDEKİ GİRİŞİN HEMEN SOLUNDA, ZEMİNDEN YAKLAŞIK OLARAK 2 M AŞŞAĞIDA, 8 M UZUNLUĞUNDA, 2.5 M GENİŞLİĞİNDE, DİKDÖRTGEN PLANLI İÇ MEKANDA 7 GÖZLÜ, 7 KEMERLİ, ÖN KISMINDA OVAL FORMLU KUYUVARI DÜZENLEME İHTİVA EDEN GEÇ DÖNEM SU YAPISIDIR(?)

NOT:KOORDİNAT DEĞERLERİ DATUM ITRF

1-Y:455506.005 -X:4287614.111
2-Y:455515.769 -X:4287612.744
3-Y:455516.304-X:4287617.811
4-Y:455516.545-X:4287620.100
5-Y:455508.186-X:4287618.478
6-Y:455507.164-X:4287621.294
7-Y:455508.692-X:4287621.100

TEKNİK	SU	ELEKTRİK	ISITMA	Kanallizasyon
--------	----	----------	--------	---------------

BİLGİLER

ORJİNAL KULLANIMI:

SU YAPISI

BUGÜNKÜ KULLANIMI:

SU YAPISI

ÖNERİLEN KULLANIMI:

SU YAPISI

HAZIRLAYANLAR:

21.8.2014

HAMDİ OKTAY

Müze Araştırmacısı

ALİ H. ATALAR

Arkeolog

YAYIN DİZİNİ:



Kayseri Kültür Varlıklarının
Koruma Bölge Kurulunun
20.11.14...Gün ve 1290 Sayılı
karar ektir.

EKLER		KONTROL EDEN:	Günel SAKRAN
RAPOR	X		
FOTOĞRAF	X	K.K.V.K.B.K. ONAYI	
RÖLEVE PROJESİ		NO.:	.../.../2013
RESTORASYON PROJESİ			.../.../2013
HARİTA (Kadastral)	X		.../.../2013
KROKİ		REVİZYON:	.../.../2013
KİTABE		K.K.V.K.B.K. KARARLARI	
VAKFIYE			
İMAR PLANI			

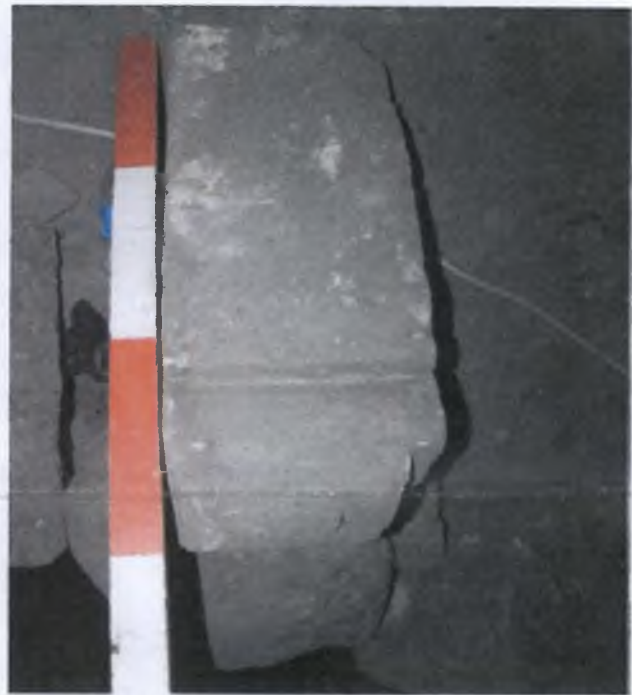

Handwritten text in blue ink, possibly a signature or date, located at the bottom of the page.