

T.C.
KÜLTÜR VE TURİZM BAKANLIĞI
Kayseri Kültür Varlıklarını Koruma Bölge Kurulu

KARAR

Toplantı No. Ve Tarihi: 92 - 20.11.2014
Karar No. Ve Tarihi : 1297 - 20.11.2014

Toplantı Yeri
KAYSERİ

Kayseri ili, Develi ilçesi'nde inşaatı devam eden Gümüşören Barajına yönelik yapılan incelemelerde tespit edilen Kaya Pınarı Yerleşimi ve Nekropolü'nün 1. Derece arkeolojik sit alanı olarak tescilinin değerlendirilmesine yönelik Bölge Kurul Müdürlüğü raportörlerinin 15.07.2014 tarih ve 698 sayılı raporu ile bahse konu alanın tesciline ilişkin Kayseri Valiliği İl Kültür ve Turizm Müdürlüğü'nün 22.07.2014 tarih ve 2380 sayılı, Kayseri Valiliği Çevre ve Şehircilik İl Müdürlüğü'nün 23.07.2014 tarih ve 6737 sayılı, Kültür ve Turizm Bakanlığı, Yatırım ve İşletmeler Genel Müdürlüğü'nün 24.07.2014 tarih ve 246029 sayılı, Develi Belediye Başkanlığı'nın 06.08.2014 tarih ve 6515 sayılı, Enerji ve Tabii Kaynaklar Bakanlığı, Maden İşleri Genel Müdürlüğü'nün 26.08.2014 tarih ve 58428 sayılı, Büyükşehir Belediye Başkanlığı'nın 02.09.2014 tarih ve 9817 sayılı görüş yazıları okundu; raportörün açıklamaları dinlendi, dosyasındaki bilgi ve belgeler incelendi, yapılan görüşme sonucunda;

Kayseri ili, Develi ilçesi, Melengi Çiftliği Mahallesi'nde bulunan, tapununun 108 ada, 3 no.lu parsel ile kadastr harici taşlık alanda yer alan Kaya Pınarı Yerleşimi ve Nekropolü'nün 2863 Sayılı Kanununun 6. maddesi kapsamına giren özellikler taşıması nedeniyle kararımız eki 1/25000 ve 1/5000 ölçekli harita belirlenen şekliyle I. derece arkeolojik sit alanı olarak tescil edilmesine; söz konusu alanda Koruma Yüksek Kurulu'nun 05.11.1999 gün ve 658 sayılı ilke kararında belirtilen geçiş dönemi koruma esasları ve kullanma koşullarının geçerli olduğuna karar verildi.

ASLI GİBİDİR

AVRUPA KONSEYİ	DOĞAL VE KÜLTÜREL VARLIKLARI KORUMA ENVANTERİ	D.K.V.K.E	SİT	ENVANTER NO
TÜRKİYE	KÜLTÜR VARLIKLARI VE MÜZELER GENEL MÜDÜRLÜĞÜ			HARİTA NO
İLİ: KAYSERİ	İLÇESİ: DEVELİ	MAHALLE KÖY : MELENGİ ÇİFTLİĞİ	KADASTRO	PAFTA:
		VEYA MEVKİİ :	ADA: 108	PARSEL: 3
ADI: KAYA PINARI YERLEŞİMİ VE NEKROPOLÜ				
GENEL TANIM: DEVELİ İLÇESİ, GÜMÜŞÖREN KÖYÜ'NÜN YAKLAŞIK 1,5 KM. GÜNEYDOĞUSUNDA TESPİT EDİLEN, DOĞU-BATI DOĞRULTUSUNDA UZANAN KAYALIKLARIN GÜNEY CEPHESİNDE OYULMUŞ KAYA YERLEŞİMLERİ İLE KAYALIK SIRTlarda VE KAYALIK YÜZEYLERDE ÇOK SAYIDA MEZARDAN OLUŞAN NEKROPOL YAKLAŞIK 235300,00 M ² LİK BİR ALANA YAYILMIŞTIR. NEKROPOL, KAYALIK SIRTlar ÜZERİNDEKİ DÜZ KAYALIK ZEMİNE DİKDÖRTGEN NİŞ ŞEKLİNDE OYULMUŞ ÇOK SAYIDA MEZAR, KAYA BLOKLARINA OYULMUŞ BİRKAÇ ADET ODA MEZARDAN OLUŞMAKTADIR. AYRICA ALANDA TAMAMLANMAMIŞ MEZARLARIN VARLIĞI DA GÖZLEMLENMİŞTİR. NİŞ ŞEKLİNDEKİ MEZARLARIN BİR KISMININ İÇİ TOPRAKLA DOLMUŞ OLUP, MEZARLARDA YÖN BİRLİĞİ BULUNMAMAKTADIR. KAYA ÜZERİNDEKİ İZLERDEN BAZI MEZARLARIN KAPAK İLE KAPATILDIĞI ANLAŞILMAKTA DİR. KAYA BLOKLARINA OYULMUŞ VE ZEMİNE YAKINLIĞI NEDENİYLE İNCELEBİLEN MEZARLARIN ANAKAYA ZEMİNİNE ÖLÜ TEKNELERİ OYULDUĞU GÖRÜLMÜŞTÜR. KAYALIK SIRTların DOĞU UCUNDA BAZILARI BİRBİRİNDEN BAĞIMSIZ, BAZILARINDA GEÇİŞLERİ OLAN YAŞAM ALANLARI İLE BUNLARIN ÜST KISMINDA ŞARAP İŞLİĞİ OLARAK KULLANILDIĞI TAHMİN EDİLEN KAYA OYMA MEKANLAR İLE ÇANAK ŞEKLİNDE OYULMUŞ SARNIÇ OLARAK KULLANILDIĞI TAHMİN EDİLEN ÇUKURLAR YER ALMAKTADIR. MERDİVENLER İLE İNİLEREK ULAŞILAN KAYA OYMA MEKANLARIN BAZI KISIMLARDA TAŞLARLA ÖRÜLEREK KAPATILDIĞI GÖRÜLDÜĞÜNDEN BİRBİRLERİYLE BAĞLANTILARI VE GEÇİŞLERİ OLUP OLMADIĞI BİLİNEMEMEKTEDİR. AYRICA ALANDA KAYAYA OYULARAK YAPILMIŞ ANTİK YOL İZLERİNE RASTLANMIŞTIR. SÖZ KONUSU ALANLARDA YIKILMA VE TAHRİBAT MEVCUTTUR. BAZI KAYA OYMA MEKANLARIN HAYVAN AĞILI OLARAK KULLANILDIĞI TESPİT EDİLMİŞTİR.				
ŞİMDİKİ TEHLİKELER : Bazı kaya oyma mekanların hayvan ağılı olarak kullanılması.				
ŞİMDİKİ DURUM : Kayalarda çökme ve tahribat mevcuttur.				
SİT POTANSİYELİ : 1.derece arkeolojik sit			KORUMA DERECEŚİ : 1.derece arkeolojik sit	
ŞİMDİKİ KORUMA : Korumasız			HAZIRLAYANLAR: Zeynep ÖZDEMİR Uzman (Arkeolog) <i>[Signature]</i> Kemal KURD Harita Mühendisi <i>[Signature]</i> 15.07.2014	
ÖNERİLEN KORUMA : 1.derece arkeolojik sit alanı olarak tescili			KONTROL EDEN: Mehmet YILDIZ Bölge Kurul Müdürü <i>[Signature]</i>	
YAYIN DİZİSİ :			K. K. V. K. B. K. KARARLARI	
Kayseri Kültür Varlıklarını Koruma Bölge Kurulu'nun 20.11.2014 Gün ve 1297.Sayıli karar ekidir.			No:/2014 / /2014 / /2014	
GÖZLEMLER :			REVİZYON : K. K. V. K. B. K. ONAYI: 20 11 /2014 <i>[Signature]</i>	

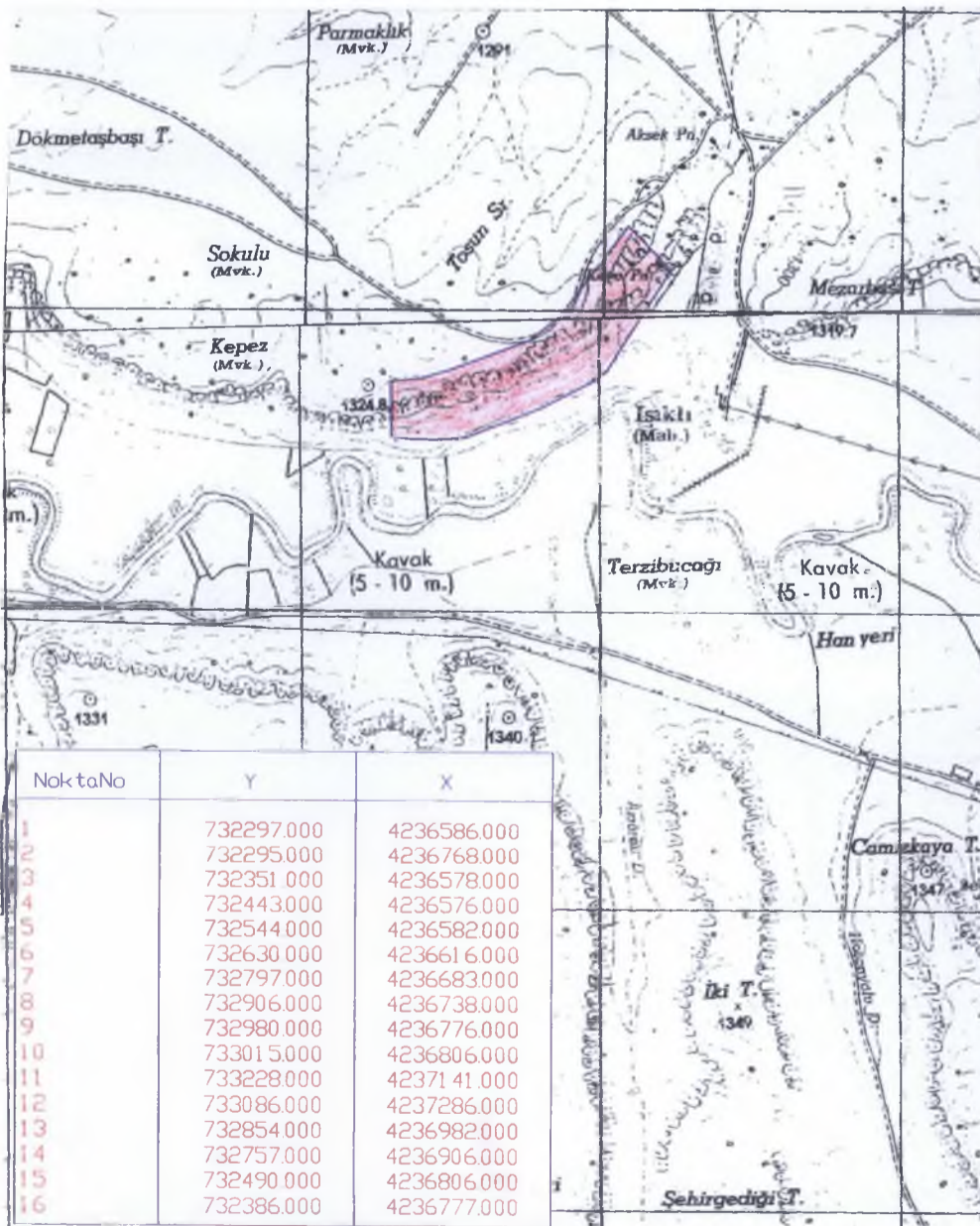



Nok taNo	Y	X
1	732297.000	4236586.000
2	732295.000	4236768.000
3	732351.000	4236578.000
4	732443.000	4236576.000
5	732544.000	4236582.000
6	732630.000	4236616.000
7	732797.000	4236683.000
8	732906.000	4236738.000
9	732980.000	4236776.000
10	733015.000	4236806.000
11	733228.000	4237141.000
12	733086.000	4237286.000
13	732854.000	4236982.000
14	732757.000	4236906.000
15	732490.000	4236806.000
16	732386.000	4236777.000

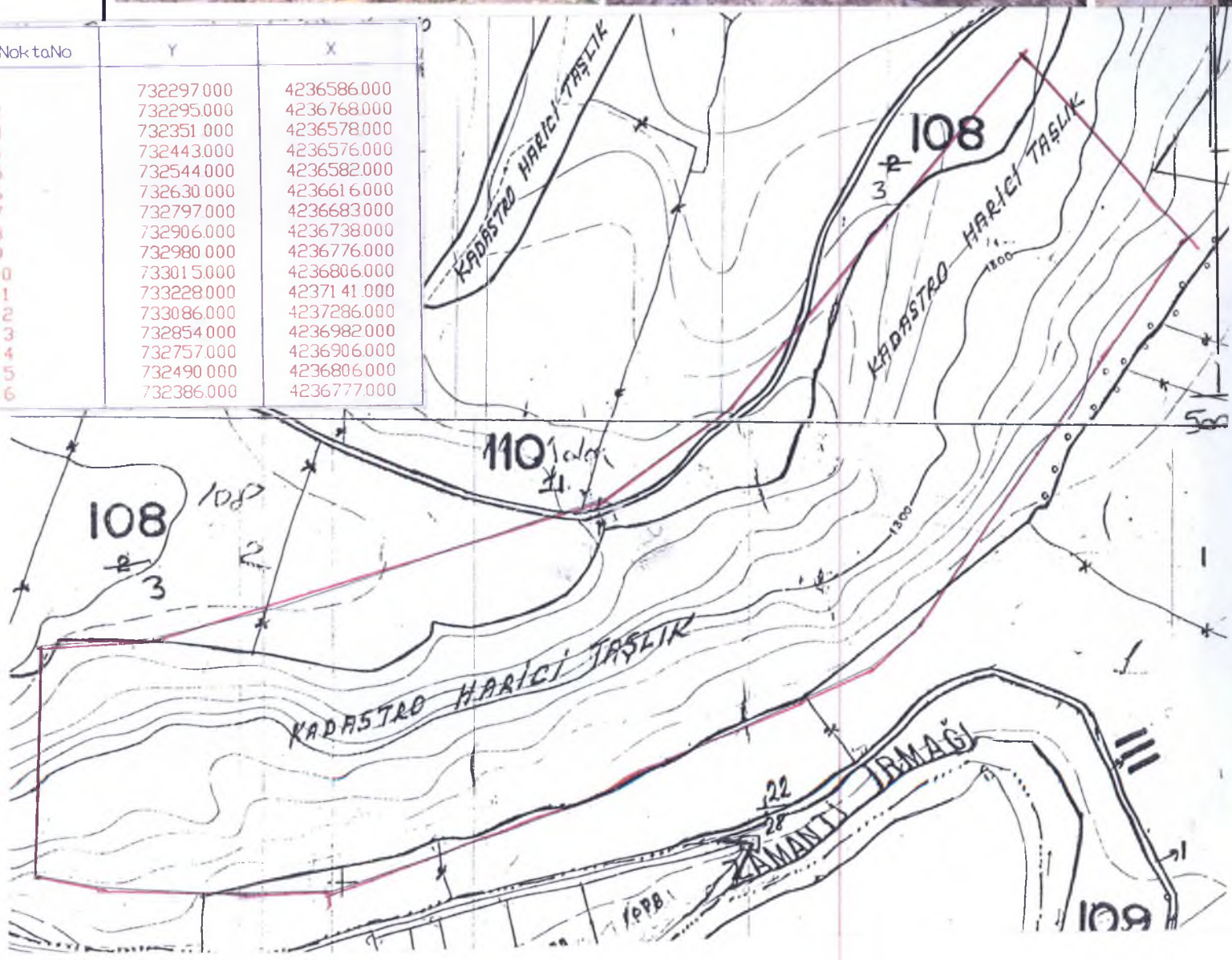

Handwritten signatures and notes in blue ink, including the name 'M. Çelebi'.