

**T.C.**  
**KÜLTÜR VE TURİZM BAKANLIĞI**  
Kayseri Kültür Varlıklarını Koruma Bölge Kurulu  
**KARAR**

**Toplantı no ve tarih : 92 -20.11.2014**  
**Karar no ve tarih : 1300 -20.11.2014**

**Toplantı Yeri**  
**KAYSERİ**

Kayseri Valiliği, Kültür Yolu Projesi kapsamında, başvuru dilekçesi eki haritalar üzerinde belirtilen mevkilerde tespit ettikleri yapıların koruma altına alınması hususunda Atıl Ulaş CÜCE'nin 04.11.2013 günlü başvuru dilekçesi, konuya ilişkin görüşleri içeren Kültür ve Turizm Bakanlığı, Yatırım ve İşletmeler Genel Müdürlüğü'nün 12.08.2014 gün ve 154811 sayılı, Kayseri Valiliği, İl Kültür ve Turizm Müdürlüğü'nün 12.08.2014 gün ve 2593 sayılı, Çevre Şehircilik Bakanlığı, Tabiat Varlıklarını Koruma Genel Müdürlüğü'nün 13.08.2014 gün ve 8211 sayılı, Enerji ve Tabii Kaynaklar Bakanlığı, Maden İşleri Genel Müdürlüğü'nün 26.08.2014 gün 254917 sayılı, Kayseri Valiliği, Çevre ve Şehircilik İl Müdürlüğü'nün 21.08.2014 gün ve 7463 sayılı, Kayseri Büyükşehir Belediyesi'nin 02.09.2014 gün ve 9858 sayılı yazıları ve konuya ilişkin Kayseri Kültür Varlıklarını Koruma Bölge Kurulu Müdürlüğü uzmanlarının 04.08.2014 tarih ve 767 sayılı raporu okundu, raportörün açıklamaları dinlendi, dosyasındaki bilgi ve belgeler incelendi, yapılan görüşme sonucunda

Kayseri ili, Yahyalı İlçesi, Yenice Mahallesi M-34-b-05-b pafta,665 ada, 359,419 parsel numarasında, Mülkiyeti Maliye Hazinesi ve Kamu Ortak Malı (Mera) adına kayıtlı taşınmazlar üzerinde yer alan kararımız eki sit fişi üzerinde 1/25000 ölçekli harita ve kararımız eki 1/5000 ölçekli kadastro haritası üzerinde sınırları koordinatlı olarak işaretli Zebil Tepe Yazılı Kayası ve Höyüğünün, 2863 sayılı Kanun kapsamına giren özellikler taşınması nedeniyle I. derece arkeolojik sit alanı olarak tescil edilmesine, tescil işlemlerinin 13.03.2012 tarih ve 28232 sayılı Resmi Gazetede yayımlanarak yürürlüğe giren "Korunması Gerekli Taşınmaz Kültür Varlıklarının ve Sitlerin Tespit ve Tescili Hakkında Yönetmelik" gereği ilgili kurumlar tarafından işlem yapılmasına ve bu alanda geçiş dönemi koruma esasları ve kullanma şartlarının Kültür Varlıklarını Koruma Yüksek Kurulu'nun 05.11.1999 gün ve 658 sayılı ilke kararının I. Derece Arkeolojik Sitler, Koruma ve Kullanım Koşullarında belirtildiği gibi olduğuna; ilgili kurum tarafından ivedilikle Koruma Amaçlı İmar Planı hazırlanması gerektiğine karar verildi.

**ASLI GİBİDİR**

Yahyalı Bel.Tem  
(Bulunmadı)

AVRUPA KONSEY	DOĞAL VE KÜLTÜREL VARLIKLARI KORUMA ENVANTERİ	D.K.V.K.E	SİT	ENVANTER NO:
TÜRKİYE	KÜLTÜR VARLIKLARI VE MÜZELER GENEL MÜDÜRLÜĞÜ			HARİTA NO:
İLİ: KAYSERİ	İLÇESİ: YAHYALI	MAHALLE KÖY: Yenice Mahallesi VEYA MEVKİL : Zebil Tepe Mevkii		KADASTRO:
				PAFTA:
Adı: Zebil Tepe Yazılı Kayası ve Höyüğü			ADA:	665 PARSEL: 359,419

**GENEL TANIM:**

Yahyalı İlçe merkezinin yaklaşık 15 km kuzey-batısında ve Çamlıca Köyünün yaklaşık 8 km kuzeyinde bulunan 1486 rakımlı Zebil tepe'nin güney yamacında kütle kayalar üzerine yazılmış ve oldukça tahrip edilmiş vaziyette kaç sıra veya satır olduğu tespit edilemeyen ve tarafımızca okunamamış yazılı kaya ve yaklaşık 20 m yanında hangi maksatla yapıldığı ve kullanıldığı anlaşılamayan mağaranın giriş kısmı (güney) harç kullanılmak suretiyle taş malzeme ile örülmüş ve halk arasında sebil diye adlandırılan mekan yer almaktadır. Bu mekana ulaşım yazılı kayadan itibaren ( yaklaşık 15-20m) ana kayanın oyulması suretiyle elde edilmiş yaklaşık 40-50 cm bir çıkıntı üzerinde sağlanmaktadır. Yine yazılı kayanın yaklaşık 500 m kuzeyinde üzerinde çok sayıda mimari yapı parçası sütun, sütun başlığı, temel taşları ve beden duvarında kullanıldığı düşünülen düzgün yonu taşlar bulunan Zebil Tepe höyüğü yer almaktadır. Höyük zemininde değişik zamanlarda açıldığı düşünülen çok sayıda kaçak kazı çukuru bulunmaktadır. Ayrıca höyük üzerinde oldukça bol miktarda ortaçağ seramiği gözlemlenmiştir.

**ŞİMDİKİ TEHLİKELER** KAÇAK KAZI.**ŞİMDİKİ DURUM** :**SİT POTANSİYELİ** : I. ARKEOLOJİK SİT ALANI**ŞİMDİKİ KORUMA** : KORUMASIZ**ÖNERİLEN KORUMA** : I. DERECE ARKEOLOJİK SİT ALANI**YAYIN DİZİSİ** :**GÖZLEMLER** :**KORUMA DERECE** : I. (BİRİNCİ) DERECE ARKEOLOJİK SİT ALANI

HAZIRLAYANLAR: 04.08.2014

Recep TOK Harita Mühendisi

Alper YILDIZ Uzman

**KONTROL EDEN:** Mehmet YILDIZ 04.08.2014  
Bölge Kurul Müdürü**K.K.V.K. B. K. KARARLARI**

NO: TARİH:

NO: TARİH:

**REVİZYON****K.K.V.K.B.K. ONAYI:** .../.../2014

Kayseri Kültür Varlıklarının  
Koruma Bölge Kurulunun  
20.11.14 Gün ve 1300.Sayılı  
karar ekidir.

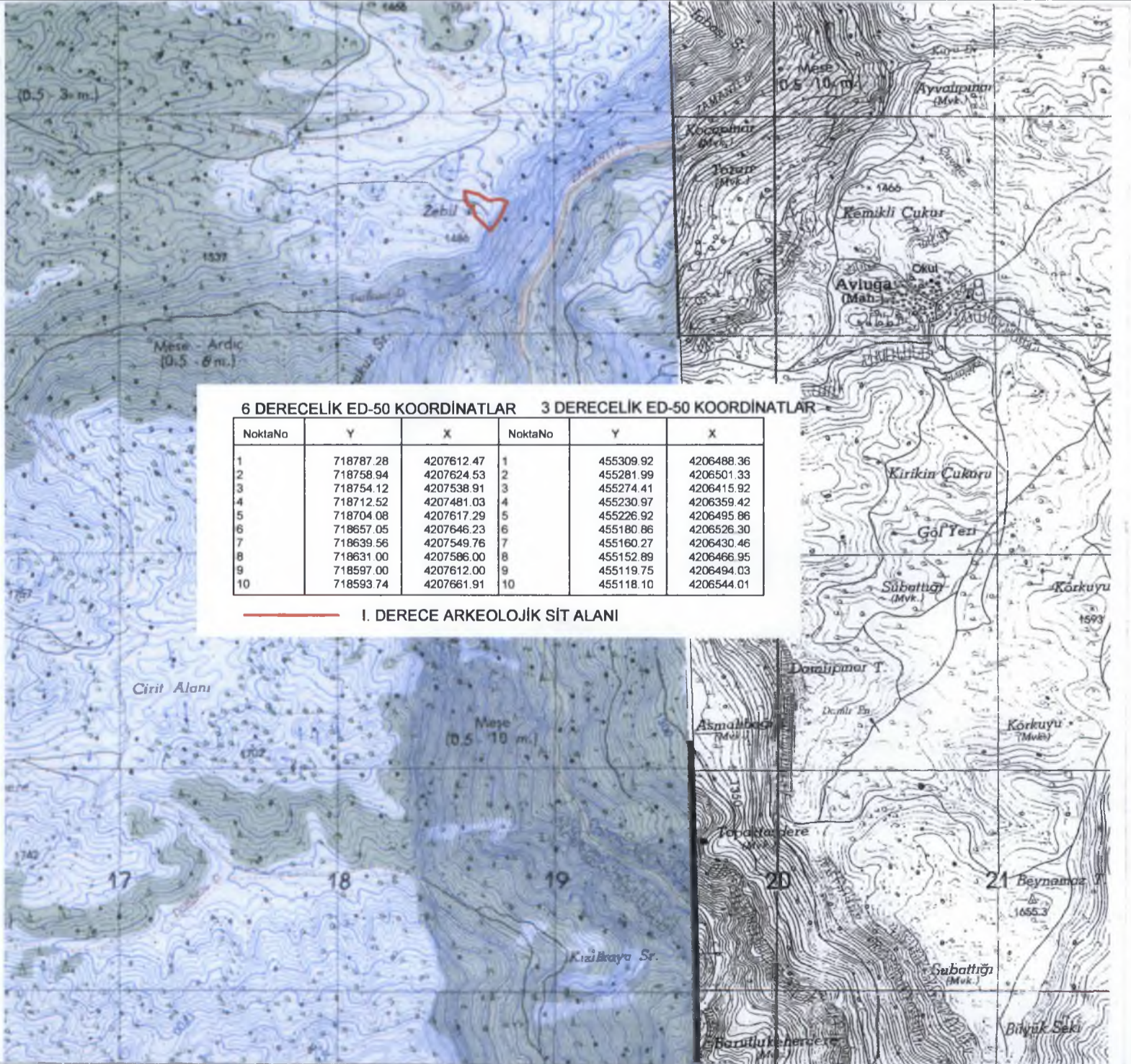
**HARİTALAR, FOTOĞRAFLAR :**



Handwritten blue ink markings, possibly a signature or set of initials, located at the bottom center of the page.