

T.C.
KÜLTÜR ve TURİZM BAKANLIĞI
KÜTAHYA KÜLTÜR VARLIKLARINI KORUMA BÖLGE KURULU
KARAR

Toplantı Tarihi ve No : 18.12.2014-100
Karar Tarihi ve No : 18.12.2014- 2119

43.00/2188
Toplantı Yeri
KÜTAHYA

Kütahya İli, Merkez, Saray Mahallesi'nde bulunan, özel mülkiyete ait, tapunun 4 pafta, 22 ada, 9 parselinde kayıtlı, 10.12.2014 tarihinde yerinde yapılan inceleme sırasında Kütahya Kültür Varlıklarını Koruma Bölge Kurulu Müdürlüğü uzmanlarınca tespit edilen taşınmazın korunması gerekli kültür varlığı olarak tescil edilmesi istemine ilişkin; Kütahya Kültür Varlıklarını Koruma Bölge Kurulu Müdürlüğü uzmanlarınca hazırlanan Müdürlük evrakına 16.12.2014 tarih ve 4868 sayı ile kayıtlı rapor okundu, ekleri ve işlem dosyası incelendi, yapılan görüşmeler sonunda;

Kütahya İli, Merkez, Saray Mahallesi'nde bulunan, özel mülkiyete ait, tapunun 4 pafta, 22 ada, 9 parselinde kayıtlı, özel mülkiyete ait, Gayrimenkul Eski Eserler Anıtlar Yüksek Kurulu'nun 18.01.1980 tarih ve A-2087 sayılı kararı ile belirlenen, Taşınmaz Kültür ve Tabiat Varlıkları Yüksek Kurulu'nun 13.07.1984 tarih ve 292 sayılı kararı ile son şeklini alan kentsel sit alanına ilişkin hazırlanan, Taşınmaz Kültür ve Tabiat Varlıkları Yüksek Kurulu'nun 17.07.1987 tarih ve 3552 sayılı kararı ile onaylı 1/1000 ölçekli Koruma Amaçlı İmar Planında Kentsel Sit sınırları içinde kalan taşınmazın 2863 sayılı yasa kapsamında korunması gerekli taşınmaz kültür varlığı olarak tescil edilmesine; koruma grubunun II. Grup yapı olarak belirlenmesine; Korunması Gerekli Taşınmaz Kültür Varlıklarının Yapı Esasları ve Denetimine Dair Yönetmeliğin 5. maddesi kapsamında, belirlenen koruma grubunun tapuya işlenmesine, karar verildi.

AVRUPA KONSEYİ	DOĞAL VE KÜLTÜREL VARLIKLARI KORUMA ENVANTERİ D.K.V.K.E	A N I T	ENVANTER NO : Sıra no:
T Ü R K İ Y E	KÜLTÜR VARLIKLARI VE MÜZELER GENEL MÜDÜRLÜĞÜ		HARİTA NO :
İLİ: KÜTAHYA	İLÇESİ : MERKEZ	MAHALLE - KÖY - MEVKİ : SARAY MAHALLESİ	KORUMA DERECESİ 2.grup
ADRESİ: Saray Mahallesi		KADASTRO : 4 pafta, 22 ada, 9 parsel	ANITSAL 1 2 3 ÇEVRESEL 1 2 3 ÇEVREYE AYKIRI 1 2 3
ADI KONUT	YAPTIRAN : YAPIM TARİHİ :	YAPAN :- KİTABE :-	MİMARİ ÇAĞI : - VAKFİYE :-

GENEL TANIM: Köşe parsel konumundadır.

KORUMA DURUMU	A TAŞIYICI YAPI	A DIŞ YAPI	A ÜST YAPI	A SÜSLEME B ELEMANLARI	A RUTUBET	A YOK
	B	B	B	B	B	B İZİ VAR
	C	C	C	C	C	C ÖNEMLİ

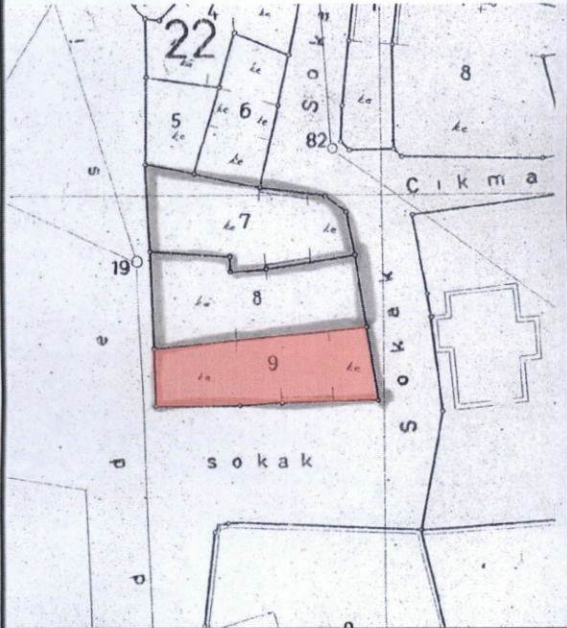

BUGÜNKÜ SAHİBİ
ÖZEL MÜLKİYET

BAKIMINDAN SORUMLU OLMASI GEREKEN KURULUŞ
BELEDİYESİ-SAHİBİ

YAPILAN ONARIMLAR :

AYRINTILI TANITIM :

Yapı köşe parsel konumundadır. Yola bakan bir cephesi sağır, diğer cephesinden yapıya giriş sağlanmaktadır. Yapı ortasından ahşap doğramalı bir kapı ile yapıya girilmektedir. Kapı üzerinde eli böğründelerle desteklenmiş yaklaşık 50 cm lik bir çıkma vardır. Bu çıkmanın solunda kare formlu pencereler vardır ve PVC ye dönüştürmüşlerdir. Çıkma üzerinde ise 3 adet yola bakan ve çıkma yanlarında 2 adet ahşap pencere mevcuttur. Zemin katta kapı yanında iki adet demir parmaklıklı pencere vardır. Bahçeye bakan cephede üst katta 3 adet ahşap doğramalı pencere vardır. Yapının çatısı ahşap kırma çatı olup Marsilya tipi kiremitle kaplıdır. Yapı köşelerinde ahşap köşe pervazları vardır. Yapı içine girilememiştir.

TEKNİK
BİLGİLER

Su Elektrik Isıtma Kanalizasy

ORJİNAL KULLANIM

KONUT

BUGÜNKÜ KULLANIMI

KONUT

ÖNERİLEN KULLANIMI

KONUT

HAZIRLAYANLAR

18.12.2014

D. YILMAZ

Mimar

M.A.KARAKAYA

Harita Mühendisi

YAYIN DİZİNİ :

- 1-
- 2-
- 3-

EKLER :

RAPOR

FOTOĞRAF

RÖLÖVE PROJESİ

RESTORASYON
PROJESİ

ONAY :

Kütahya KVKBK'nın
18.12.2014 tarih ve
2119 sayılı kararı ile
tescillidir.

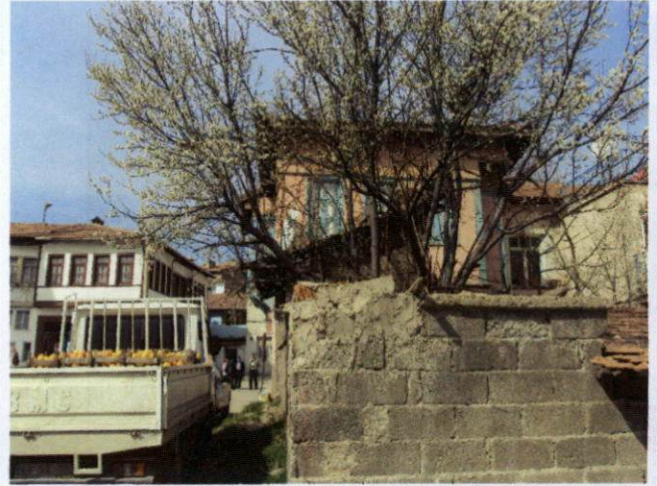

T.C
KÜLTÜR VE TURİZM BAKANLIĞI
Kültür Varlıklarını
Koruma Bölge Kurulu Müdürlüğü

KÜTAHYA
KÜLTÜR VARLIKLARINI
KORUMA BÖLGE KURULU MÜDÜRLÜĞÜ
18.12.2014 TARİH VE 2119
SAYILI KARAR EKİDİR.

D.YILMAZ
Mimar

ASLI GİBİDİR

Filiz GÜRBOĞA
Müdür V.