

T.C.
KÜLTÜR ve TURİZM BAKANLIĞI
KÜTAHYA KÜLTÜR VARLIKLARINI KORUMA BÖLGE KURULU
KARAR

Toplantı Tarihi ve No : 17.12.2014-99
Karar Tarihi ve No : 17.12.2014-2086

43.02/80
Toplantı Yeri
KÜTAHYA

Kütahya İli, Domaniç İlçesi, Muhacırlar Köyünde, tespit edilen alanın I.(birinci) Derece Arkeolojik Sit olarak koruma altına alınması istemine ilişkin, Kütahya Valiliği, İl Kültür ve Turizm Müdürlüğü'nün 27.08.2014 tarih ve 70728218.169/2486 sayılı yazısı ve ekleri, kurum görüşlerinin bildirilmesinin istendiği Kütahya Kültür Varlıklarını Koruma Bölge Kurulu Müdürlüğü'nün 22.09.2014 tarih ve 1568 sayılı yazısı, istenen kurum görüşlerinin iletildiği İller Bankası Anonim Şirketinin 01.10.2014 tarih ve 21450 sayılı yazısı, Kütahya İl Özel İdaresi İmar ve Kentsel İyileştirme Müdürlüğü'nün 09.10.2014 tarih ve 9933 sayılı yazısı, Kültür ve Turizm Bakanlığı, Yatırım ve İşletmeler Genel Müdürlüğü'nün 13.10.2014 tarih ve 194978 sayılı yazısı, Kütahya Valiliği Çevre ve Şehircilik İl Müdürlüğü'nün 23.10.2014 tarih ve 05974 sayılı yazısı, Orman ve Su İşleri Bakanlığı Doğa Koruma ve Milli Parklar Genel Müdürlüğü'nün 21.10.2014 tarih ve 214056 sayılı yazısı, Enerji ve Tabii Kaynaklar Bakanlığı Maden İşleri Genel Müdürlüğü'nün 25.11.2014 tarih ve 256249 sayılı yazısı, Kütahya Valiliği, İl Kültür ve Turizm Müdürlüğü'nün 26.11.2014 tarih ve 70728218/168.01/3293 sayılı yazısı ve ekleri ile Kütahya Kültür Varlıklarını Koruma Bölge Kurulu Müdürlüğü uzmanlarınca hazırlanan Müdürlük evrakına 16.12.2014 tarih ve 4848 sayı ile kayıtlı rapor okundu, ekleri ve işlem dosyası incelendi, yapılan görüşmeler sonucunda;

Kütahya İli, Domaniç İlçesi, Muhacırlar Köyünde, Kütahya Müze Müdürlüğü uzmanlarınca hazırlanan 26.08.2014 tarihli rapor ile tescile önerilen ve Kütahya Müze Müdürlüğü ve Kütahya Kültür Varlıklarını Koruma Bölge Kurulu Müdürlüğü uzmanlarınca yeniden yerinde incelenerek koordinatları alınan I. (Birinci) Derece Arkeolojik Sit olarak tescil edilmesine; 1/25000 ölçekli harita, 1/5000 ölçekli harita ve şerh konulacak parseller listesinin onaylanmasına; çalışmalarını devam eden karayolunun tescil edilen sit sınırları dışından geçirilmesine; karayolu çalışmalarının bu bölümünün Kütahya Müze Müdürlüğü denetiminde yapılmasına, karar verildi.

AVRUPA KONSEYİ TÜRKİYE	DOĞAL VE KÜLTÜREL VARLIKLARI KORUMA ENVANTERİ KÜLTÜR VARLIKLARI VE MÜZELER GENEL MÜDÜRLÜĞÜ	D.K.V.K.E	SİT	ENVANTER NO :
İLİ : KÜTAHYA	İLÇESİ : DOMANIÇ	MAHALLE, KÖY VEYA MEVKİİ : MUHACIRLAR KÖYÜ, ÖRENYERİ MEVKİİ	KADASTRO : Görmüşür ADA: 113 PAFTA : -PARSEL : 70, 71, 72.	HARİTA NO:
ADI : MİMARİ KALINTI.				
GENEL TANIM : Kütahya İli'nin 90 km. kuzeybatısında yer alan Domaniç İlçesi'nin, 20 km. güneybatısındaki Muhacırlar Köyü'nün, yaklaşık 2 km. kuzeydoğusunda, Örenyeri Mevkii'nde yer almaktadır. Muhacırlar Köyü ile Kozcağz Köyü arasındaki karayolunun 200 m. batısında yer alan, araziye hâkim bir tepe üzerinde, antik çağa ait mimari kalıntıların kaçak kazı ya da kazılarla ortaya çıktığı tespit edilmiştir. Bu mimari kalıntılar arasında; sütun tamburu ve postament, alt kısımlarında küçük dere taşları, temel olarak büyük blok taşlar ve üzerinde sandık tipi örgü tekniği ile inşa edilmiş, bazalt malzemeli, düzgün kesme taşı kullanılan duvar ve temel kalıntıları, plaster parçası, kapıya ilişkin söve parçası ve duvar sıraları yer almaktadır. Mimari kalıntılardan hareketle, olasılıkla tapınak ya da bir yapı kompleksinin parçası olabilecek bu kalıntılar, mimari özellikleri bakımından, MS. II. yüzyıla ait olup, Roma İmparatorluk Dönemi'ne aittir.				
ŞİMDİKİ TEHLİKELER : Kaçak kazılar ve tarım nedeniyle tahribat.				
ŞİMDİKİ DURUM : Mimari kalıntıları yer aldığı mevkide tarım faaliyeti gerçekleştirilmektedir.				
SİT POTANSİYELİ : I. Derece Arkeolojik Sit			KORUMA DERECESESİ :	
ŞİMDİKİ KORUMA : Herhangi bir koruma mevcut değildir.			HAZIRLAYANLAR : 26/08/2014 Metin TÜRKÜTÖZÜN - Müze Müdürü (Arkeolog) Serdar ÜNAN - Müze Uzmanı (Uzman Arkeolog)	
ÖNERİLEN KORUMA : Jandarma tarafından korunması.			KONTROL EDEN :	
GÖZLEMLER : Alanda sürekli kaçak kazı teşebbüsleri olmaktadır.			Metin TÜRKÜTÖZÜN 26/08/2014 Müze Müdürü	
			REVİZYON :	
			G.M.E.E.A.Y.K. ONAYI : 26/08/2014	





T.C
KÜLTÜR VE TURİZM BAKANLIĞI
Kütahya Kültür Varlıklarını
Koruma Bölge Kurulu Müdürlüğü

KÜTAHYA
KÜLTÜR VARLIKLARINI KORUMA
BÖLGE KURULU MÜDÜRLÜĞÜ
17/12/2014 TARİH VE 2086
SAYILI KARAR EKİDİR.

M.A.KARAKAYA
Harita Müh.



Filiz GÜRBOĞA
Müdür V.

KÜTAHYA İLİ, DOMANIÇ İLÇESİ, MUHACIRLAR KÖYÜ
TAVŞANLI-DOMANIÇ KARAYOLU ÜZERİNDEKİ ANTİK YERLEŞİM YERİ
1.DERECE ARKEOLOJİK SİT

K
↑
1/25000

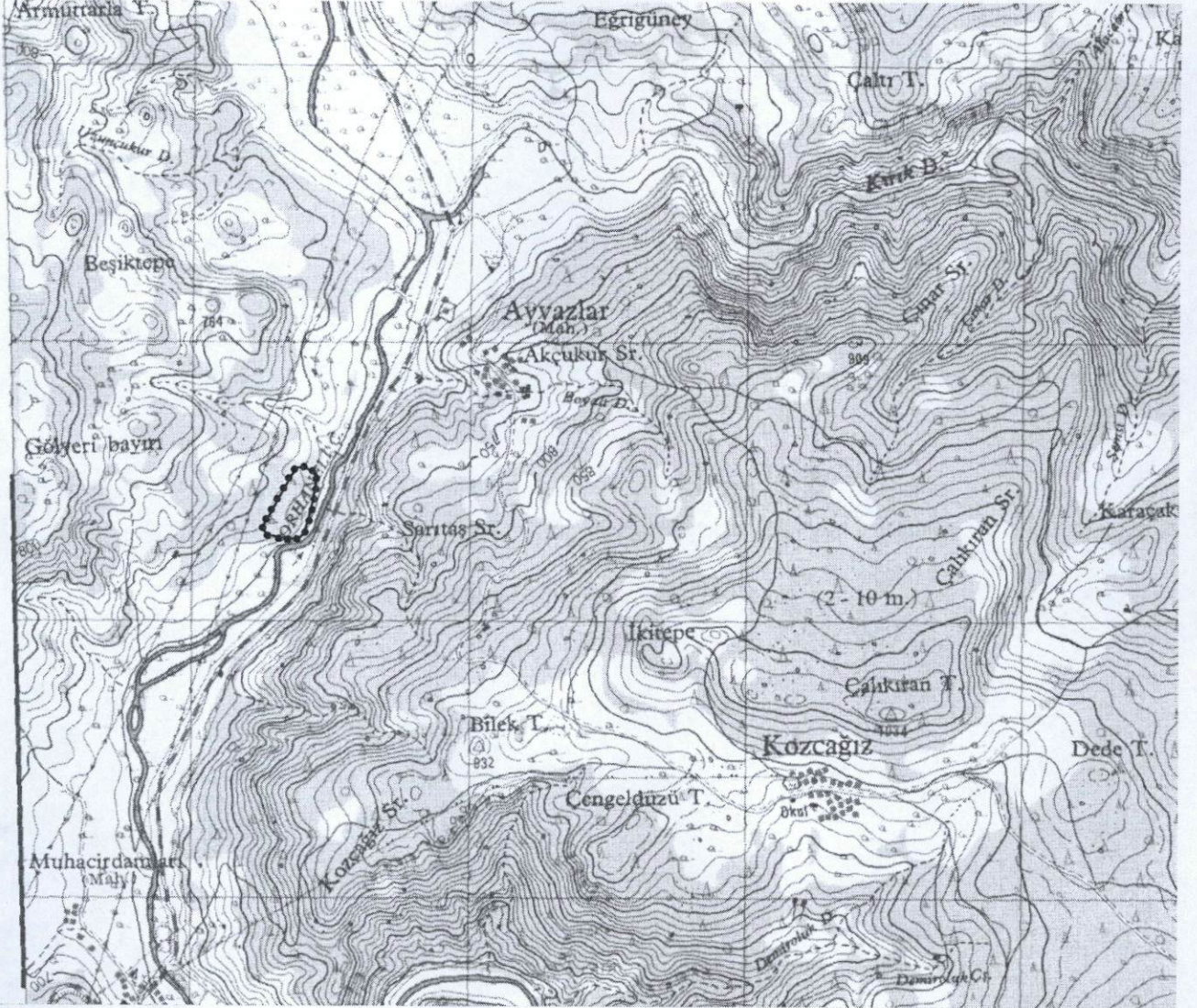

Pafta Adı: I23-D1

UTM 6 derecelik dilime esas Avrupa 1950 (ED-50)
datumu koordinat değerleri

Nokta No	Y	X
1	715377.000	4397554.000
2	715393.000	4397556.000
3	715417.000	4397551.000
4	715438.000	4397537.000
5	715449.000	4397526.000
6	715450.000	4397498.000
7	715441.000	4397439.000
8	715424.000	4397365.000
9	715406.000	4397310.000
10	715392.000	4397296.000
11	715372.000	4397289.000
12	715323.000	4397295.000
13	715284.000	4397303.000
14	715264.000	4397312.000
15	715251.000	4397326.000
16	715254.000	4397346.000
17	715266.000	4397366.000
18	715302.000	4397430.000
19	715352.000	4397522.000

T.C
KÜLTÜR VE TURİZM BAKANLIĞI
Kütahya Kültür Varlıklarını
Koruma Bölge Kurulu Müdürlüğü
KÜTAHYA
KÜLTÜR VARLIKLARINI KORUMA
BÖLGE KURULU MÜDÜRLÜĞÜ
17/12/2014 TARİH VE 2086
SAYILI KARAR EKİDİR

M.ALI KARAKAYA
Harita Müh.



Filiz GÜRBOĞA
Müdür V.

KÜTAHYA İLİ, DOMANIÇ İLÇESİ, MUHACIRLAR KÖYÜ
TAVŞANLI-DOMANIÇ KARAYOLU ÜZERİNDEKİ ANTİK YERLEŞİM YERİ
1.DERECE ARKEOLOJİK SİT

K
↑
1/5000

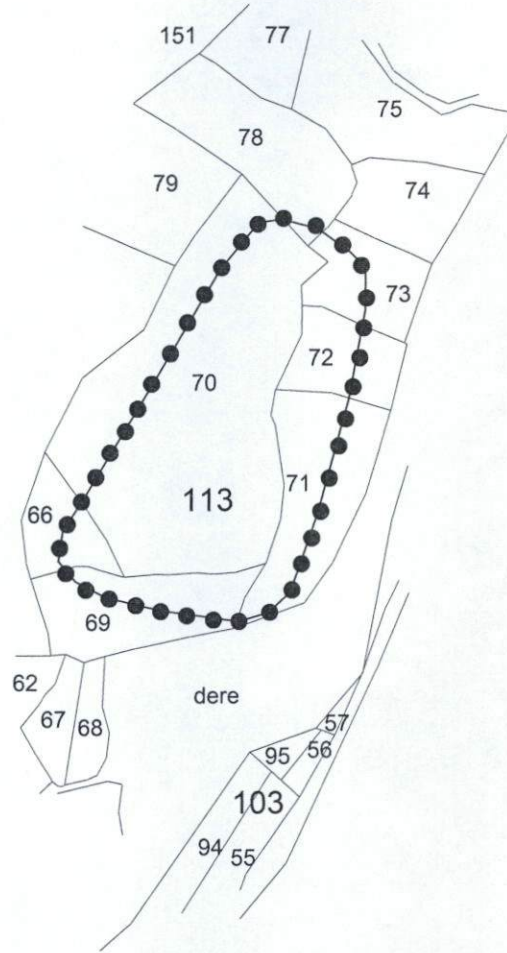

UTM 3 derecelik dilime esas Avrupa 1950 (ED-50)
datumu koordinat değerleri

Nokta No	Y	X
1	458139.786	4396409.667
2	458156.146	4396411.656
3	458179.582	4396405.425
4	458200.024	4396390.649
5	458211.423	4396379.502
6	458211.255	4396351.721
7	458200.338	4396292.734
8	458180.175	4396219.117
9	458161.267	4396165.093
10	458146.336	4396151.365
11	458126.465	4396145.525
12	458076.906	4396152.544
13	458038.201	4396161.843
14	458018.568	4396172.064
15	458006.842	4396186.116
16	458009.964	4396206.500
17	458022.321	4396225.401
18	458060.436	4396288.151
19	458114.057	4396378.429

T.C
KÜLTÜR VE TURİZM BAKANLIĞI
Kütahya Kültür Varlıklarını
Koruma Bölge Kurulu Müdürlüğü

KÜTAHYA
KÜLTÜR VARLIKLARINI KORUMA
BÖLGE KURULU MÜDÜRLÜĞÜ
17/12/2014 TARİH VE 2086
SAYILI KARAR EKİDİR

M.A.KARAKAYA
Harita Müh.

ASLI GİBİDİR
Filiz GÜRBOĞA
Müdür V.

KÜTAHYA KÜLTÜR VARLIKLARINI KORUMA BÖLGE KURULU'NUN 17/12/2014 TARİH VE 2086 SAYILI KARARI İLE TESCİLLENEN I.(BİRİNCİ) DERECE ARKEOLOJİK SİT İÇERİSİNDE KALAN PARSELLERİN LİSTESİ

SIRA NO	İLİ	İLÇESİ	KÖYÜ	PAFTA	ADA	PARSEL	PARSELİN ŞERH KONULACAK KISMI
1	Kütahya	Domaniç	Muhacırlar	i23-d1	113	66	Bir Kısım1
2	Kütahya	Domaniç	Muhacırlar	i23-d1	113	69	Bir Kısım1
3	Kütahya	Domaniç	Muhacırlar	i23-d1	113	70	Büyük Bir Kısım1
4	Kütahya	Domaniç	Muhacırlar	i23-d1	113	71	Bir Kısım1
5	Kütahya	Domaniç	Muhacırlar	i23-d1	113	72	Bir Kısım1
6	Kütahya	Domaniç	Muhacırlar	i23-d1	113	73	Bir Kısım1
7	Kütahya	Domaniç	Muhacırlar	i23-d1	113	78	Bir Kısım1

T.C.
KÜLTÜR VE TURİZM BAKANLIĞI
Kütahya Kültür Varlıklarını
Koruma Bölge Kurulu Müdürlüğü

KÜTAHYA
KÜLTÜR VARLIKLARINI KORUMA
BÖLGE KURULU MÜDÜRLÜĞÜ
17/12/2014 TARİH VE 2086
SAYILI KARAR EKİDİR

M. A. KARAKAYA
Harita Mühendisi

ASLİ GİBİDİR
FİLİZ GÜRBOĞA
Müdür V.

