

**T.C.**  
**KÜLTÜR VE TURİZM BAKANLIĞI**  
Kayseri Kültür Varlıklarını Koruma Bölge Kurulu

**KARAR**

**Toplantı No. Ve Tarihi: 94 - 18.12.2014**  
**Karar No. Ve Tarihi : 1323- 18.12.2014**

**Toplantı Yeri**  
**KAYSERİ**

Yozgat ili, Şefaati ilçesi, Armağan Köyü'nde yer alan, tapunun 117 ada, 65 no.lu parseli üzerinde Yozgat Müze Müdürlüğü uzmanlarınca tespit edilen ve tescil kaydı bulunmayan İner Yeraltı Şehrinin 1. Derece arkeolojik sit alanı olarak tesciline ilişkin Yozgat Valiliği İl Kültür ve Turizm Müdürlüğü Müze Müdürlüğü'nün 09.07.2014 tarih ve 813 sayılı yazısı ile bahse konu alanın tesciline ilişkin Kültür ve Turizm Bakanlığı, Yatırım ve İşletmeler Genel Müdürlüğü'nün 25.08.2014 tarih ve 163520 sayılı; Yozgat Müze Müdürlüğü'nün 22.08.2014 tarih ve 986 sayılı; Yozgat Valiliği Çevre ve Şehircilik İl Müdürlüğü'nün 04.09.2014 tarih ve 3416 sayılı; Yozgat İl Özel İdaresi'nin 16.09.2014 tarih ve 8262 sayılı; Enerji ve Tabii Kaynaklar Bakanlığı, Maden İşleri Genel Müdürlüğü'nün 25.11.2014 tarih ve 67105 sayılı görüş yazıları ile Koruma Bölge Kurulu Müdürlüğü raportörlerinin 02.12.2014 tarih ve 1237 sayılı dosya inceleme raporu okundu; raportörün açıklamaları dinlendi, dosyasındaki bilgi ve belgeler incelendi, yapılan görüşme sonucunda;

Yozgat ili, Şefaati ilçesi, Armağan Köyü'nde bulunan, tapunun 117 ada, 65 no.lu parselinde kamu ortak malı adına kayıtlı taşınmazda yer alan İner Yeraltı Şehrinin 2863 sayılı yasanın 6. maddesi kapsamına giren özellikler taşıması nedeniyle kararımız eki 1/25000 ölçekli haritada koordinatlı olarak belirlenen ve sit fişi üzerindeki haritalarda belirlenen şekliyle 1. derece arkeolojik sit alanı olarak tescil edilmesine; söz konusu alanda Koruma Yüksek Kurulu'nun 05.11.1999 gün ve 658 sayılı ilke kararında belirtilen geçiş dönemi koruma esasları ve kullanma koşullarının geçerli olduğuna karar verildi.

**ASLI GİBİDİR**



AVRUPA KONSEYİ	DOĞAL VE KÜLTÜREL VARLIKLARI KORUMA ENVANTERİ	D.K.V.K.E	<b>SİT</b>	ENVANTER NO:
<b>TÜRKİYE</b>	KÜLTÜR VARLIKLARI VE MÜZELER GENEL MÜDÜRLÜĞÜ			HARİTA NO:
İLİ: YOZGAT	İLÇESİ: ŞEFAATLI	MAHALLE / KÖY veya MEVKİİ:Armağan Köyü, İnler Mevkii		
		KADASTRO PAFTA:J33b.03d ADA: 117, PARSEL:65		
ADI: İNLER YER ALTI ŞEHRİ				
GENEL TANIM:Yozgat İli, Şefaattli İlçesi, Armağan Köyü, İnler Yer Altı Şehri, Armağan Köyü'nün kuş uçuşu yaklaşık 1.3 km güneybatısında, İnler Deresinin kuzeybatı ve güneydoğu yamacında kalker cinsi doğal kayalık oluşumu hattındadır. İnler Yer Altı Şehri'nin Doğu Roma Dönemine ait olduğu değerlendirilmektedir. Kuzeybatı yamaçta yer alan yer altı şehri yamacında kayalık bir hatta, kayaya oyulmuş odalardan ve girişlerden oluşmaktadır. Güneybatıda yer alan kısım ise daha az odalı ve kapalı olup çok nitelikli değildir.				
ŞİMDİKİ TEHLİKELER:Kaçak kazılar sonucu tahribat.				
ŞİMDİKİ DURUM: Kayalık, üst kısmı toprak				
SİT POTANSİYELİ: I. Derece Arkeolojik Sit.			KORUMA DERECEŚİ: I. Derece Arkeolojik Sit.	
ŞİMDİKİ KORUMA:Korumasız.			HAZIRLAYANLAR: Hasan Kerim ŞENYURT Müze Müdürü	
ÖNERİLEN KORUMA:İşaretli olduğu şekliyle 65 parselde I. Derece Sit Alanı Olarak Tescili, Kolluk Kuvvetlerince korunması			Ömer YILMAZ Arkeolog	
YAYIN DİZİSİ:			KONTROL EDEN: Hasan Kerim ŞENYURT Müze Müdürü 07.12.2014.	
GÖZLEMLER:			K.K.V.K.B.K. KARARLARI No: ...../...../20...	
Kayseri Kültür Varlıklarının Koruma Bölge Kurulunun 18.12.2014 Gün ve 1323 Sayılı karar ekidir.			REVIZYON: K.K.V.K.B.K. ONAYI: ...../...../20..	
			ONANDI Salih Kaan TAŞMEKTEPLİĞİL Bölge Kurulu Müdür V.	

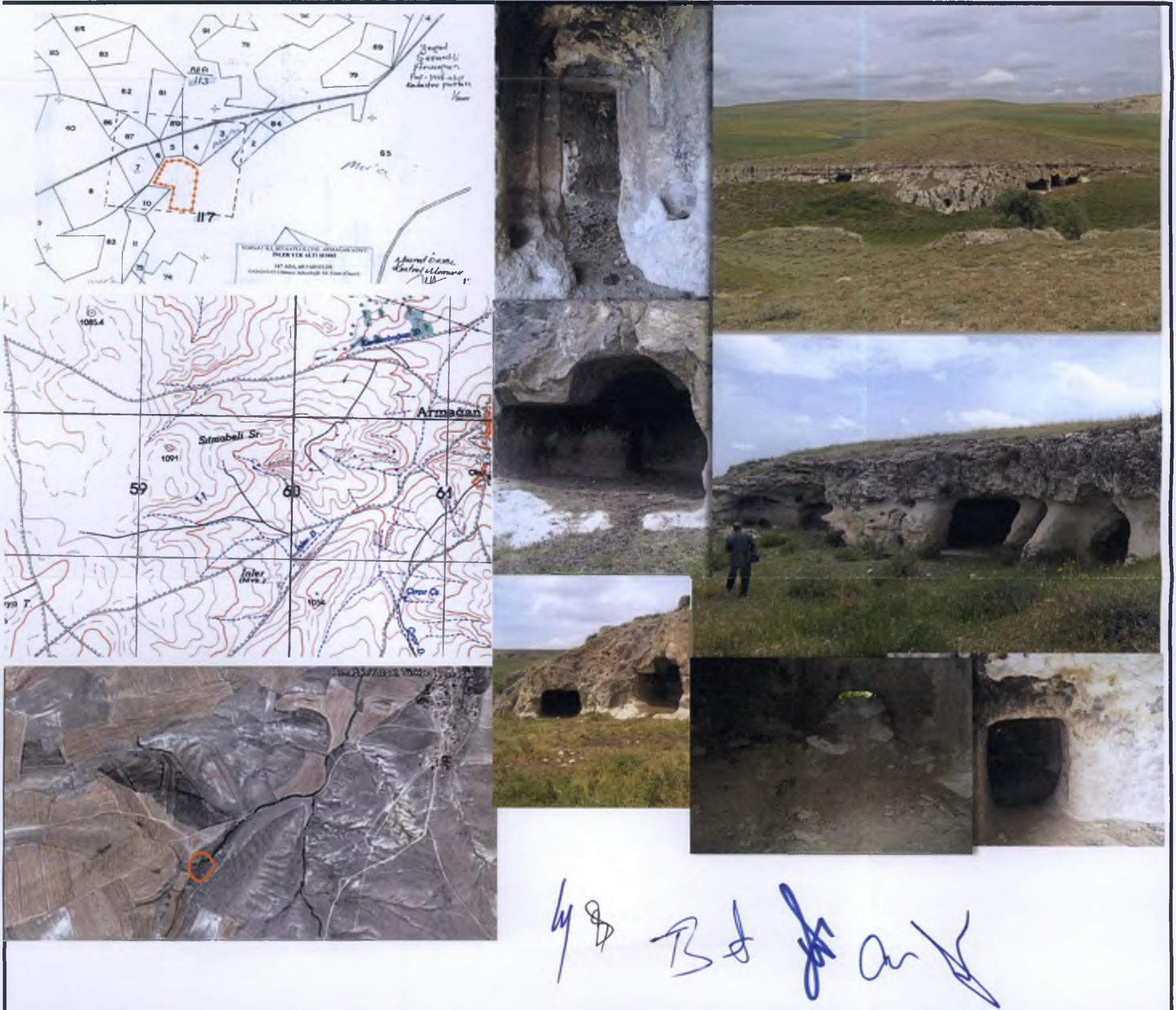



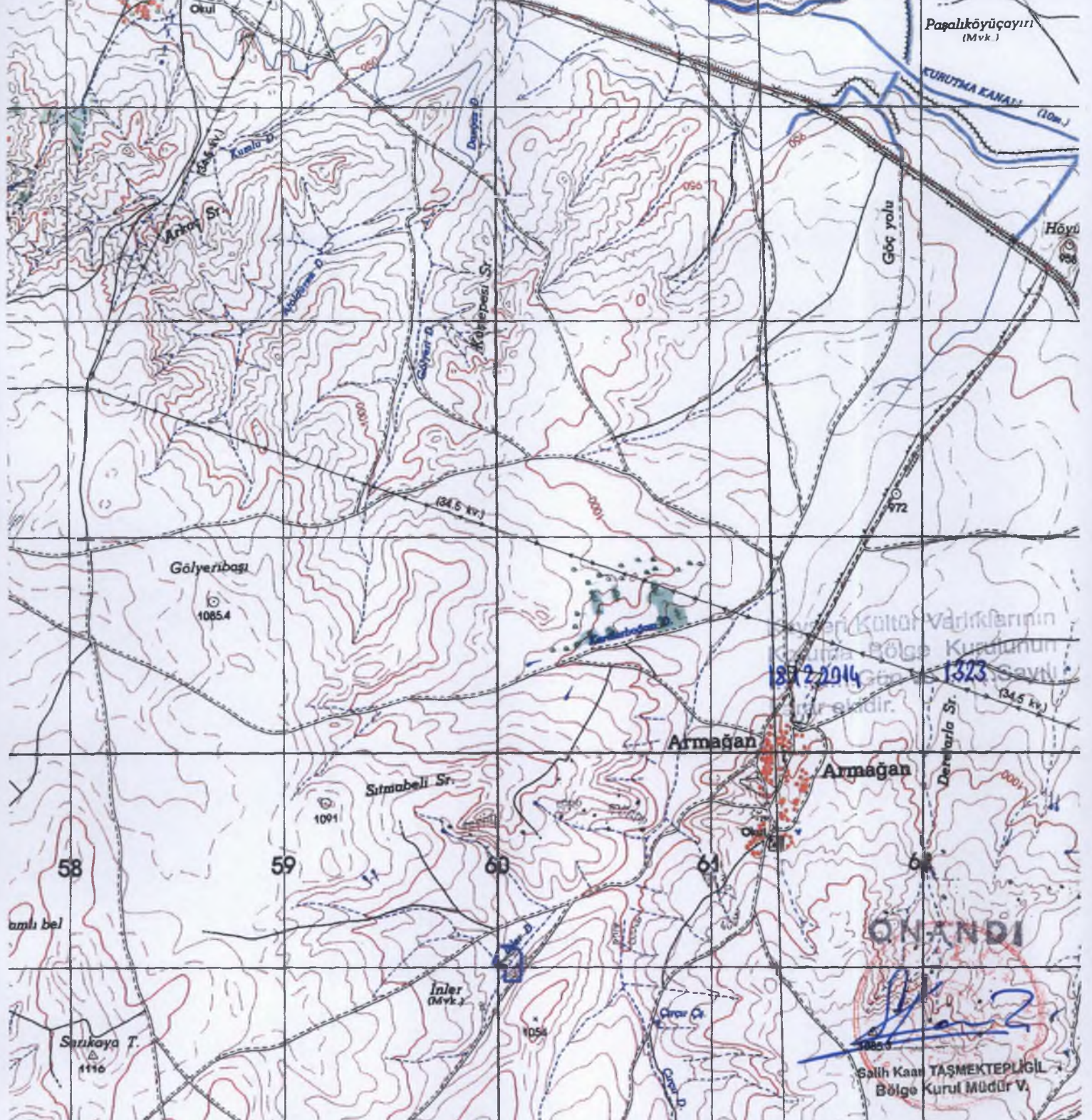

6 DERECELİK ED50 KOORDİNAT

3 DERECELİK ED50 KOORDİNAT

NoktaNo	Y	X	NoktaNo	Y	X
1	660053.471	4369104.081	1	401896.168	4369820.449
2	660099.680	4369085.559	2	401941.744	4369800.395
3	660114.055	4369064.609	3	401955.417	4369778.975
4	660108.691	4368938.141	4	401945.846	4369652.729
5	660036.174	4368938.918	5	401873.380	4369655.919
6	660042.036	4369009.325	6	401881.583	4369726.107
7	659981.952	4369020.090	7	401821.879	4369738.868
8	660009.948	4369096.705	8	401852.415	4369814.524

I. DERECE ARKEOLOJİK SİT ALANI

