



T.C.

**KÜLTÜR VE TURİZM BAKANLIĞI**  
**İZMİR II NUMARALI KÜLTÜR VARLIKLARINI**  
**KORUMA BÖLGE KURULU**  
**KARAR**

TOPLANTI TARİHİ VE NO : 12.12.2014-190

45.06/720

KARAR TARİHİ VE NO : 12.12.2014-4641

Toplantı Yeri  
İZMİR

Manisa ili, Kula ilçesi, bir bölümü Burgaz Güvercinlik mahallesi ve bir bölümü Yurtbaşı mahallesi sınırları içerisinde yer alan ve 2863 sayılı Kanun kapsamında tespit çalışmaları yapılan alanın tesciline ilişkin İzmir II Numaralı Kültür Varlıklarını Koruma Bölge Kurul Müdürlüğü'nün 05.06.2014 tarihli ve 2400 sayılı yazısı kapsamında iletilen ilgili Kurum görüşleri ve konuya ilişkin olarak Kurul Müdürlüğü uzmanlarınca hazırlanan 09.12.2014 tarihli, 11.12.2014 tarih ve 1330 sayılı ile Müdürlük evrakına kayıtlı rapor okundu, yazıların ekleri ve işlem dosyası incelendi. Yapılan görüşmeler sonunda;

Manisa ili, Kula ilçesi, bir bölümü Burgaz Güvercinlik mahallesi ve bir bölümü Yurtbaşı mahallesinde yer alan alanın, kararımız eki 1/5000 ölçekli kadastral haritada gösterildiği şekilde I. (birinci) Derece Arkeolojik Sit olarak tesciline, kararımız eki sit fişinin uygun olduğuna, karar verildi.

KÜLTÜR VE TURİZM BAKANLIĞI  
Kültür Varlıklarını ve Anıtlarını Koruma Genel Müdürlüğü  
İzmir II Numaralı Kültür Varlıklarını Koruma Bölge Kurul Müdürlüğü

BAŞKAN  
Doç. Dr. K. Mer ÇUBURCU  
İMZA

Yazı İşleri Birliği  
Tic. Sic. No: 27100  
Kültür Varlıklarını Koruma Bölge Kurul Müdürlüğü

İzmir II Numaralı Kültür Varlıklarını Koruma Bölge Kurul Müdürlüğü

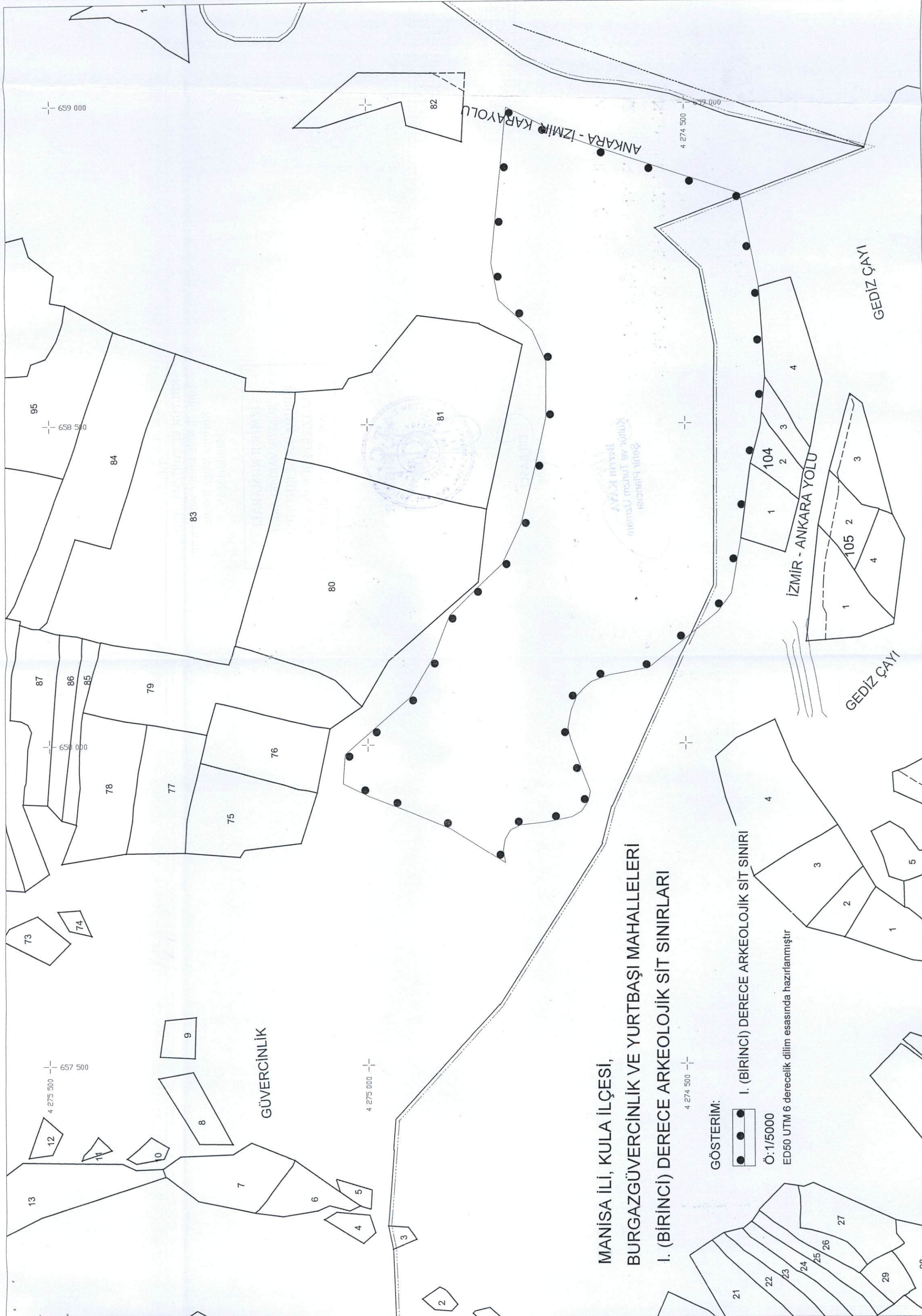

MANİSA İLİ, KULA İLÇESİ,  
BURGAZGÜVERCİNLİK VE YURTBAŞI MAHALLELERİ  
I. (BİRİNCİ) DERECE ARKEOLOJİK SİT SINIRLARI

GÖSTERİM:



I. (BİRİNCİ) DERECE ARKEOLOJİK SİT SINIRI

Ö: 1/50000

ED50 UTM 6 derecelik dilim esasında hazırlanmıştır

AVRUPA KONSEYİ	DOĞAL VE KÜLTÜREL VARLIKLARI KORUMA ENVANTERİ D.K.V.K.E.		SİT	ENVANTER NO	45.06/720	
TÜRKİYE	KÜLTÜR VARLIKLARI VE MÜZELER GENEL MÜDÜRLÜĞÜ			HARİTA NO		
İLİ : MANİSA	İLÇESİ : KULA	MAHALLE - KÖY VEYA MEVKİİ : YURTBAŞI-BURGAZ GÜVERCİNLİK MAHALLESİ	KADASTRO PAFTA :	ADA	PARSEL	
ADI : Arkeolojik Alan						
GENEL TANIM : Gediz nehrinin kuzeyinde, İzmir-Ankara karayolu üzerinde, karayolunun Uşak istikametinden Kula ilçesine doğru uzanan yakasında, kısmen Yurtbaşı mahallesi kısmen Burgaz Güvercinlik mahallesi sınırları içerisinde yer alan ve İncirlik mevkii olarak tanımlı tepenin sırt ve eteklerinde yer almaktadır.						
ŞİMDİKİ TEHLİKELER : Kaçak kazı yoluyla ve doğal tahribat.						
ŞİMDİKİ DURUM : -						
SİT POTANSİYELİ : Arkeolojik			KORUMA DERECEŚİ			
ŞİMDİKİ KORUMA : -			HAZIRLAYANLAR			
ÖNERİLEN KORUMA : I. (birinci) Derece Arkeolojik.			Elif BAŞCI Arkeolog 08.12.2014 Berrin KAYA Kültür ve Turizm Uzm. (Şehir Plancısı)			
YAYIN DİZİSİ : -			KONTROL EDEN			
GÖZLEMLER : Tepenin karayoluna bakan güneydoğu sırtında, muhtemel kaçak kazı çalışmaları sonucu açılmış çukurlar göze çarpmaktadır. Kimisi yakın tarihte açılmış, kimisi geçmiş dönemlerde açıldığından kapanmaya yüz tutmuş olan bu çukurlar geniş bir alana yayılmakta ve alanın doğal yapısında tahribat yaratmış görülmektedir. Kaçak kazı çukurları kesitlerinde ve çevresinde çok az miktarda pişmiş toprak tuğla parçalarına rastlanmış olup, genel bakışta göze çarpan çok miktardaki kayrak orijinli yassı taş levhalar alanın basit tip gömüler yapılmış bir nekropol olduğunu düşündürmektedir. Küçük bir mermer mimari öge parçası da (mezar steli/adak steli (?)), bu alandaki yüzey tespitleri arasındadır. Tepenin Kale Tepeye ve Gediz nehrine bakan güney eteklerinde, kaba yonu taş malzeme ile yığma teknikte ve kum- kireç karışımı harç kullanılarak inşa edilmiş, tepeye yaslanan oval formulu kuzey duvarı oldukça sağlam durumda olan ve bu duvar içerisinde açılmış bir kemer bulunan bir mekan kalıntısı tespit edilmiştir. Yakınında bulunan su kaynağı nedeniyle ve aynı zamanda konumu ve formu itibarıyla bir çeşme yapısı izlenimini vermektedir. Bu mekan kalıntısının batı hizası takip edildiğinde benzer teknikte inşa edilmiş duvar kalıntıları yer yer izlenebilmektedir. Bu mekan kalıntısı ve duvar izlerinin güneyinde de, ağırlıklı kırma bazalt taşların kullanıldığı harçlı duvar kalıntıları görülmektedir. Bu kesimde mermer kaplama levhaları, antik dönem cam ve pişmiş toprak kap formlarına ait fragmentler, kulp ve tuğla-kiremit parçaları, yoğun şekilde görülmektedir. Hellenistik, Roma ve Bizans dönemleri olmak üzere geniş bir zaman skalası olan bulgulardan en niteliklisi Hellenistik döneme ait bir megara kase parçasıdır. Birden fazla bölümden oluşan dikdörtgen plan şemasında bir mekan kalıntısına ait olduğu düşünülen duvarlardan özellikle doğu yönünde yer alanı sağlam, oldukça kalın örülmüş yapısıyla sur duvarını andırmaktadır. Duvarın belirli bölümlerinde iç örgü ortaya çıkmıştır. Alandaki moloz tabakasının bilimsel yöntemlerle kaldırılması ve temizlenmesi sonucunda, farklı mekanlardan oluşan muhtemel yapı kompleksinin plan şeması hakkında daha sağlıklı verilere ulaşılabilecektir. Kale Tepe ile tespit çalışmalarını gerçekleştirdiğimiz tepe arasında uzanan tali yol üzerindeki günümüz çeşmesinin yakın çevresindeki mermer mimari unsurlar ve pişmiş toprak seramik parçalarının, üst kotta kalan mekan ve duvar kalıntılarına ait olduğu, buraya akma ve taşınma yoluyla geldiği düşünülmektedir. Ayrıca, tali yol üzerindeki çeşmeden üst kesimde kalan muhtemel yapı kompleksine ulaşım için kullanılan patika yol üzerinde de kesitlerde yer yer doğu-batı, kuzey-güney doğrultusunda uzanarak arazinin yapısına göre şekillenmiş duvar izlerine rastlanılmaktadır. Savunma amaçlı kullanıldığı düşünülen Kale Tepe ile yakınlığı göz önüne alındığında, bu alanın da Kale Tepe'nin ihtiyaçlarına hizmet eden yapıları barındırması muhtemeldir.			REVİZYON			
			KORUMA KURULU ONAYI			

Aytaç YALÇINKAYA  
Müdür V.

HARİTALAR, FOTOĞRAFLAR :

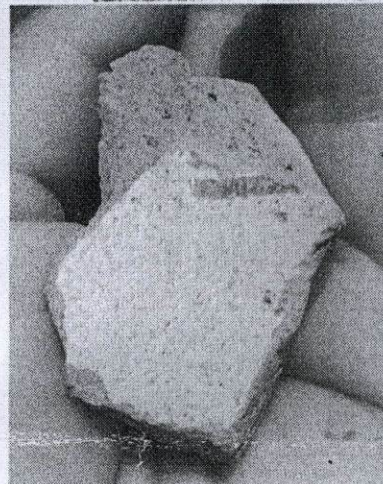
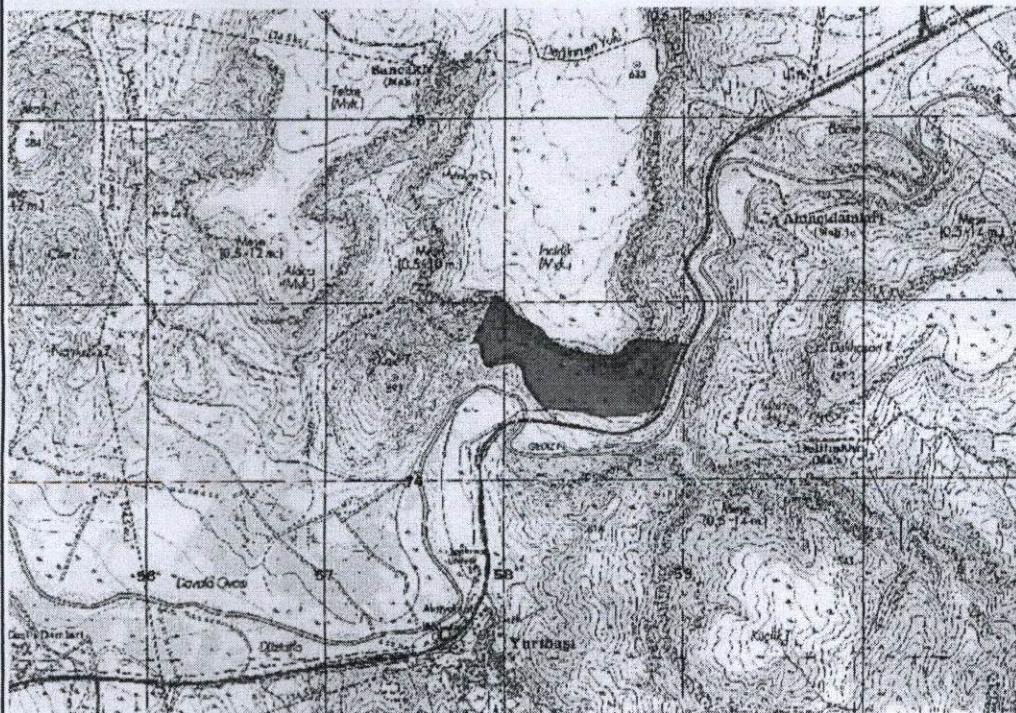

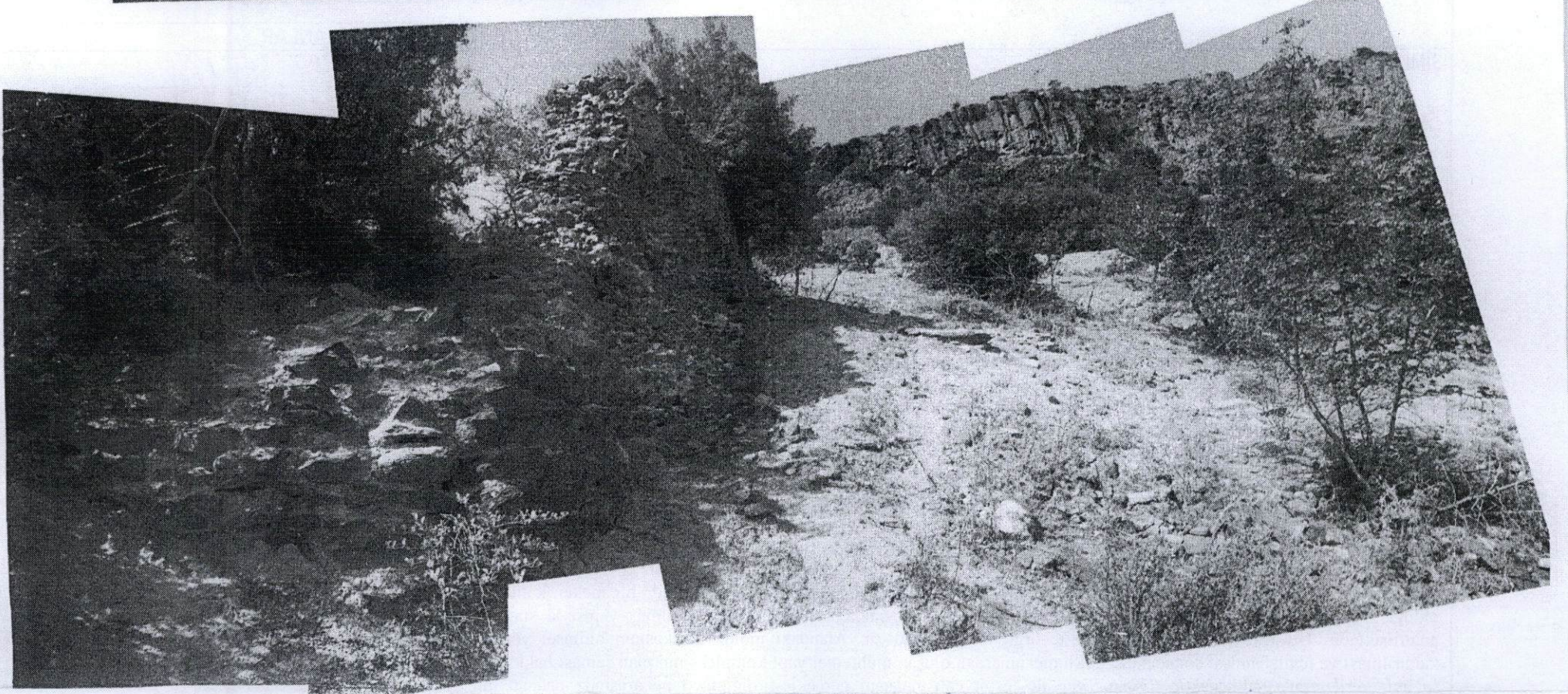

T.C.  
KÜLTÜR VE TURİZM BAKANLIĞI  
İzmir İl Nolu Kültür Varlıklarını  
Koruma Bölge Kurulu  
Müdürlüğü

İZMİR II NUMARALI  
KÜLTÜR VARLIKLARINI  
KORUMA BÖLGE KURULUNUN  
12.12.2014 GÜN VE 4641  
SAYILI KARARI EKİDİR



Elif BAŞCI  
Arkeolog

