



T.C.
KÜLTÜR VE TURİZM BAKANLIĞI
İZMİR II NUMARALI KÜLTÜR VARLIKLARINI
KORUMA BÖLGE KURULU
KARAR

TOPLANTI TARİHİ VE NO : 12.12.2014-190

45.06/720

KARAR TARİHİ VE NO : 12.12.2014-4643

Toplantı Yeri
İZMİR

Manisa ili, Kula ilçesi, Sandal mahallesi sınırları içerisinde yer alan ve 2863 sayılı Kanun kapsamında tespit çalışmaları yapılan alanın tesciline ilişkin İzmir II Numaralı Kültür Varlıklarını Koruma Bölge Kurul Müdürlüğü'nün 05.06.2014 tarihli ve 2400 sayılı yazısı kapsamında iletilen ilgili Kurum görüşleri ve konuya ilişkin olarak Kurul Müdürlüğü uzmanlarınca hazırlanan 09.12.2014 tarihli, 11.12.2014 tarih ve 1330 sayı ile Müdürlük evrakına kayıtlı rapor okundu, yazıların ekleri ve işlem dosyası incelendi. Yapılan görüşmeler sonunda;

Manisa ili, Kula ilçesi, Sandal mahallesi sınırları içerisinde yer alan alanın, kararımız eki 1/5000 ölçekli kadastral haritada gösterildiği şekilde I. (birinci) Derece Arkeolojik Sit olarak tesciline, kararımız eki sit fişinin uygun olduğuna, karar verildi.

BASIM
Doğ. Dr. K. Meri ÇUBUKÇU
İMZA

İMZA

İMZA

İMZA

İMZA

İMZA

İZMİR İLİ KÜLTÜR VE TURİZM BAKANLIĞI
İZMİR İLİ KÜLTÜR VARLIKLARINI KORUMA BÖLGE KURULU
İZMİR İLİ KÜLTÜR VARLIKLARINI KORUMA BÖLGE KURULU
İZMİR İLİ KÜLTÜR VE TURİZM BAKANLIĞI
İZMİR İLİ KÜLTÜR VARLIKLARINI KORUMA BÖLGE KURULU
İZMİR İLİ KÜLTÜR VE TURİZM BAKANLIĞI
İZMİR İLİ KÜLTÜR VARLIKLARINI KORUMA BÖLGE KURULU

MANISA İLİ, KULA İLÇESİ, SANDAL MAHALLESİ,
(Tescil Harici Alanda)
I. (BİRİNCİ) DERECE ARKEOLOJİK SİT SINIRLARI

GÖSTERİM:



I. (BİRİNCİ) DERECE ARKEOLOJİK SİT SINIRI

Ö:1/5000

ED50 UTM 6 derecelik dilim esasında hazırlanmıştır

4 271 500-| 634 000

634 500

635 000

635 500

TESCİL HARİCİ

VOLKANİK KARATAŞ

Kültür Varlıkları Koruma Kurumu
Manisa İlçesi Söğütözü Mahallesi
KAYMAKAMLIK

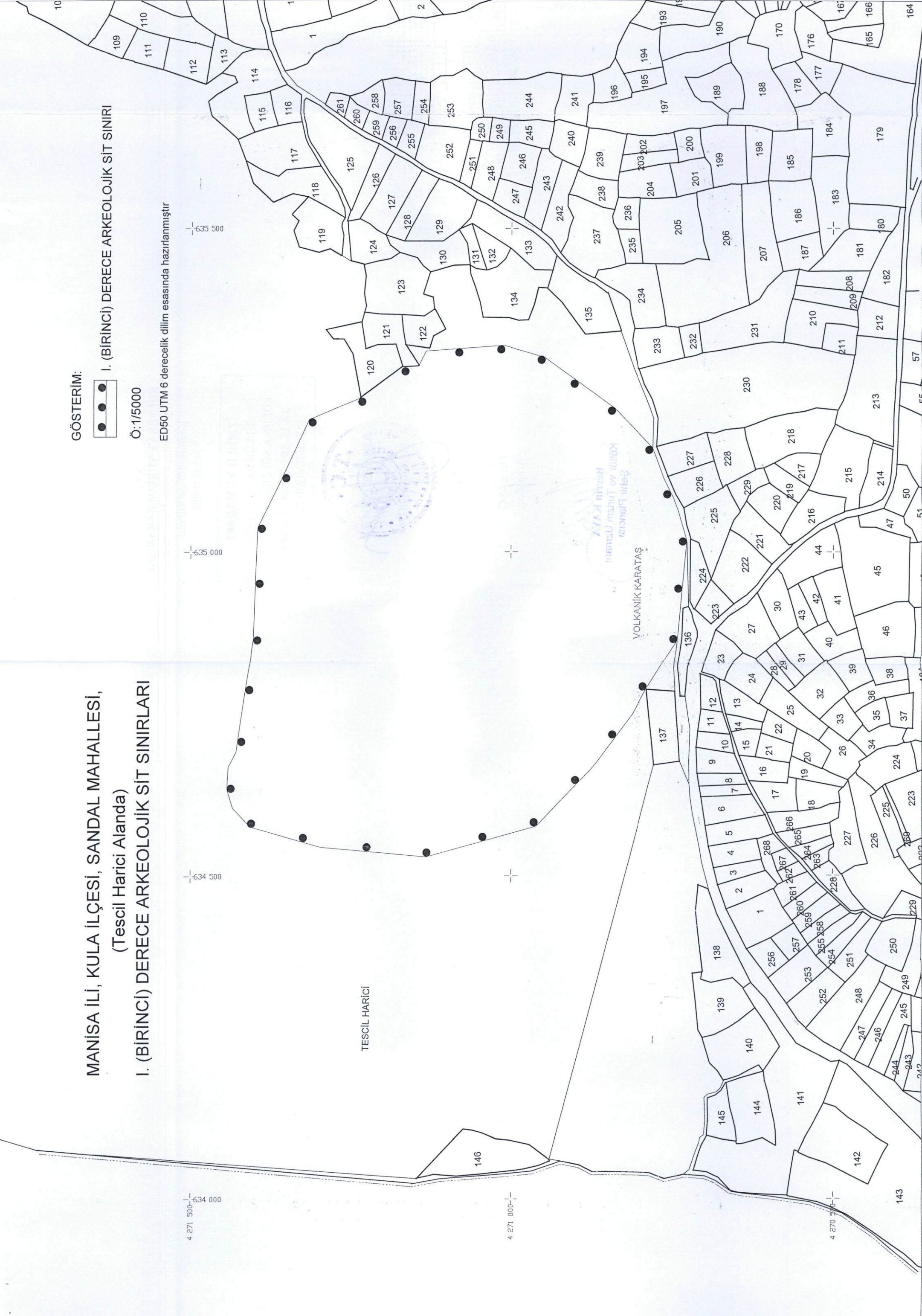

AVRUPA KONSEYİ	DOĞAL VE KÜLTÜREL VARLIKLARI KORUMA ENVANTERİ D.K.V.K.E.		SİT	ENVANTER NO	45.06/720	
TÜRKİYE	KÜLTÜR VARLIKLARI VE MÜZELER GENEL MÜDÜRLÜĞÜ			HARİTA NO		
İLİ : MANİSA	İLÇESİ : KULA	MAHALLE - KÖY VEYA MEVKİİ : SANDAL MAHALLESİ	KADASTRO PAFTA :	ADA	PARSEL	
ADI : Arkeolojik Alan						
GENEL TANIM : İzmir-Ankara karayolunun yaklaşık 1250 m. kuzeyinde, Sandal mahallesinin yaklaşık 1,5 km. batısında yer alan ve volkanik olan Karadivlit Tepesi üzerinde ve eteğinde yer almaktadır.						
ŞİMDİKİ TEHLİKELER : Kaçak kazı yoluyla ve doğal tahribat.						
ŞİMDİKİ DURUM : -						
SİT POTANSİYELİ : Arkeolojik			KORUMA DERECESESİ			
ŞİMDİKİ KORUMA : -			HAZIRLAYANLAR			
ÖNERİLEN KORUMA : I. (birinci) Derece Arkeolojik.			Elif BAŞCI Arkeolog 08.12.2014			
YAYIN DİZİSİ : -			Berrin KAYA Kültür ve Turizm Uzm. (Şehir Plancısı)			
GÖZLEMLER : Karadivlit Tepe konisine kuzeybatı yönünde yaslanan alanda çok sayıda kaçak kazı çukuru göze çarpmaktadır. Dönemsel olarak kaçak kazıların sürdürüldüğü anlaşılan bu alan yüzeyinde ve çukurlarda, antik döneme ait pişmiş toprak mezar kiremidi parçaları, pithos parçaları, ince kap formlarına ait fragmentler tespit edilmiştir. Mezar kapağı olarak kullanıldığı düşünülen kayrak orijinli levha taşlar ve insan kemiği parçaları, alanın bir nekropol olarak tanımlanmasına yardımcı unsurlardır. Karadivlit Tepesi volkanik konisinin en üst noktası olan krater çeperlerinin farklı kesimlerinde değişen yoğunlukta antik döneme ait pişmiş toprak tuğla ve stroter parçaları gözlemlenmiştir. Bu seramik bulguların yoğunluğu krater çeperinin güney kesiminde maksimuma ulaşmaktadır. Yine güney kesimde, volkan taşı kullanılarak yığma teknikte örülmüş bir duvar tespit edilmiştir. Yaklaşık 30-35 m. uzunluğunda, kuzeybatı-güneydoğu doğrultulu olan bu duvar, kum-kireç karışımı harçlıdır. Harç malzemesinin adeta bir zemin görünümünü alması ve çevreye yayılımı, orijinalinde duvarın daha yüksek inşa edildiği ve tahribat sonucunda günümüze şimdiki kısmıyla gelebildiği izlenimini uyandırmaktadır. Duvarın bir noktasında oluşan düzensiz hatlı açıklık, kaçak kazıya maruz kaldığını göstermektedir. Volkan konisinin konum itibarıyla çevreye hakim bir noktada yer alması nedeniyle bu duvarın kullanımının gözetleme amaçlı olduğu düşünülmektedir. Krater yüzeyinde rastlanılan bir horasan harcı tabaka parçası ve volkan konisi eteklerinde rastlanılan Bizans-Osmanlı dönemlerine ait seramik bulgular, alanda tarihlemeve yardımcı diğer unsurlardır.			KONTROL EDEN			
			Aytaç YALÇINKAYA Müdür V.			
			REVİZYON			
			KORUMA KURULU ONAYI			

HARİTALAR, FOTOĞRAFLAR :

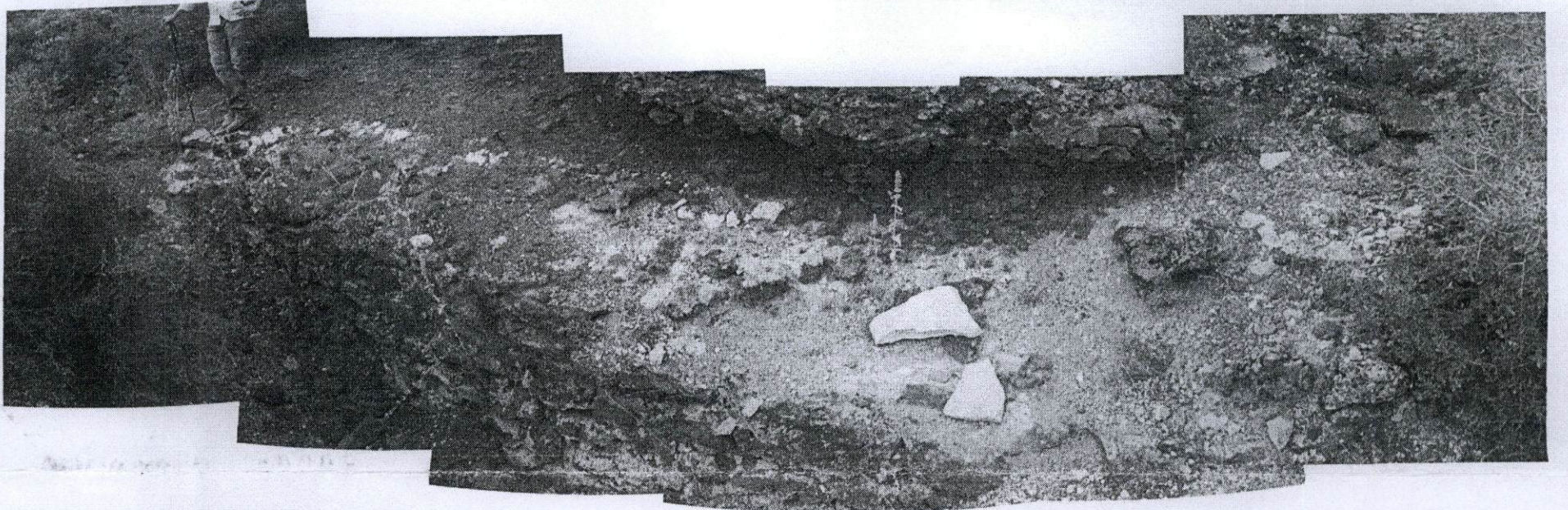
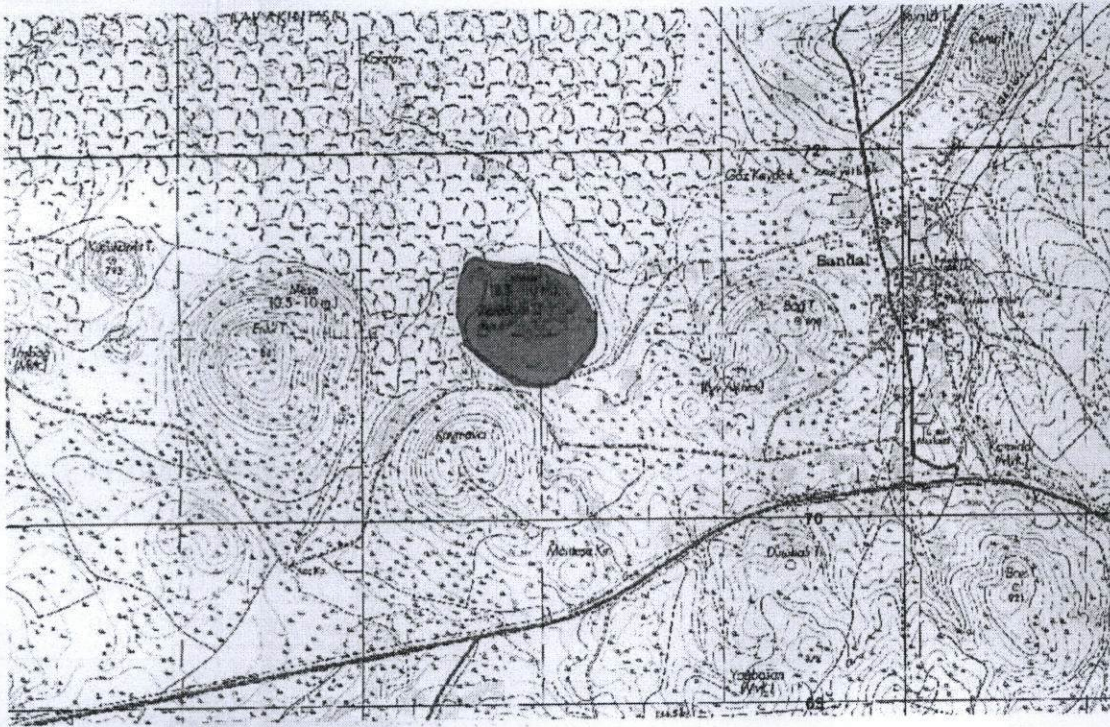

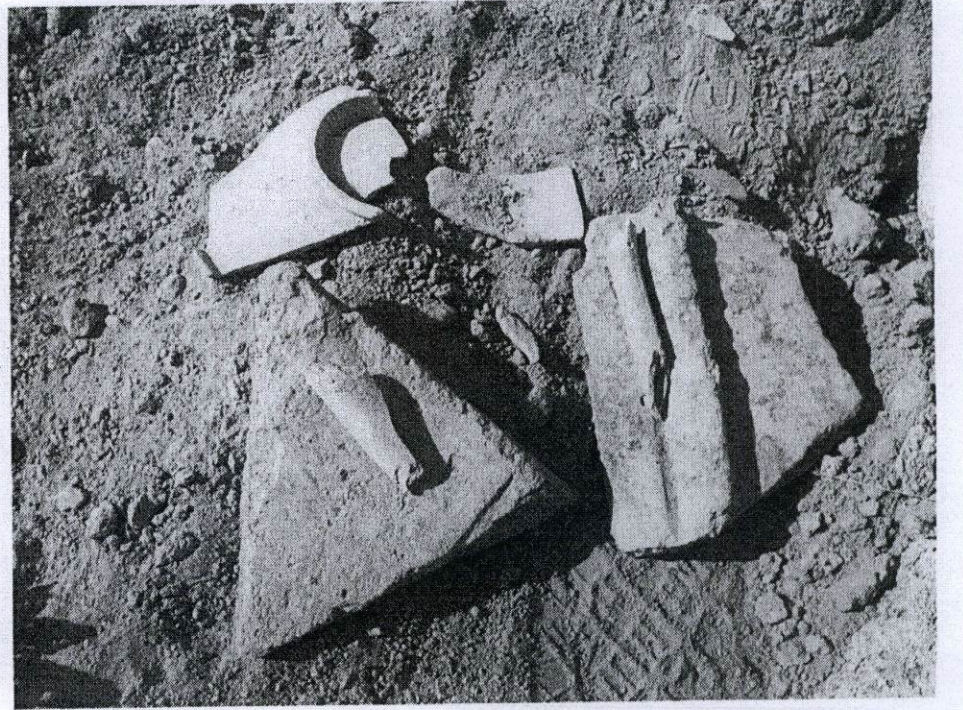
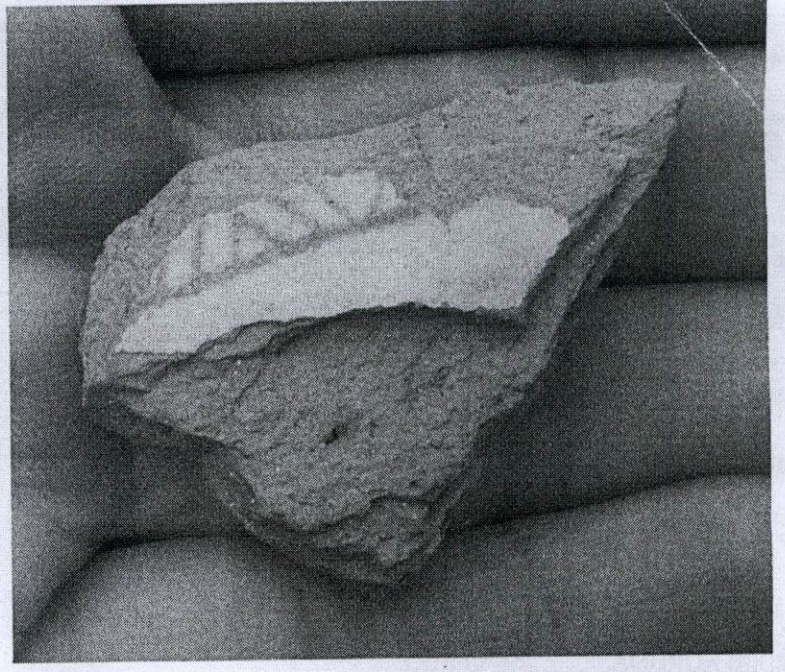

T.C.
KÜLTÜR VE TURİZM BAKANLIĞI
İzmir İl. Nolu Kültür Varlıklarını
Koruma Bölge Kurulu
Müdürlüğü

**İZMİR II NUMARALI
KÜLTÜR VARLIKLARINI
KORUMA BÖLGE KURULUNUN
12.12.2014 GÜN VE 4643
SAYILI KARARI EKİDİR**



Elif BAŞCI
Arkeolog