



T.C.

**KÜLTÜR VE TURİZM BAKANLIĞI  
İZMİR II NUMARALI KÜLTÜR VARLIKLARINI  
KORUMA BÖLGE KURULU  
KARAR**

TOPLANTI TARİHİ VE NO : 24.12.2014-191

35/12/411

KARAR TARİHİ VE NO : 24.12.2014-4685

Toplantı Yeri  
İZMİR

İzmir ili, Menemen İlçesi, Çaltı Mahallesi sınırları içerisinde yer alan, Çaltı Mahallesi Muhtarlığınca tespit çalışmasının yapılmasının istendiği 14.07.2014 tarihli başvuru yazı ile; Kurul Müdürlüğü uzmanlarınca 2863 sayılı yasa kapsamında belirlenen arkeolojik alana ilişkin 2863 sayılı yasanın 7.maddesi kapsamında kurum görüşlerinin istendiği İzmir II Numaralı Kültür Varlıklarını Koruma Bölge Kurulu Müdürlüğünün 03.11.2014 tarih ve 4018 sayılı yazısı, konuya ilişkin Koruma Bölge Kurulu Müdürlüğü uzmanlarınca hazırlanan 23.12.2014 tarih ve 1334 sayı ile kayıtlı uzman raporu okundu, yazı ekleri ve işlem dosyası incelendi, yapılan görüşmeler sonunda;

İzmir ili, Menemen İlçesi, Çaltı Mahallesi sınırları içerisinde yer alan, sınırları kararımız eki 1/2500 ölçekli kadastral durum haritası üzerinde gösterilen alanların III (üçüncü) Derece Arkeolojik Sit olarak tescil edilmesine ve ekli tescil fişinin uygun olduğuna, karar verildi.

İZMİR İLİ, MENEMEN İLÇESİ, ÇALTI MAHALLESİ

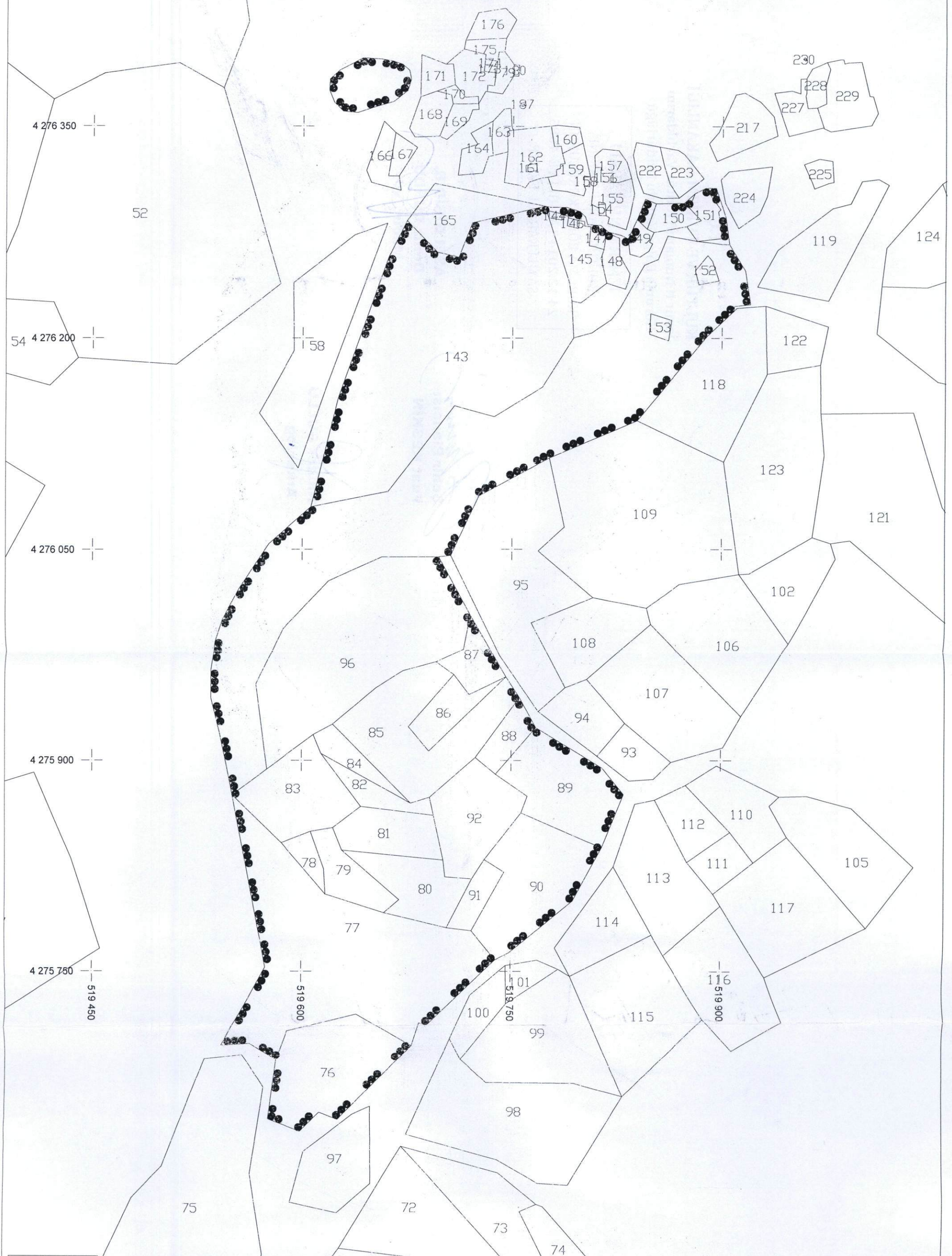

III. (ÜÇÜNCÜ) DERECE ARKEOLOJİK SİT  
ED50 UTM 3 DERECELİK DİLİM KOORDİNATLARINDADIR.

Ö:1/2500

<b>T Ü R K İ Y E</b>		KÜLTÜR VARLIKLARI VE MÜZELER GENEL MÜDÜRLÜĞÜ		<b>S İ T</b>		HARİTA NO	K18-d3	
İLİ : İZMİR	İLÇESİ : Menemen	MAHALLE - KÖY VEYA MEVKİL:	Çaltı Mahallesi			KADASTRO PAFTA	ADA :	PARSEL:
ADI : Çaltı Mahallesi III.(Üçüncü)Derece Arkeolojik Sit.						Derece No : 35/12/411		
<p>GENEL TANIM : Çaltı Merkez Mahallesi ve merkezin doğusunda ve güney kısmında bulunan, antik yapılara ait duvar kalıntıları, çatı kiremitleri, kaba hamurlu pithos ve günlük mutfak kaplarına ait pişmiş toprak seramik parçalarının, mimari parçaların (sütun kaidesi, sütun başlığı, yapı elemanı, zeytinyağı işlik taşları parçaları vb.), taş döşeme antik yol, andezit taşı lahit kapaklarının, mezarların, yüzeyde yoğun olarak görüldüğü nekropol alanlarını kapsamaktadır. Çaltı Mahallesi Merkezde konumlanmış köy evlerinin bahçelerinde ve hemen çevrelerinde yer alan taşınmazların üzerinde yoğun antik dönem kalıntıları gözlemlenmiştir. Alaniçi Mahallesi'nin kuzeydoğusunda ve Karaorman Mahallesi'nin kuzey batı kısmında kalan bu alanlar kısmen düzlük kısmen yamaç ve teraslar halinde iskan edilen alanlardır.</p> <p>*Prof.Dr.Ersin Doğer "İlk İskanlardan Yunan İşgaline Kadar Menemen ya da Tarhaniyat Tarihi" 1998. basımlı kitabında, "Alaniçi - Çaltı - Karaorman köyleri ile zirveye yakın Karagöl arasında birbirlerine yakın yaklaşık on adetten fazla Erken ve Orta Bizans köy kalıntısı bulunduğu, buluntuların Geç Roma-Erken Bizans Döneminden (İS.500-600) Osmanlı Dönemine kadar devam ettiğinden, yüzey buluntularında bol miktarda Geç Bizans Dönemi (MS.13.yüzyıl) çanak çömlek parçalarının varlığından, bu Bizans köyündeki (Çaltı) ikili pres taşlarının köyde zeytinyağı atölyesinin varlığını kanıtlamakta olduğundan, bölgenin 14.yüzyılda Bizans hakimiyetinin sona ermesinden sonra yerleşimin Saruhan Beyliği veya Erken Osmanlı Döneminde yeniden iskân edilmiş olduğundan bahsetmektedir.</p>								
ŞİMDİKİ DURUM : Herhangi bir bilimsel çalışma yoktur.								
SIT POTANSİYELİ : III.(Üçüncü)Derece Arkeolojik Sit.						KORUMA DERECESİ		
ŞİMDİKİ KORUMA : Korumasız						HAZIRLAYANLAR 21/12/2014		
ÖNERİLEN KORUMA : Yakın çevredeki arkeolojik sit potansiyeli yoğun olan höyük, tümülüs, antik kentler ve kaleler gibi değişik dönem yerleşimler göz önüne alınarak bu alanda yapılacak bilimsel çalışmalar daha iyi sonuçların ve verilerin alınmasını sağlayacaktır.						Nilüfer GÜLLÜ Arkeolog		
YAYIN DİZİSİ : Prof. Dr. Ersin Doğer - İlk İskanlardan Yunan İşgaline Kadar Menemen ya da Tarhaniyat Tarihi, 1998.						Fuat KESKİN Şehir Plancısı		
GÖZLEMLER : Söz konusu işaretli alanın çevresindeki her türlü inşai ve fiziki faaliyetin kontrollü ve denetimli yapılması gerekmektedir.						KONTROL EDEN Aytaç YALÇINKAYA Müdür V.		
						KORUMA KURULU KARARLARI		
						REVİZYON KORUMA KURULU ONAYI		

K18-d3

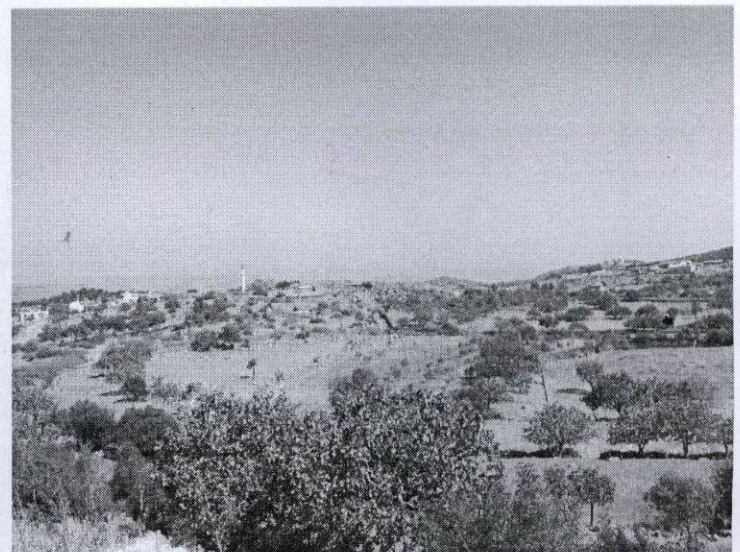
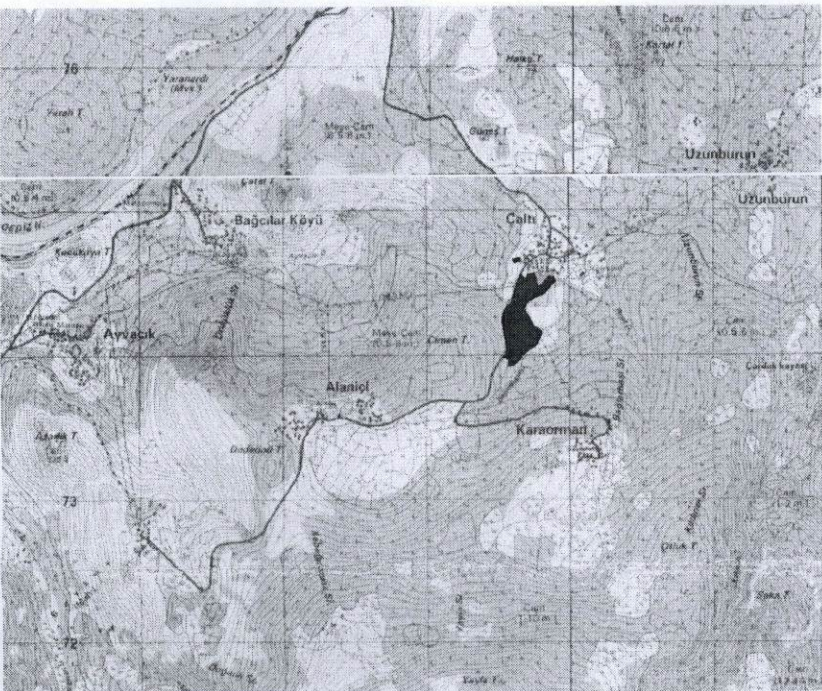

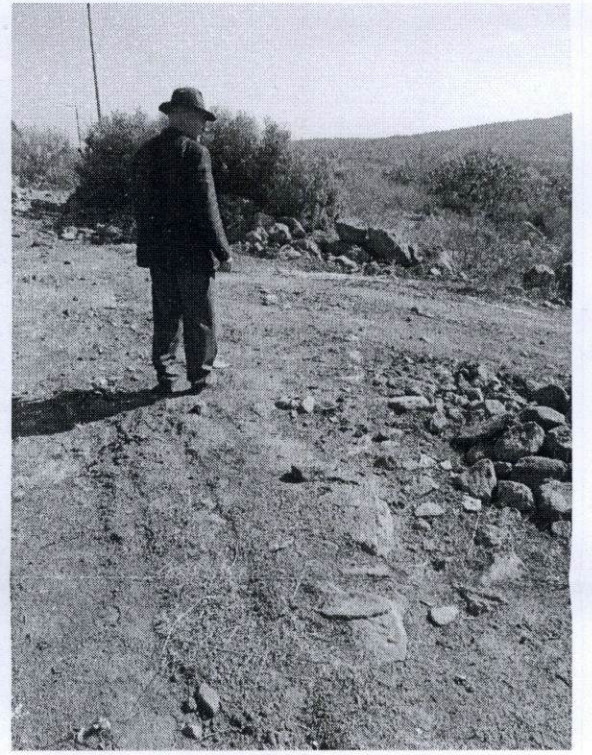
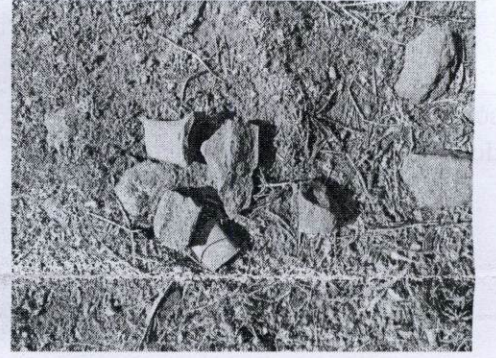
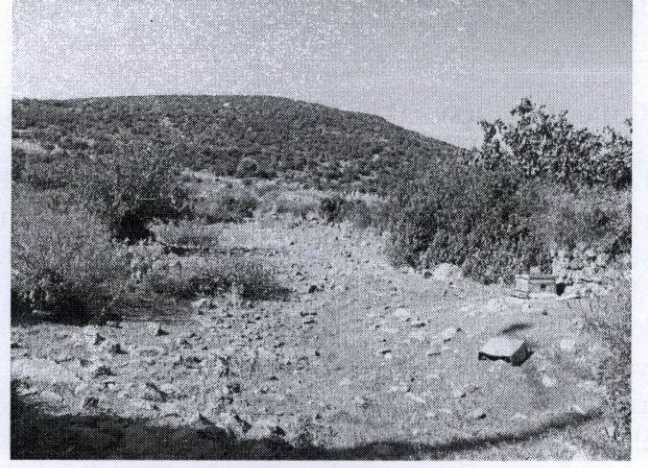

T.C.  
KÜLTÜR VE TURİZM BAKANLIĞI  
İzmir İl Nolu Kültür Varlıklarını  
Koruma Bölge Kurulu  
Müdürüğü

İZMİR II NUMARALI  
KÜLTÜR VARLIKLARINI  
KORUMA BÖLGE KURULUNUN  
24.12.2014 GÜN VE 4685  
SAYILI KARAR EKİDİR



Denz DURDU  
Mimar