

T.C.
KÜLTÜR VE TURİZM BAKANLIĞI
ESKİŞEHİR KÜLTÜR VARLIKLARINI KORUMA BÖLGE KURULU

KARAR

Toplantı Tarih ve no: 17.10.2014 – 138
Karar Tarih ve no : 17.10.2014 – 2779

Toplantı Yeri
ESKİŞEHİR

Bilecik İli, Bozüyük İlçesi, Yenidodurga Köyü ile Cihangazi köyü arasında, Eğricegüney Mevkii'nde bulunan alanın Killi Höyük adıyla I. (Bir) ve III. (Üç) Derece Arkeolojik Sit olarak tescili konusuna ilişkin Bilecik Valiliği'nin (İl Kültür ve Turizm Müdürlüğü) 06.08.2014 tarih, 85836379.164/1583 sayılı yazısı ve yazı eki Bilecik Müze Müdürlüğü'nün 05.08.2014 tarih, 634 sayılı yazısı, 13.10.2014 tarih, 6575 sayılı dosya inceleme raporu okundu, koordinatlı sit sınırı paftası, sit sınırlarının aktarıldığı kadastral pafta, tescil fişi ile fotoğrafları ve dosyası incelendi, yapılan görüşmeler sonunda;

Bilecik İli, Bozüyük İlçesi, Yenidodurga Köyü ile Cihangazi köyü arasında, Eğricegüney Mevkii'nde bulunan ve 2863 sayılı Kanun'un 6. Maddesi kapsamında korunması gerekli kültür varlıklarından olan alanın "Killi Höyük" adıyla I. (Bir) ve III. (Üç) Derece Arkeolojik Sit alanı olarak tesciline, hazırlanan tescil fişi, koordinatlı sit sınırı paftası ve sit sınırlarının aktarıldığı kadastral paftanın uygun olduğuna; sit sınırları içerisinde yer alan taşınmazların tapu kütüğünün beyanlar hanesine ilgili şerhlerin konulmasına; söz konusu alanda, Kültür Varlıklarını Koruma Yüksek Kurulu'nun Arkeolojik Sitler, Koruma ve Kullanma Koşulları'na ilişkin 05.11.1999 gün, 658 sayılı İlke Kararı'nın ilgili hükümlerinin geçerli olduğuna, gerekli güvenlik önlemlerinin artırılmasına ve sit sınırları içinde Kurulumuzdan izinsiz herhangi bir fiziki ve inşai müdahalede bulunulmamasına karar verildi.

BİLECİK-BOZÜYÜK
CİHANGAZI-YENİDODURGA KÖYÜ EĞRİCEGÜNEY MEVKİİ

KİLLİ HOYÜK
KÜTAHYA İ23-B3
1/5500

ARKEOLOJİK SİT ALANI KOORDİNATLARI
(6 DERECE)

I.DERECE

III.DERECE

236695.6843-4404891.272	236688.1759-4405003.388
236624.5571-4404861.965	236538.1868-4404857.91
236603.6025-4404863.371	236515.6321-4404947.565
236643.0947-4404809.603	236574.8383-4405031.018
236657.8204-4404864.745	236718.8011-4404966.9
236564.3978-4404966.235	236644.9874-4405031.993
236601.6722-4405013.85	236643.0947-4404809.603
236616.6397-4405012.846	236763.7314-4404874.678
236644.9874-4405031.993	
236677.3672-4404991.731	
236718.8011-4404966.9	
236693.6543-4404965.58	
236684.5464-4404979.222	
236679.892-4404984.546	
236701.4231-4404931.982	
236697.8204-4404908.168	
236549.8242-4404925.959	
236569.3459-4404889.557	
236548.3564-4404948.563	

Mezarlıkta
(Mvk.)

T.C.
KÜLTÜR VE TURİZM BAKANLIĞI
KÜLTÜR VARLIKLARI VE MÜZELER GENEL MÜDÜRLÜĞÜ
ESKİŞEHİR KÜLTÜR VARLIKLARINI KORUMA BÖLGE KURULU'NUN
17.10.2014 TARİH VE 2779 SAYILI KARARI
EKİDİR.



Eğricegüney

Hoyük T.

III.DERECE ARKEOLOJİK SİT ALANI

I. DERECE ARKEOLOJİK SİT ALANI

AVRUPA KONSEYİ	KÜLTÜREL VARLIKLARI KORUMA ENVANTERİ		ENVANTER NO: 3
TÜRKİYE	ESKİŞEHİR KÜLTÜR VARLIKLARINI KORUMA KURULU		SİT HARİTA NO:
İLİ: BİLECİK	İLÇESİ: BOZÜYÜK	MAHALLE KÖY VEYA MEVKİİ: CİHANGAZI-YENİ DODURGA KÖYÜ YOLU-EĞRİCEGÜNEY MEVKİİ	KADAŞTRO PAFTA: ADA: PARSEL:
ADI: KİLLİ HÖYÜK			
GENEL TANIM: Bilecik İli, Bozüyük İlçesi, Cihangazi-Yeni Dodurga Köyü arasındaki yol kenarında, Eğricegüney Mevkii'nde, 6 derece 236695.6843-4404891.272, 236624.5571-4404861.965, 236603.6025-4404863.371, 236643.0947-4404809.603, 236657.8204-4404864.745, 236564.3978-4404966.235, 236601.6722-4405013.85, 236616.6397-4405012.846, 236644.9874-4405031.993, 236677.3672-4404991.731, 236718.8011-4404966.9, 236693.6543-4404965.58, 236684.5464-4404979.222, 236679.892-4404984.546, 236701.4231-4404931.982, 236697.8204-4404908.168, 236549.8242-4404925.959, 236569.3459-4404889.557, 236548.3564-4404948.563 koordinatları içerisinde yükseltisini koruyan, 6 derece 236688.1759-4405003.388, 236538.1868-4404857.91, 236515.6321-4404947.565, 236574.8383-4405031.018, 236718.8011-4404966.9, 236644.9874-4405031.993, 236643.0947-4404809.603, 236763.7314-4404874.678 koordinatları arasında yayılım gösteren bir höyüktür. Yüzeyle yoğun miktarda ETÇ-2 Dönemi ve daha geç dönem seramik parçaları bulunmaktadır.			
ŞİMDİKİ TEHLİKELER: Tarımsal Faaliyetler			
ŞİMDİKİ DURUM: Çevresinde tarımsal faaliyetler yapılmakta olup defneci tahribatına uğramamıştır.			
SİT POTANSİYELİ: I-III. DERECE ARKEOLOJİK		KORUMA DERECEŞİ:	
		HAZIRLAYANLAR: 05.08.2014	
		Arkeolog: Abdurrahman AKTAS	
		Arkeolog: Tuba KONUK	
ŞİMDİKİ KORUMA:			
ÖNERİLEN KORUMA: Güvenlik güçleri tarafından rutin olarak kontrol edilmelidir.		KONTROL EDEN: 05.08.2014	
		Özge KOCABAŞ Müze Müdürü V.	
YAYIN DİZİŞİ:		KURUL KARARLARI:	
GÖZLENENLER:		REVİZYON:	

RİTALAR FOTAĞRAFLAR:

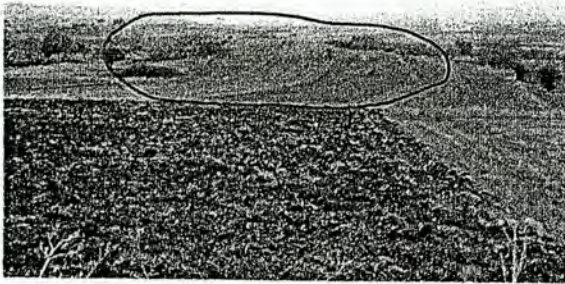

T.C.
KÜLTÜR VE TURİZM BAKANLIĞI
KÜLTÜR VARLIKLARI VE MÜZELER GENEL MÜDÜRLÜĞÜ
ESKİŞEHİR KÜLTÜR VARLIKLARINI KORUMA BÖLGE KURULU'NUN
17.10.2014 TARİH VE 2779 SAYILI KARARI

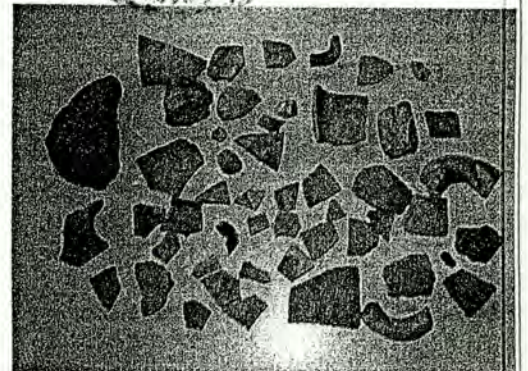

BOZÜYÜK YÜZÜ / ~~YENİDODURGA~~ DODURGA

BİLECİK İLİ BOZÜYÜK İLÇESİ
YENİDODURGA KÖYÜ-CİHANGAZİ KÖYÜ KİLLİ HÖYÜK
..... I. (BİR) DERECE ARKEOLOJİK SİT SINIRI
..... III. (ÜÇ) DERECE ARKEOLOJİK SİT SINIRI

PAFTA NO

128-b-24-c

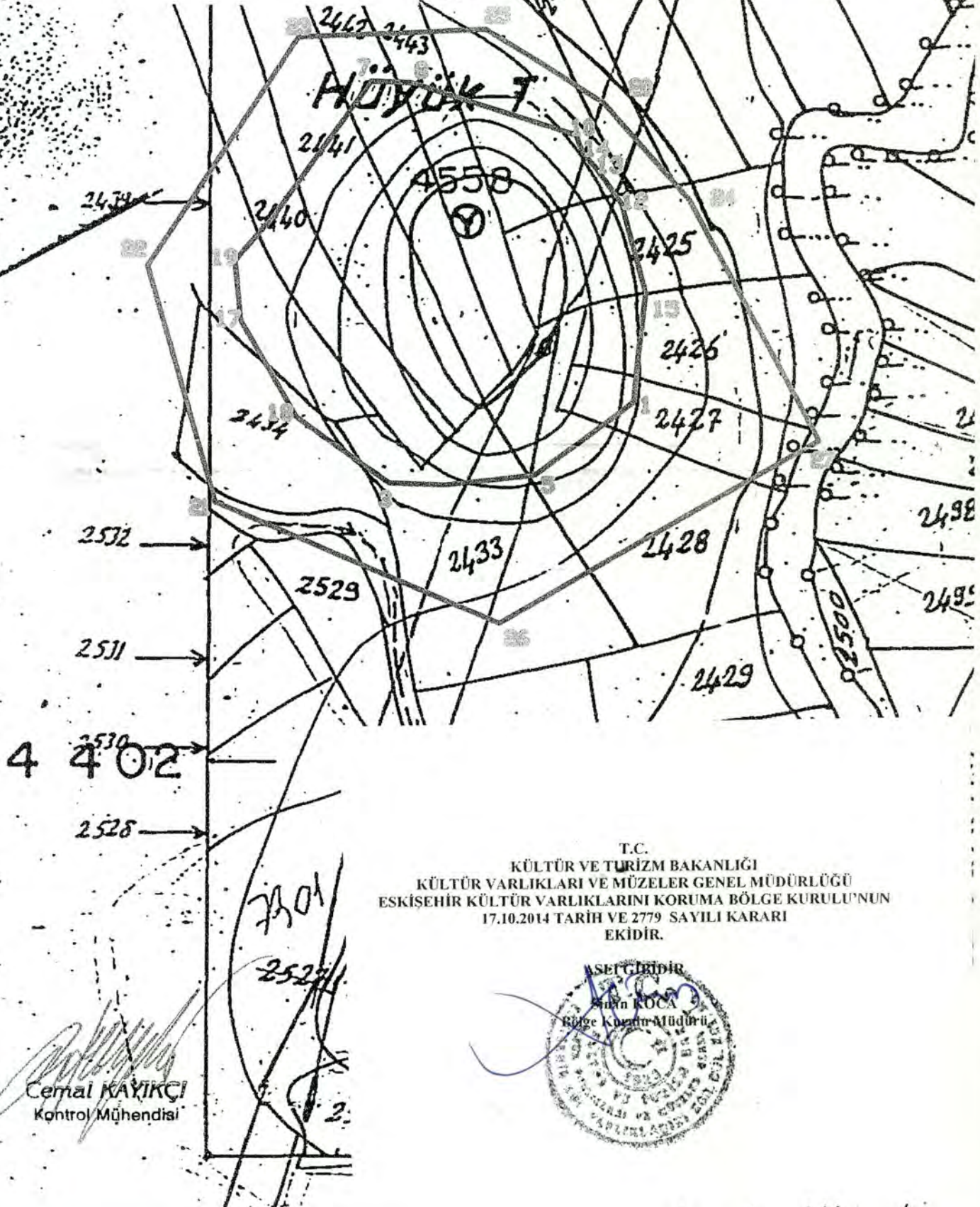

T.C.
KÜLTÜR VE TURİZM BAKANLIĞI
KÜLTÜR VARLIKLARI VE MÜZELER GENEL MÜDÜRLÜĞÜ
ESKİŞEHİR KÜLTÜR VARLIKLARINI KORUMA BÖLGE KURULU'NUN
17.10.2014 TARİH VE 2779 SAYILI KARARI
EKİDİR.



Cemal KAYIKÇI
Kontrol Mühendisi