

T.C.
KÜLTÜR VE TURİZM BAKANLIĞI
DİYARBAKIR KÜLTÜR VARLIKLARINI
KORUMA BÖLGE KURULU
KARAR

Toplantı Tarihi ve No :21.01.2015-108
Karar Tarihi ve No :21.01.2015-2907
Dosya No :21.07.2

Toplantı Yeri
DİYARBAKIR

Diyarbakır İli, Ergani İlçesi, Saray Mahallesi sınırları dahilinde bulunan, Diyarbakır Kültür ve Tabiat Varlıklarını Koruma Bölge Kurulu'nun 16.02.2005 gün ve 126 sayılı kararıyla tescil edilen Makam Dağı Mevkiindeki kalıntıların bulunduğu alanın, Türkiye Ulusal Envanter Sistemi (TUES) kapsamında sayısallaştırılmasına ilişkin; Diyarbakır Kültür Varlıklarını Koruma Bölge Kurulu Müdürlüğü'nün 16.01.2015 gün ve 182 sayılı raporu okundu. Ekleri ve konuya ilişkin bilgi, belgeler incelendi. Yapılan görüşmeler sonunda;

Taşınmaz Kültür Varlıklarının konum bilgilerinin Türkiye Ulusal Envanter Sistemi (TUES) kapsamında sayısallaştırılması amacı hazırlanan Diyarbakır İli, Ergani İlçesi, Saray Mahallesi sınırları dahilinde bulunan Makam Dağı Mevkiindeki kalıntıların bulunduğu alanın, I.Derece Arkeolojik Sit sınırlarını gösteren koordinatlı haritasının uygun olduğuna,

Sit sınırları içinde kalan parsellerin tapu kütüğünün beyanlar hanesine "Korunması Gerekli Taşınmaz Kültür Varlığı" şerhinin konulmasına,

Makam dağı mevkiinde yer alan kalıntıların bulunduğu alanın, koruma esasları ve kullanma şartlarının, 2863 sayılı Kanunun 17. Maddesi gereğince, Kültür ve Tabiat Varlıklarını Koruma Yüksek Kurulunun, Arkeolojik Sitler, Koruma ve Kullanma Koşulları Başlıklı 05.11.1999 gün ve 658 sayılı ilke kararının 1. Madde'sinde bahsedilen hususlar çerçevesinde belirlenmesine karar verildi.

ASLI GİBİDİR

Mehriban KARAASLAN
Bölge Kurulu Müdürü

İLİ	: DIYARBAKIR		
İLÇESİ	: ERGANI		
KÖYÜ	: -		
MAHALLE	: SARAY		
PAFTA NO	ADA NO	PARSEL NO	YÜZÖLÇÜMÜ
9	41	4	295148.46m ²
SAHİBİ			
CİNSİ			

SİTALANLARI

BAZ İSTASYONUNUN	
ADI	MAKAMDAĞI
MEVKİ	MEVKİ
BULUNDUĞU BÖL	MAKAMDAĞI
1- Derece Ark Sit sınırı	← →
2- Kadastro sınırı	—

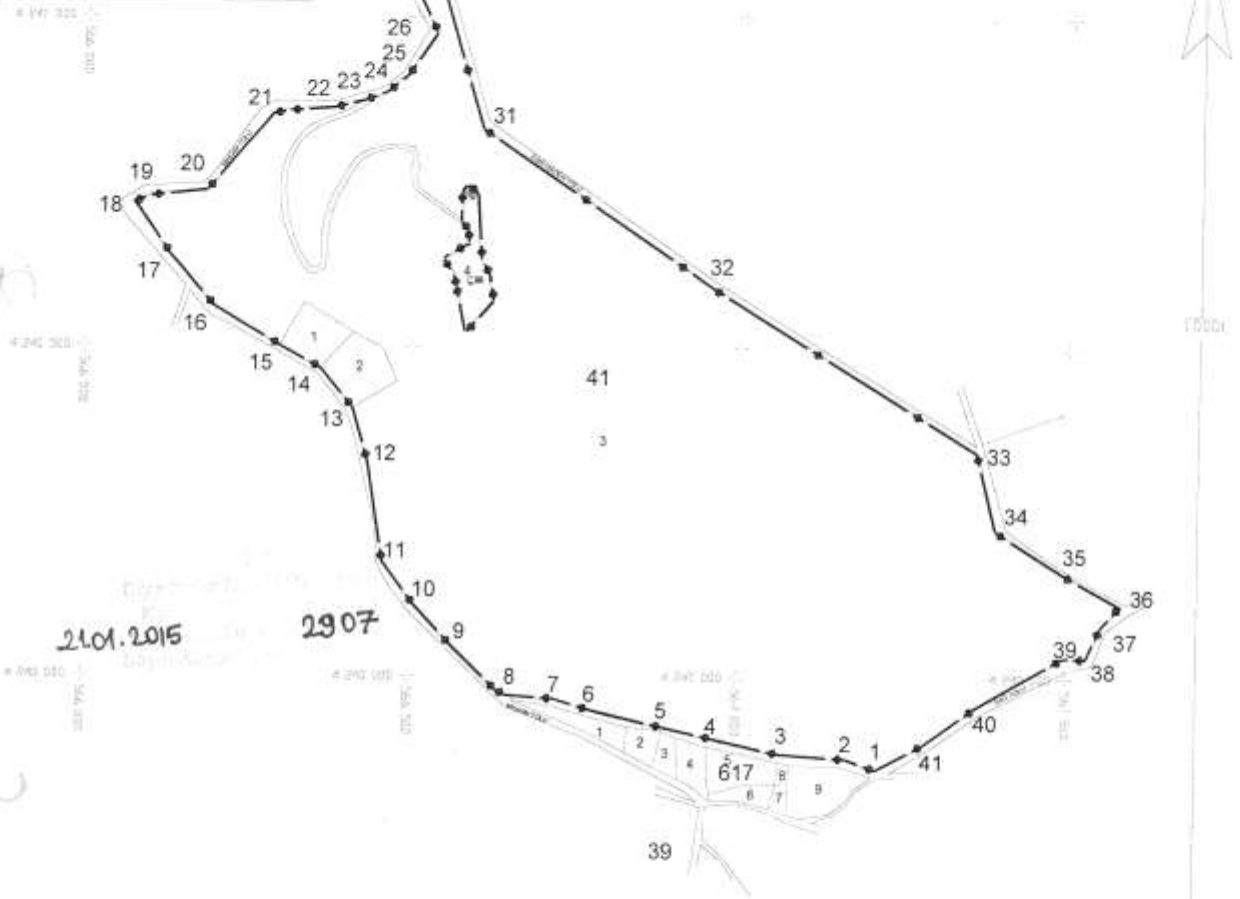

KOORDİNE ÖZET

NoktaNo	Y	X	NoktaNo	Y	X
1	567213.675	4239857.981	22	566375.568	4240863.995
2	567167.110	4239874.670	23	566420.558	4240875.051
3	567067.124	4239881.428	24	566455.835	4240888.680
4	566964.571	4239904.373	25	566485.777	4240912.108
5	566888.149	4239921.068	26	566528.684	4240975.755
6	566775.816	4239947.835	27	566490.553	4241055.934
7	566721.942	4239964.101	28	566481.940	4241106.390
8	566648.413	4239989.485	29	566501.529	4241119.578
9	566562.627	4240046.029	30	566523.578	4241101.012
10	566506.940	4240106.275	31	566604.275	4240831.622
11	566456.932	4240172.538	32	566957.674	4240592.194
12	566432.064	4240326.015	33	567363.091	4240343.263
13	566408.517	4240405.650	34	567392.633	4240225.388
14	566358.906	4240465.220	35	567494.144	4240160.594
15	566295.962	4240498.996	36	567584.428	4240111.208
16	566194.706	4240558.486	37	567554.329	4240077.792
17	566126.936	4240637.216	38	567531.705	4240028.548
18	566070.429	4240718.285	39	567495.949	4240029.482
19	566099.047	4240729.022	40	567365.080	4239953.513
20	566181.457	4240737.615	41	567287.819	4239897.692
21	566280.727	4240854.716			

HARİTA KOORDİNATLARININ DATUMU

Koordinatlar ;
 Projeksiyon=UTM (3)
 Elipsoid =EUROPEN 1950
 Datum =ED50
 Dilim Orta Meridyeni=39 derece
 Dilim Geniřliđi=3derece
 Bařlangıç Epođu=-