

**T.C.**  
**KÜLTÜR VE TURİZM BAKANLIĞI**  
**DIYARBAKIR KÜLTÜR VARLIKLARINI**  
**KORUMA BÖLGE KURULU**  
**KARAR**

**Toplantı Tarihi ve No : 21.01.2015-108**  
**Karar Tarihi ve No : 21.01.2015-2912**  
**Dosya No : 21.07.16**

**Toplantı Yeri**  
**DIYARBAKIR**

Diyarbakır İli, Hani İlçesi, sınırları dahilinde bulunan, Diyarbakır Kültür ve Tabiat Varlıklarını Koruma Bölge Kurulunun 17.07.2012 gün ve 633 sayılı kararıyla tescil edilen Gaybian Kaya Mezarları'nın sit sınırlarının, taşınmaz kültür varlıklarının Türkiye Ulusal Envanter Sistemi (TUES) kapsamında sayısallaştırılmasına ilişkin; Diyarbakır Kültür Varlıklarını Koruma Bölge Kurulu Müdürlüğü'nün 18.01.2015 gün ve 221 sayılı raporu okundu. Ekleri ve konuya ilişkin bilgi, belgeler incelendi. Yapılan görüşmeler sonunda;

Taşınmaz Kültür Varlıklarının konum bilgilerinin Türkiye Ulusal Envanter Sistemi (TUES) kapsamında sayısallaştırılması amacı ile hazırlanan, Diyarbakır İli, Hani İlçesi, sınırları dahilinde bulunan Gaybian Kaya Mezarları I. Derece Arkeolojik Sit Alanı sınırlarını gösteren koordinatlı haritasının uygun olduğuna,

-Sit sınırları içinde kalan parsellerin tapu kütüğünün beyanlar hanesine "korunması gerekli taşınmaz kültür varlığı" şerhinin konulmasına,

- Gaybian Kaya Mezarları'nın koruma esasları ve kullanma şartlarının, 2863 sayılı Kanunun 17. Maddesi gereğince, Kültür ve Tabiat Varlıklarını Koruma Yüksek Kurulunun, Arkeolojik Sitler, Koruma ve Kullanma Koşulları Başlıklı 05.11.1999 gün ve 658 sayılı ilke kararının 1. Madde'sinde bahsedilen hususlar çerçevesinde belirlenmesine karar verildi.

İLİ	: DIYARBAKIR		
İLÇESİ	: HANI		
KOYÜ	: OKUR		
MAHALLE	: GAYBIAN MEZRASI		
PAFTA NO	ADA NO	PARSEL NO	YÜZÖLÇÜMÜ
L44B16B L44B19A	202	1	3443.257 #2
SAHİBİ			
CİNSİ			

## SİT ALANLARI

SİT ALANININ	
ADI	GAYBIAN KAYA MEZARLARI
MEVKİİ	AMBAR ÇAYI KIYISI
BULUNDUĞU BÖL	AMBAR ÇAYI YANI
1- Derece Arkı Sit sınırı	
2- Kadastro sınırı	

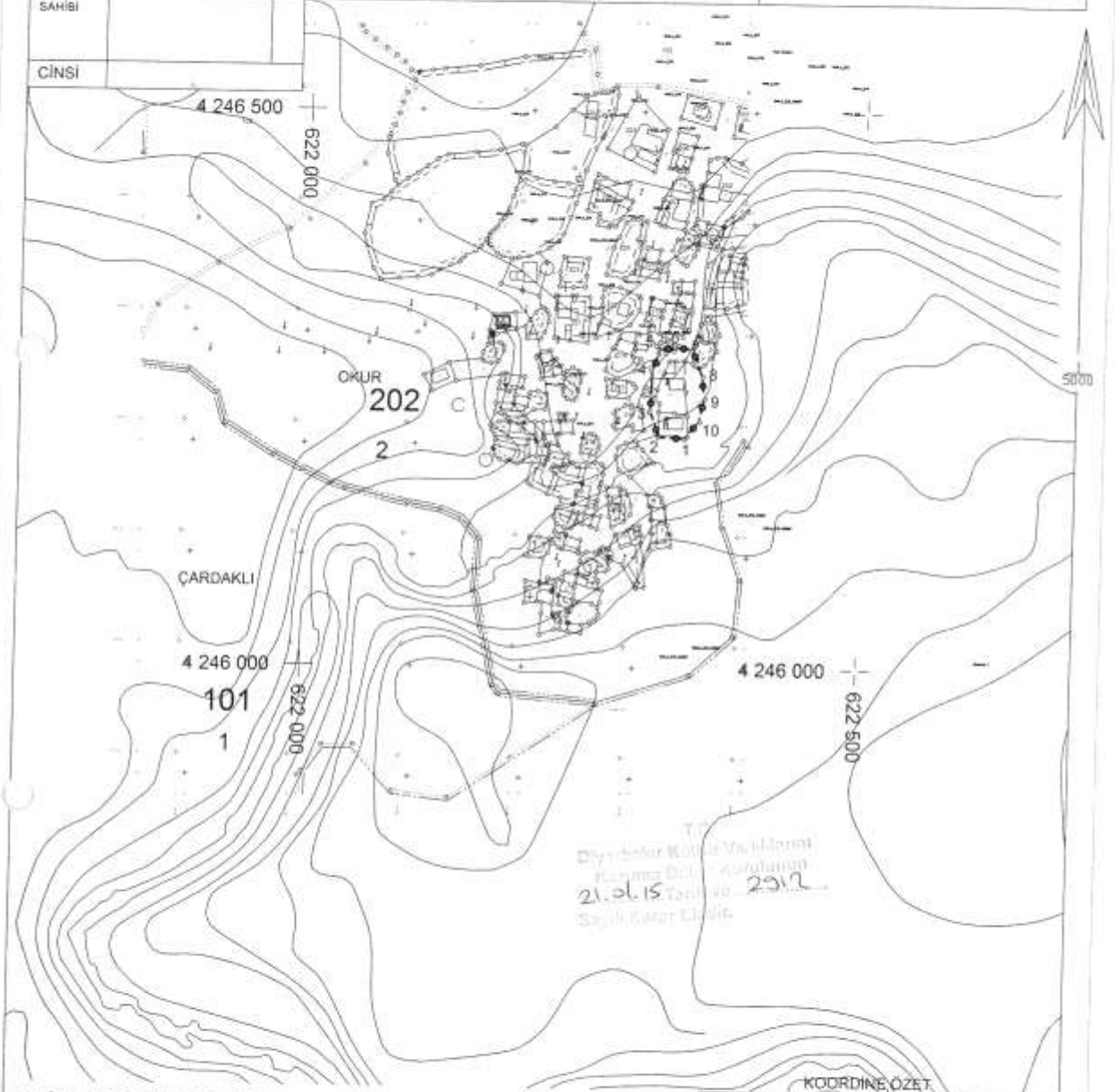

Diyarbakır Kültür Varlıklarını  
Koruma Bölgesi Kurulunun  
21.06.15 Tarihinde 29/2  
Sayılı Kararıyla

### HARİTA KOORDİNATLARININ DATUMU

Koordinatlar ;  
Projeksiyon=UTM (3)  
Elipsoid =EUROPEN 1950  
Datum =ED50  
Dilim Orta Meridyeni=39 derece  
Dilim Geniřliđi=3derece  
Bařlangıç Epođu=-

### KOORDİNE ÖZETİ

NoktaNo	Y	X
1	622342.060	4246205.961
2	622317.996	4246207.262
3	622310.057	4246231.059
4	622311.058	4246268.073
5	622317.853	4246287.798
6	622331.612	4246289.382
7	622348.363	4246288.577
8	622357.330	4246262.539
9	622359.622	4246242.672
10	622355.075	4246222.056