

T.C.
KÜLTÜR VE TURİZM BAKANLIĞI
DİYARBAKIR KÜLTÜR VARLIKLARINI
KORUMA BÖLGE KURULU
KARAR

Toplantı Tarihi ve No : 21.01.2015-108
Karar Tarihi ve No : 21.01.2015-2913
Dosya No : 21.07.17

Toplantı Yeri
DİYARBAKIR

Diyarbakır İli, Hani İlçesi, sınırları dahilinde bulunan, Diyarbakır Kültür ve Tabiat Varlıklarını Koruma Bölge Kurulunun 17.07.2012 gün ve 634 sayılı kararıyla tescil edilen Gaybian Kaya Sığınakları (Recep Mağarası) sit sınırlarının, taşınmaz kültür varlıklarının Türkiye Ulusal Envanter Sistemi (TUES) kapsamında sayısallaştırılmasına ilişkin; Diyarbakır Kültür Varlıklarını Koruma Bölge Kurulu Müdürlüğü'nün 18.01.2015 gün ve 220 sayılı raporu okundu. Ekleri ve konuya ilişkin bilgi, belgeler incelendi. Yapılan görüşmeler sonunda;

Taşınmaz Kültür Varlıklarının konum bilgilerinin Türkiye Ulusal Envanter Sistemi (TUES) kapsamında sayısallaştırılması amacı ile hazırlanan, Diyarbakır İli, Hani İlçesi, sınırları dahilinde bulunan Gaybian Kaya Sığınakları (Recep Mağarası) I. Derece Arkeolojik Sit Alanı sınırlarını gösteren koordinatlı haritasının uygun olduğuna,

-Sit sınırları içinde kalan parsellerin tapu kütüğünün beyanlar hanesine "korunması gerekli taşınmaz kültür varlığı" şerhinin konulmasına,

- Gaybian Kaya Sığınakları'nın (Recep Mağarası) koruma esasları ve kullanma şartlarının, 2863 sayılı Kanununun 17. Maddesi gereğince, Kültür ve Tabiat Varlıklarını Koruma Yüksek Kurulunun, Arkeolojik Sitler, Koruma ve Kullanma Koşulları Başlıklı 05.11.1999 gün ve 658 sayılı ilke kararının 1. Madde'sinde bahsedilen hususlar çerçevesinde belirlenmesine karar verildi.

| | | | |
|----------|-----------------|-----------|-------------|
| İLİ | DİYARBAKIR | | |
| İLÇESİ | HANI | | |
| KÖYÜ | ÇARDAKLI-OKUR | | |
| MAHALLE | GAYBIAN MEZRASI | | |
| PAFTA NO | ADR NO | PARSEL NO | YÜZÖLÇÜMÜ |
| L44B18B | 101 | 3 | 3940 142 m2 |
| SAHİBİ | | | |
| ÇIKIŞI | | | |

SİT ALANLARI

| | |
|---------------------------|------------------|
| SİT ALANININ | |
| ADI | RACAP MAĞARASI |
| MEVKİİ | GAYBIAN MEZRASI |
| BULUNDUĞU BÖL | ANBAR ÇAYLI YANI |
| 1-4 Derece Ark Sij sınırı | |
| 2- Kadastro sınırı | |

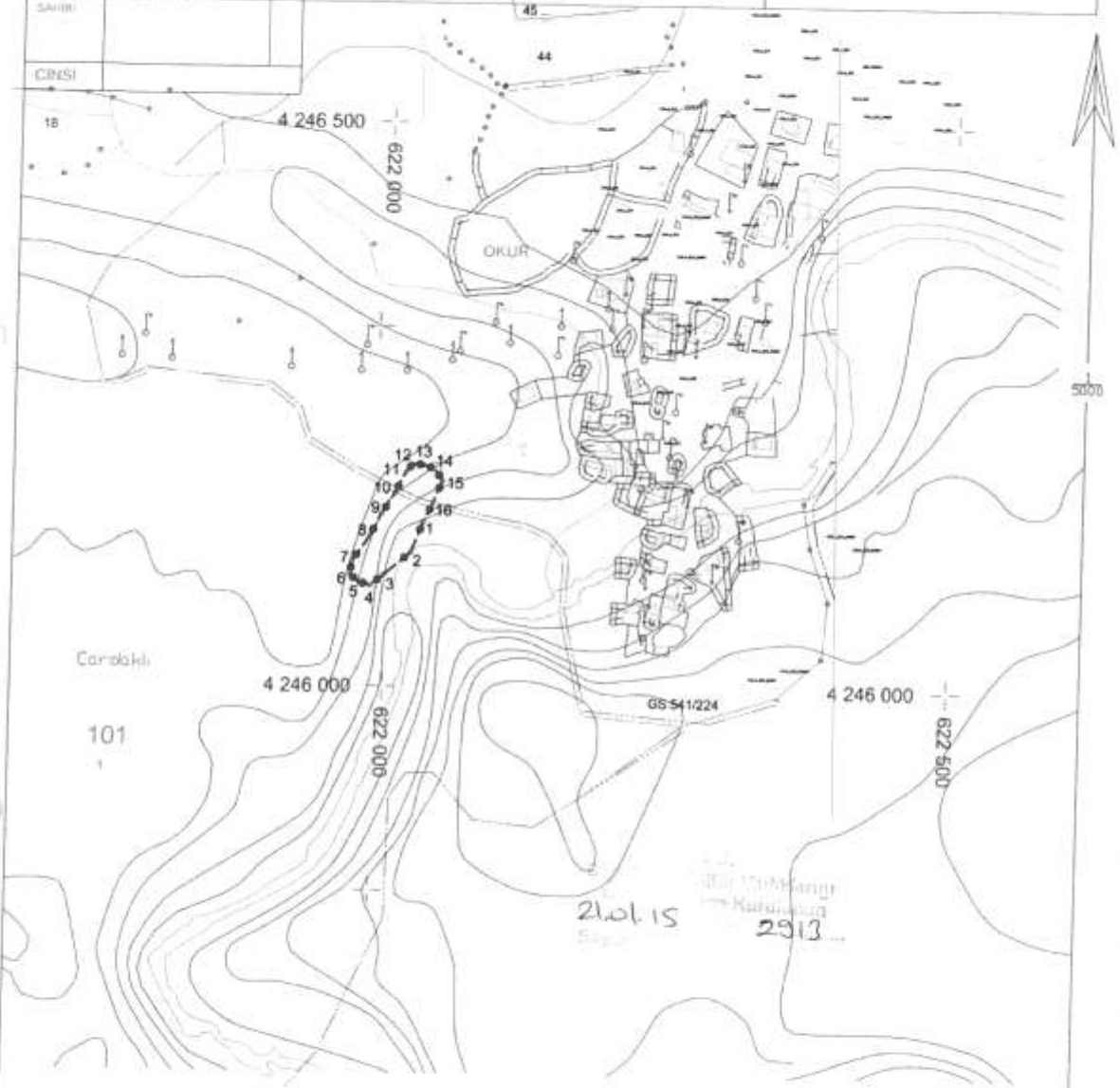

HARİTA KOORDİNATLARININ DATUMU

Koordinatlar ;
 Projeksiyon=UTM (3)
 Elipsoid =EUROPEN 1950
 Datum =ED50
 Dilim Orta Meridyeni=39 derece
 Dilim Geniřliđi=3derece
 Bařlangıç Epođu=-

KOORDİNE ÖZET

| NoktaNo | Y | X | NoktaNo | Y | X |
|---------|------------|-------------|---------|------------|-------------|
| 1 | 622033.701 | 4246145.592 | 9 | 621996.119 | 4246152.969 |
| 2 | 622022.814 | 4246118.456 | 10 | 622007.646 | 4246171.147 |
| 3 | 621998.804 | 4246098.448 | 11 | 622016.957 | 4246189.325 |
| 4 | 621987.251 | 4246089.123 | 12 | 622023.165 | 4246196.863 |
| 5 | 621977.941 | 4246091.783 | 13 | 622032.818 | 4246196.487 |
| 6 | 621969.516 | 4246097.991 | 14 | 622043.117 | 4246192.873 |
| 7 | 621970.793 | 4246110.453 | 15 | 622050.211 | 4246182.875 |
| 8 | 621985.995 | 4246132.648 | 16 | 622042.230 | 4246163.167 |