

T.C.
KÜLTÜR VE TURİZM BAKANLIĞI
DİYARBAKIR KÜLTÜR VARLIKLARINI
KORUMA BÖLGE KURULU
KARAR

Toplantı Tarihi ve No : 22.01.2015-109
Karar Tarihi ve No : 22.01.2015-2937
Dosya No : 47.01.181

Toplantı Yeri
DİYARBAKIR

Mardin İli, Kızıltepe İlçesi, Yamaç Köyü, sınırları içinde tapunun 106 ada; 1, 3, 4 parselleri, 107 ada; 2, 5 parselleri, 111 ada; 1, 2, 203-223 parselleri ile 112 ada; 1 nolu parselin bir kısmında kalan Gre Dibirka Höyüğünün tescil talebine ilişkin; Diyarbakır Kültür Varlıklarını Koruma Bölge Kurulu Müdürlüğü'nün 09.12.2014 tarihli yazısı okundu. Ekleri ve konuya ilişkin bilgi, belgeler incelendi. Yapılan görüşmeler sonunda;

Mardin İli, Kızıltepe İlçesi, Yamaç Köyü, sınırları içinde bulunan Gre Dibirka Höyüğünün; "Korunması Gerekli Taşınmaz Kültür Varlığı" özelliği gösterdiğinden 2863 sayılı Kanunun Tespit ve Tescil ile ilgili 7. Maddesi uyarınca sınırları ekli 1/5000 ölçekli kadastral harita üzerine belirlendiği şekliyle I. Derece Arkeolojik Sit Alanı olarak tescilinin uygun olduğuna,

Nur Mahallesi Kaya Mezarlarının koruma esasları ve kullanma şartlarının, 2863 sayılı Kanunun 17. Maddesi gereğince, Mülga Kültür ve Tabiat Varlıklarını Koruma Yüksek Kurulunun, Arkeolojik Sitler, Koruma ve Kullanma Koşulları Başlıklı 05.11.1999 gün ve 658 sayılı ilke kararının 1. Madde'sinde bahsedilen hususlar çerçevesinde belirlenmesine, karar verildi.

YAMAÇ KÖYÜ HÖYÜĞÜ
UTM 6 DERECE ED50 DATUM

NoktaNo	Y	X
1	615735.750	4102048.277
2	615714.848	4102126.708
3	615688.792	4102206.246
4	615652.000	4102015.004
5	615619.000	4102224.004
6	615617.294	4102195.862
7	615607.000	4102009.004
8	615599.455	4102299.820
9	615588.925	4102329.154
10	615560.000	4102022.004
11	615559.604	4102331.781
12	615513.000	4102043.004
13	615491.000	4102063.004
14	615469.000	4102332.004
15	615452.000	4102036.004
16	615365.000	4102172.004
17	615358.000	4102240.004

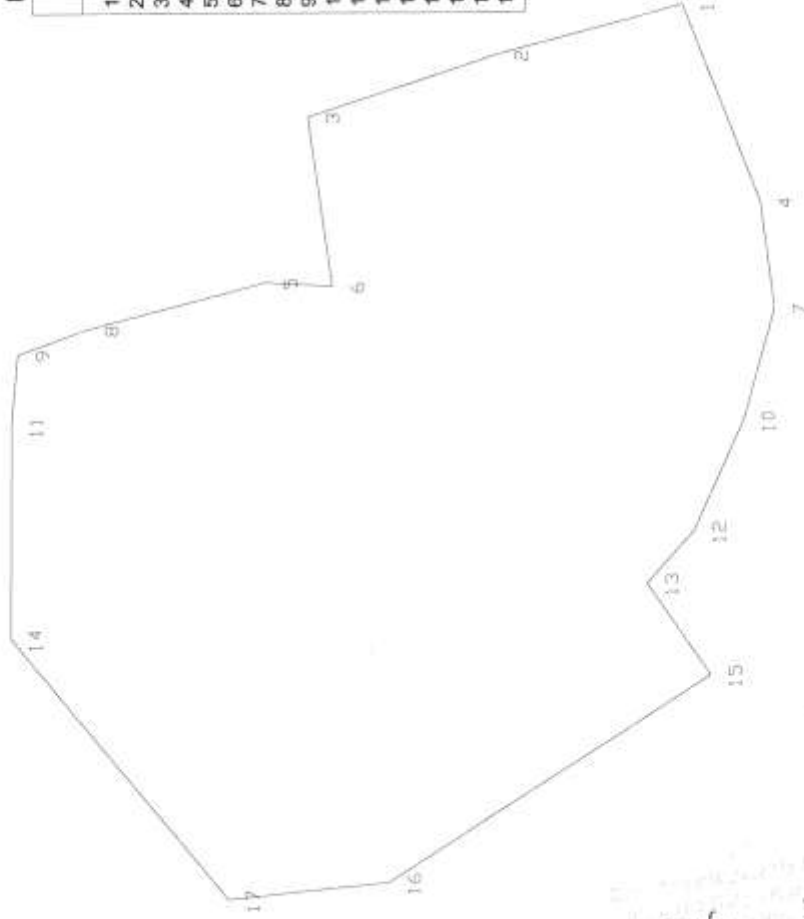

22-01-2015 2937

AVRUPA KONSEYİ	DOĞAL VE KÜLTÜREL VARLIKLARI KORUMA ENVANTERİ	D.K.V.K.E.	S	I	T	ENVANTER NO	
T Ü R K İ Y E	KÜLTÜR VARLIKLARI VE MÜZELER GENEL MÜDÜRLÜĞÜ					HARİTA NO	
İL :	İLÇESİ: KIZILTEPE	MAHALLE - KÖY Yamaç Köyü	PAFTA :	ADA	PARSEL		
MARDİN		VEYA MEVKİİ :					
ADI : GRE DİBİRKA						106-111-112	3,4,5-1,203-223, 1

GENEL TANIM : Dıbirka Höyüğü Kızıltepe'nin yaklaşık 30 km. güneyinde Yamaç Köyü sınırları içinde yer almaktadır. Yayvan bir höyük olan Dıbirka Höyüğü'nün üzerinde modern Köy yerleşmesi bulunmaktadır. Yaklaşık 400X500 metre ebatlara sahip olan höyüğün yüksekliği 5 metredir. Höyük üzerinde ve çevresinde yapılan yüzey araştırması sırasında yamaç köyünün batısında roma ve Bizans dönemine tarihlendirilebilecek lahit mezar, yine köyün batısında belli bir alana yapılmış kuyular tespit edilmiştir. Kuyuların üzeri taş ve blok beton parçalarıyla kapatılmıştır. Ayrıca köy içinde bazalt taştan yapılmış bir adet taş kap (?) ve kırık ezgi taşları tespit edilmiştir. Höyük üzerinde tunç, erken demirçağ, Roma, Bizans dönemlerine tarihlendirilen seramik parçalarına yoğun olarak rastlanmıştır.

ŞİMDİKİ TEHLİKELER : Kaçak Kazılar ve toprak alımları mevcuttur.

ŞİMDİKİ DURUM :

SİT POTANSİYELİ : 1.Derece Arkeolojik Sit Alanı olarak tescil edilmelidir.

ŞİMDİKİ KORUMA : Herhangi bir koruma önlemi alınmamıştır.

ÖNERİLEN KORUMA : Tescil edilerek ilgili makamlara duyurulması gereklidir.

AYIN DİZİSİ :

GÖZLEMLER : Alanda bilimsel sondaj, kazı ve temizlik çalışmalarının yapılması gerekmektedir.

HARİTALAR, FOTOĞRAFLAR :

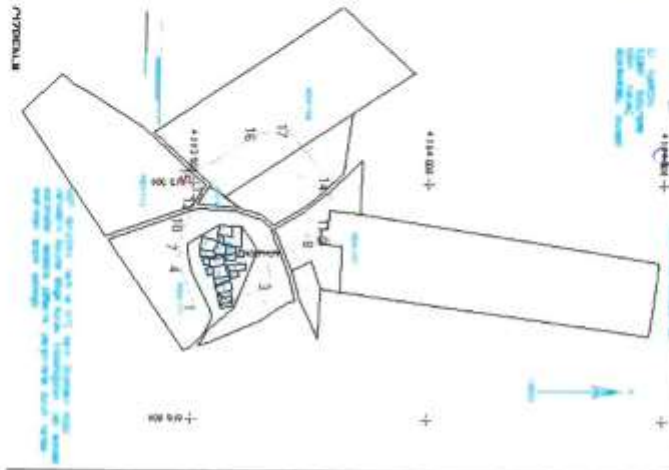

T.C.
Diyadin Kültür Varlıklarını
Koruma ve Anıtlarını
Bakır Bakanlığı
2-01-2015 2032

DURUM HARİTASI(39-3 ITRF)

4 104 500

İLİ : MARDİN
İLÇESİ : KIZILTEPE
MAH. : YAMAÇ
ADA/PARSEL: Muhtelif

N
1/5000

4 104 000

ADA:107
2

ADA:106
1

ADA:108
4

ADA:111
1

4 103 500

ADA:112
1

616 000

09/12/2014 tarih ve 3172 sayılı yazı ile
koordinatlar değiştirilmiştir

Kadastral harita

Diyarbakır Kültür Varlıkları
Koruma Bölge Kurulunun yazı ekindeki
koordinatlar kadastral paftasına
22.01.2015 2937
Başkanlık

NOT: 09/12/2014 tarih ve 3172 sayılı Diyarbakır Kültür Varlıklarını Koruma Bölge Kurulu Müdürlüğünün yazı ekindeki koordinatlar kadastral paftasına karşılaştırılarak durum haritası tarafımdan tanzim edilmiştir. 29.12.2014

Yusuf KORKMAZ
Kadastrol Uzmanı