

T.C.
KÜLTÜR VE TURİZM BAKANLIĞI
DİYARBAKIR KÜLTÜR VARLIKLARINI
KORUMA BÖLGE KURULU
KARAR

Toplantı Tarihi ve No. :22.01.2015-109
Karar Tarihi ve No. :22.01.2015-2938
Dosya No. :47.01/51

Toplantı Yeri
DİYARBAKIR

Mardin İli, Kızıltepe İlçesi, Akçapınar Köyü sınırları dahilinde bulunan, Diyarbakır Kültür ve Tabiat Varlıklarını Koruma Bölge Kurulunun 26.11.2010 gün ve 3567 sayılı kararla tescil edilen Serekaniye Harabeleri, Türkiye Ulusal Envanter Sistemi (TUES) kapsamında sayısallaştırılmasına ilişkin; Diyarbakır Kültür Varlıklarını Koruma Bölge Kurulu Müdürlüğü'nün 14.01.2015 gün ve 149 sayılı raporu okundu. Ekleri ve konuya ilişkin bilgi, belgeler incelendi. Yapılan görüşmeler sonunda;

Taşınmaz Kültür Varlıklarının konum bilgilerinin Türkiye Ulusal Envanter Sistemi (TUES) kapsamında sayısallaştırılması amacı ile hazırlanan, Mardin İli, Kızıltepe İlçesi, Akçapınar Köyü sınırları dahilinde bulunan Serekaniye Harabeleri, I. Derece Arkeolojik Sit sınırlarını gösteren koordinatlı haritasının uygun olduğuna,

-Sit sınırları içinde kalan parsellerin tapu kütüğünün beyanlar hanesine "Korunması Gerekli Taşınmaz Kültür Varlığı" şerhinin konulmasına,

Serekaniye Harabeleri'nin koruma esasları ve kullanma şartlarının, 2863 sayılı Kanununun 17. Maddesi gereğince, Kültür ve Tabiat Varlıklarını Koruma Yüksek Kurulunun, Arkeolojik Sitler, Koruma ve Kullanma Koşulları Başlıklı 05.11.1999 gün ve 658 sayılı ilke kararının 1. Madde'sinde bahsedilen hususlar çerçevesinde belirlenmesine karar verildi.

ASLI GİBİDİR

Mehriban KARAASLAN
Bölge Kurulu Müdürü

İLİ	: MARDİN	
İLÇESİ	: KIZILTEPE	
KÖYÜ	: AKÇAPINAR	
MAHALLE	: -	
PAFTA NO	ADA NO	PARSEL NO YUZÖLÇÜMÜ
N4B19C	-	90/91/92 97/99/101 89711.743 m2
SAHBI		
CINSİ		

SİT ALANLARI

SİT ALANININ	
ADI	SERAKANIYE HARABELERİ
MEVKİİ	AKÇAPINAR KÖYÜ SERAKANIYE MEVKİİ
BULUNDUĞU BÖLGE AKÇAPINAR KÖYÜ KUZEYİ	
1- Derece Ark Sıt sınırı	← →
2- Kadastro sınırı	—

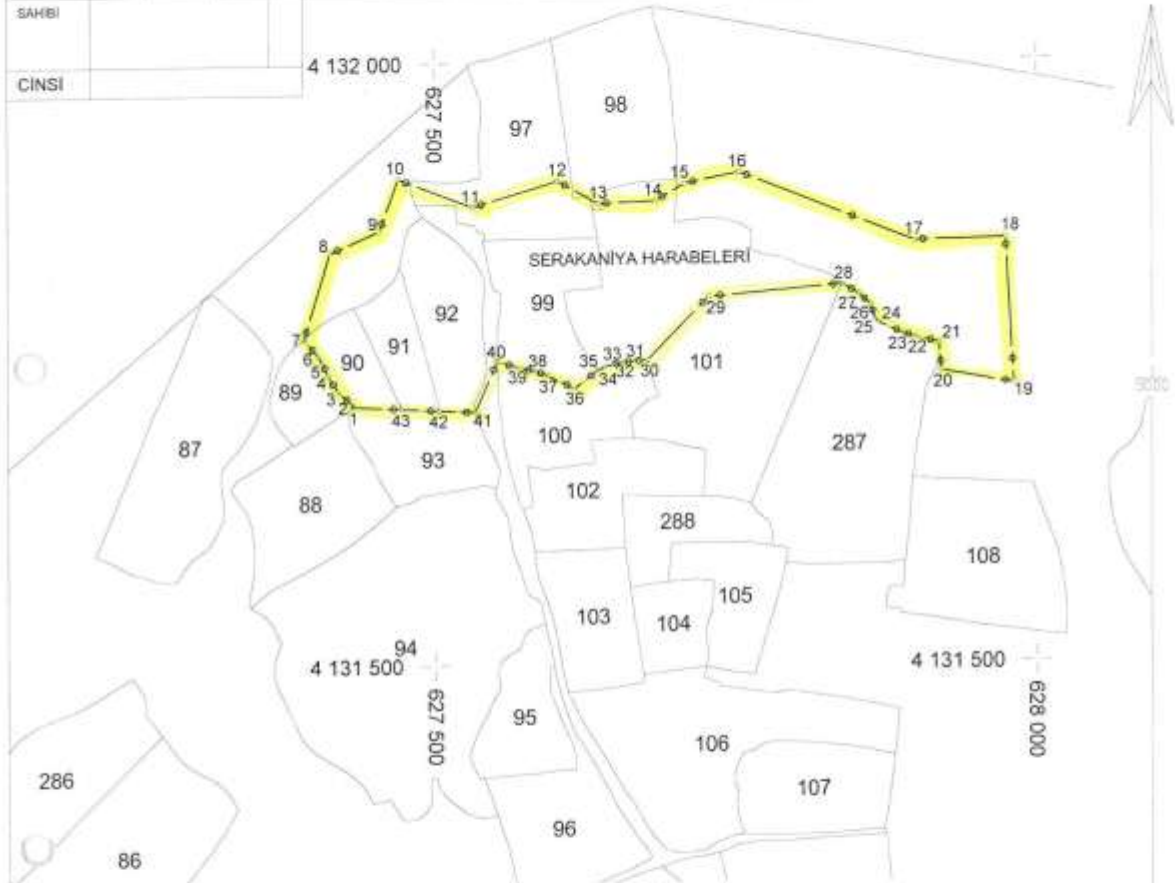

KOORDİNE ÖZET

NoktaNo	Y	X	NoktaNo	Y	X
1	627432.161	4131716.020	23	627890.809	4131772.152
2	627431.785	4131718.158	24	627869.691	4131781.929
3	627419.091	4131729.327	25	627866.562	4131784.928
4	627411.289	4131742.516	26	627862.781	4131796.465
5	627406.774	4131752.418	27	627852.874	4131806.177
6	627402.734	4131758.993	28	627838.948	4131814.194
7	627391.089	4131772.776	29	627728.091	4131804.724
8	627412.985	4131843.740	30	627676.952	4131752.410
9	627453.982	4131861.747	31	627667.946	4131752.122
10	627469.988	4131904.764	32	627657.584	4131750.970
11	627532.013	4131880.754	33	627648.002	4131749.284
12	627602.041	4131901.763	34	627641.546	4131747.311
13	627636.055	4131882.755	35	627635.337	4131744.268
14	627684.074	4131884.756	36	627615.763	4131729.300
15	627708.083	4131898.762	37	627594.298	4131740.114
16	627753.101	4131907.765	38	627584.306	4131743.980
17	627899.160	4131849.742	39	627568.351	4131747.516
18	627974.190	4131851.743	40	627551.656	4131752.327
19	627981.193	4131730.694	41	627533.524	4131710.722
20	627921.169	4131741.699	42	627503.661	4131712.109
21	627919.098	4131764.787	43	627472.679	4131713.881
22	627900.456	4131769.154			

HARİTA KOORDİNATLARININ DATUMU

Koordinatlar ;
 Projeksiyon=UTM (3)
 Elipsoid =EUROPEN 1950
 Datum =ED50
 Dilim Orta Meridyeni=39 derece
 Dilim Geniği=3derece
 Başlangıç Epoğu=-

T.C.
 Orman ve Köyler Bakanlığı
 Çarşamba İlçesi Kurumları
 22-06-2015
 29-38