

**T.C.**  
**KÜLTÜR VE TURİZM BAKANLIĞI**  
**DİYARBAKIR KÜLTÜR VARLIKLARINI**  
**KORUMA BÖLGE KURULU**  
**KARAR**

**Toplantı Tarihi ve No:22.01.2015-109**  
**Karar Tarihi ve No :22.01.2015-2949**  
**Dosya No :47.03/502**

**Toplantı Yeri**  
**DİYARBAKIR**

Mardin İli, Midyat-Nusaybin İlçeleri arasında kalan, Çağ Çağ Vadisinde, Şanlıurfa Kültür ve Tabiat Varlıklarını Koruma Bölge Kurulu'nun 30.03.2007 gün ve 348 sayılı kararı ile tescil edilen Midyat İlçesi, Taşlıburç Köyü, Bazine Taka Kaya Mezarlarının sit sınırlarının, Türkiye Ulusal Envanter Sistemi (TUES) kapsamında sayısallaştırılmasına ilişkin; Diyarbakır Kültür Varlıklarını Koruma Bölge Kurulu Müdürlüğü'nün 14.01.2015 gün ve 147 sayılı raporu okundu. Ekleri ve konuya ilişkin bilgi, belgeler incelendi. Yapılan görüşmeler sonunda;

Taşınmaz Kültür Varlıklarının konum bilgilerinin Türkiye Ulusal Envanter Sistemi (TUES) kapsamında sayısallaştırılması amacı ile hazırlanan, Mardin İli, Midyat-Nusaybin İlçeleri arasında kalan, Midyat İlçesi, Taşlıburç Köyü'nde bulunan, Bazine Taka Kaya Mezarlarının I. Derece Arkeolojik Sit sınırlarını gösteren koordinatlı haritasının uygun olduğuna,

-Sit sınırları içinde kalan parsellerin tapu kütüğünün beyanlar hanesine "korunması gerekli taşınmaz kültür varlığı" şerhinin konulmasına,

-Bazine Taka Kaya Mezarlarının koruma esasları ve kullanma şartlarının, 2863 sayılı Kanunun 17. Maddesi gereğince, Kültür ve Tabiat Varlıklarını Koruma Yüksek Kurulunun, Arkeolojik Sitler, Koruma ve Kullanma Koşulları Başlıklı 05.11.1999 gün ve 658 sayılı ilke kararının 1. Madde'sinde bahsedilen hususlar çerçevesinde belirlenmesine karar verildi.

**ASLI GİBİDİR**

**Mehriban KARAASLAN**  
**Bölge Kurulu Müdürü**

İLİ	MARDİN		
İLÇESİ	Miçket		
KÖYÜ	TAŞLIBURÇ		
MAHALLE	-		
PAFTA NO	ADA NO	PARSEL NO	YÜZÖLÇÜMÜ
N45C02D	112-115	112-115/1-2	160084.616m <sup>2</sup>
SAHİBİ			
CİNSİ			

## SİT ALANLARI

SİT ALANININ	
ADI	BAZINE TAKA VE KAYA MEZELERİ
MEVKİİ	BAZINE TAKA VE KAYA MEZELERİ MEVKİİ
BULUNDUĞU BÖL	BEYAZ SU BEYAZ KAYNAĞININ GÜNEYİ
1- Derece Ark Sit sınırı	◄-----►
2- Kadastro sınırı	—————

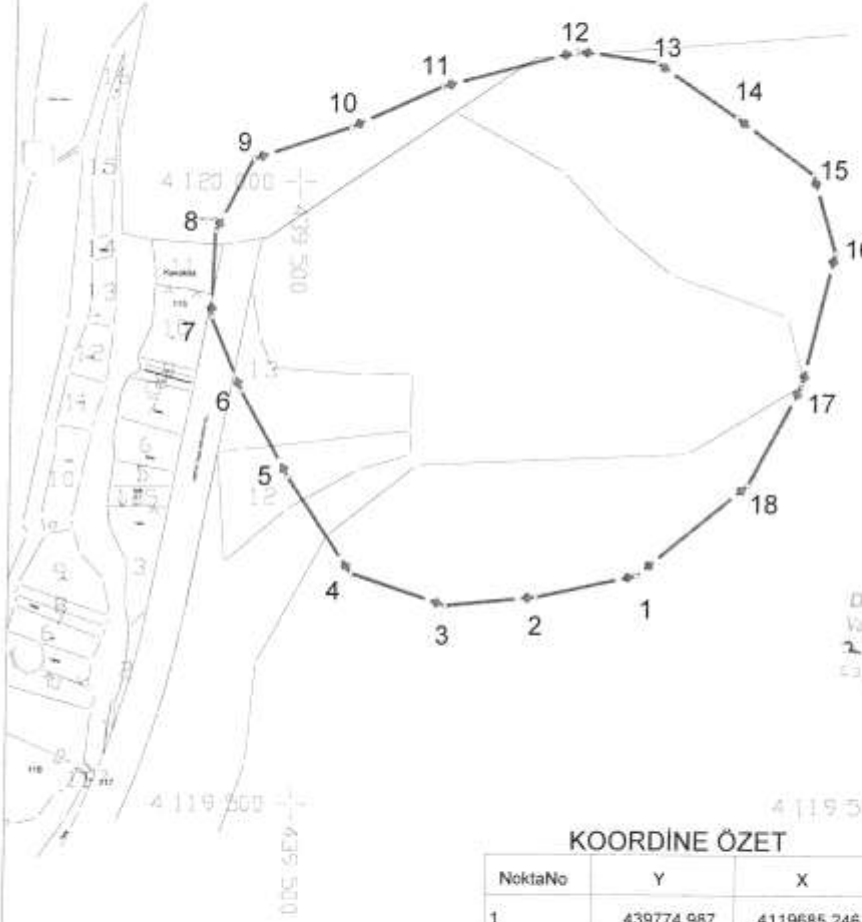

Mehriban KARAASLAN  
Bölge Kurulu Müdürü  
**ASLI GİBİDİR**

T.C.  
Diyarbakır Kültür  
Varlıklarını Koruma Bölge Kurulunun  
22.01.2021 tarih ve 2949  
sayılı kararına göre...

### KOORDİNE ÖZET

NoktaNo	Y	X
1	439774.967	4119685.246
2	439694.641	4119667.508
3	439621.392	4119660.362
4	439545.118	4119685.767
5	439493.478	4119753.131
6	439455.090	4119831.960
7	439429.912	4119890.906
8	439432.095	4119959.803
9	439462.348	4120018.344
10	439540.249	4120044.274
11	439612.960	4120077.129
12	439722.060	4120106.127
13	439785.339	4120097.361
14	439850.207	4120053.385
15	439912.331	4120008.144
16	439930.625	4119945.360
17	439905.587	4119837.972
18	439863.842	4119758.168

### HARİTA KOORDİNATLARININ DATUMU

Koordinatlar ;  
Projeksiyon=UTM (3)  
Elipsoid =EUROPEN 1950  
Datum =ED50  
Dilim Orta Meridyeni=42 derece  
Dilim Genişliği=3 derece  
Başlangıç Epoğu=-