

**T.C.**  
**KÜLTÜR VE TURİZM BAKANLIĞI**  
Kayseri Kültür Varlıklarını Koruma Bölge Kurulu

**KARAR**

**Toplantı No. Ve Tarihi: 97 - 16.01.2015**  
**Karar No. Ve Tarihi : 1374 - 16.01.2015**

**Toplantı Yeri**  
**KAYSERİ**

Prof.Dr. Fikri KULAKOĞLU başkanlığındaki bir ekip tarafından Kayseri ili'ndeki "Eski Ticaret Yolları ve Yerleşim Yerlerinin Tespiti " konusunda 27.08.2012-30.09.2012 tarihleri arasında gerçekleştirilen yüzey araştırması çalışması kapsamında tespit edilen alanlardan Kayseri ili, Yahyalı ilçesi, Çubuklu Mahallesi'nde bulunan Toprak Tepe Höyüğü ve Tümülüsünün tescilinin değerlendirilmesine yönelik Kültür Varlıkları ve Müzeler Genel Müdürlüğü'nün 20.12.2012 tarih, 267080 sayılı yazısı ile bahse konu höyük ve tümülüsün tesciline ilişkin Kayseri Valiliği Çevre ve Şehircilik İl Müdürlüğü'nün 21.11.2014 tarih ve 10618 sayılı, Kayseri Valiliği İl Kültür ve Turizm Müdürlüğü'nün 25.11.2014 tarih ve 3724 sayılı, Kültür ve Turizm Bakanlığı, Yatırım ve İşletmeler Genel Müdürlüğü'nün 25.11.2014 tarih ve 226410 sayılı, Kayseri Büyükşehir Belediye Başkanlığı'nın 04.12.2014 tarih ve 14406 sayılı, Enerji ve Tabii Kaynaklar Bakanlığı, Maden İşleri Genel Müdürlüğü'nün 09.12.2014 tarih ve 69241 sayılı görüş yazıları ile Koruma Bölge Kurulu Müdürlüğü raportörlerinin 14.11.2014 tarih ve 1157 sayılı raporu okundu; raportörün açıklamaları dinlendi, dosyasındaki bilgi ve belgeler incelendi, yapılan görüşme sonucunda;

Kayseri ili, Yahyalı ilçesi, Çubuklu Mahallesi'nde bulunan, tapunun L34-c-06-d pafta, 781 ve 782 parsellerinde yer alan Toprak Tepe Höyüğü ve Tümülüsünün 2863 Sayılı Kanunun 6. maddesi kapsamına giren özellikler taşıması nedeniyle kararımız eki 1/25000 ölçekli harita ve kadastral harita üzerinde belirlenen şekliyle 1. derece arkeolojik sit alanı olarak tescil edilmesine ve bu alanda Koruma Yüksek Kurulu'nun 05.11.1999 gün ve 658 sayılı ilke kararında belirtilen koşulların geçerli olduğuna; söz konusu alanın tahrip edilmesi ve alanda kaçak kazı yapılması suretiyle 2863 Sayılı Kanuna muhalefet edenler hakkında yasal soruşturma açılmasına; alandaki kaçak kazı çukurlarının, adli makamlardan izin alındıktan sonra Kayseri Müze Müdürlüğü denetiminde kapatılmasına, söz konusu alanda daha fazla kaçak kazı yapılmaması için gerekli güvenlik önlemlerinin Kaymakamlıkça alınarak, alanın belli aralıklarla kontrol edilmesinin sağlanmasına karar verildi.

**ASLI GİBİDİR**

AVRUPA KONSEYİ	DOĞAL VE KÜLTÜREL VARLIKLARI KORUMA ENVANTERİ	D.K.V.K.E	SİT	ENVANTER NO
TÜRKİYE	KÜLTÜR VARLIKLARI VE MÜZELER GENEL MÜDÜRLÜĞÜ			HARİTA NO
İLİ: KAYSERİ	İLÇESİ: YAHYALI	MAHALLE KÖY : ÇUBUKLU MAHALLESİ	KADASTRO	
	VEYA MEVKİİ :	PAFTA: ADA: PARSEL: 781 ve 782		
ADI: TOPRAK TEPE HÖYÜĞÜ VE TÜRÜMÜSÜ				
<p><b>GENEL TANIM:</b> TOPRAK TEPE HÖYÜĞÜ VE TÜRÜMÜSÜ, ÇUBUKLU MAHALLESİ'NİN YAKLAŞIK 2 KM. KUZEYİNDE, MEVCUT KARAYOLUNUN 2 KM. GÜNEYİNDE YER ALMAKTADIR. TOPRAK TEPE HÖYÜĞÜ VE TÜRÜMÜSÜ YAKLAŞIK 100 M<sup>2</sup>LİK BİR ALANI KAPSAMAKTADIR. HÖYÜK ÜZERİNDE VE ETEĞİNDEKİ TARIM ARAZİLERİNDE ÇOK SAYIDA PİTOS PARÇASI İLE SERAMİK MALZEMEME RASTLANMIŞTIR. SÖZ KONUSU SERAMİK AĞIRLIKLI VERİLERDEN HÖYÜĞÜN TUNÇ ÇAĞI, DEMİR ÇAĞI VE ROMA DÖNEMLERİNDE İSKAN GÖRDÜĞÜ ANLAŞILMAKTADIR. HÖYÜĞÜN BATI YÖNÜ, TOPRAK ALINMASI SURETİYLE OLDUKÇA TAHRİP EDİLMİŞTİR. HÖYÜĞÜN DOĞU YÖNÜNDE YAKLAŞIK 10 M. DERİNLİĞİNDE KAÇAK KAZI ÇUKURU İLE HÖYÜK ÜZERİNDE DERİNLİĞİ FAZLA OLMAYAN BİRKAÇ ADET KAÇAK KAZI ÇUKURU MEVCUTTUR. TOPRAKTEPE HÖYÜĞÜNÜN BATI YÖNÜNDE BULUNAN TÜRÜMÜSE AİT MEZAR ODASI DEFİNECİLER TARAFINDAN TAMAMEN BOŞALTILMIŞTIR.</p>				
ŞİMDİKİ TEHLİKELER : Kaçak kazı				
ŞİMDİKİ DURUM :				
SİT POTANSİYELİ : 1.derece arkeolojik sit			KORUMA DERECEŚİ : 1.derece arkeolojik sit	
ŞİMDİKİ KORUMA : Korumasız			HAZIRLAYANLAR: Zeynep ÖZDEMİR Uzman (Arkeolog) <i>[Signature]</i>	
ÖNERİLEN KORUMA : 1.derece arkeolojik sit alanı olarak tescili			Recep TOK Harita Mühendisi <i>[Signature]</i> 13.11..2014	
YAYIN DİZİSİ :			KONTROL EDEN: Mehmet YILDIZ Bölge Kurulu Başkanı <i>[Signature]</i>	
GÖZLEMLER : Kayseri Kültür Varlıklarının Koruma Bölge Kurulunun 16.01.2015 Gün ve 1374 Sayılı karar ekidir.			K. K. V. K. B. K. KARARLARI	
			No: ...../...../2014	
			/ /2014	
			/ /2014	
			REVİZYON	
			K. K. V. K. B. K. ONAYI : / /2014	

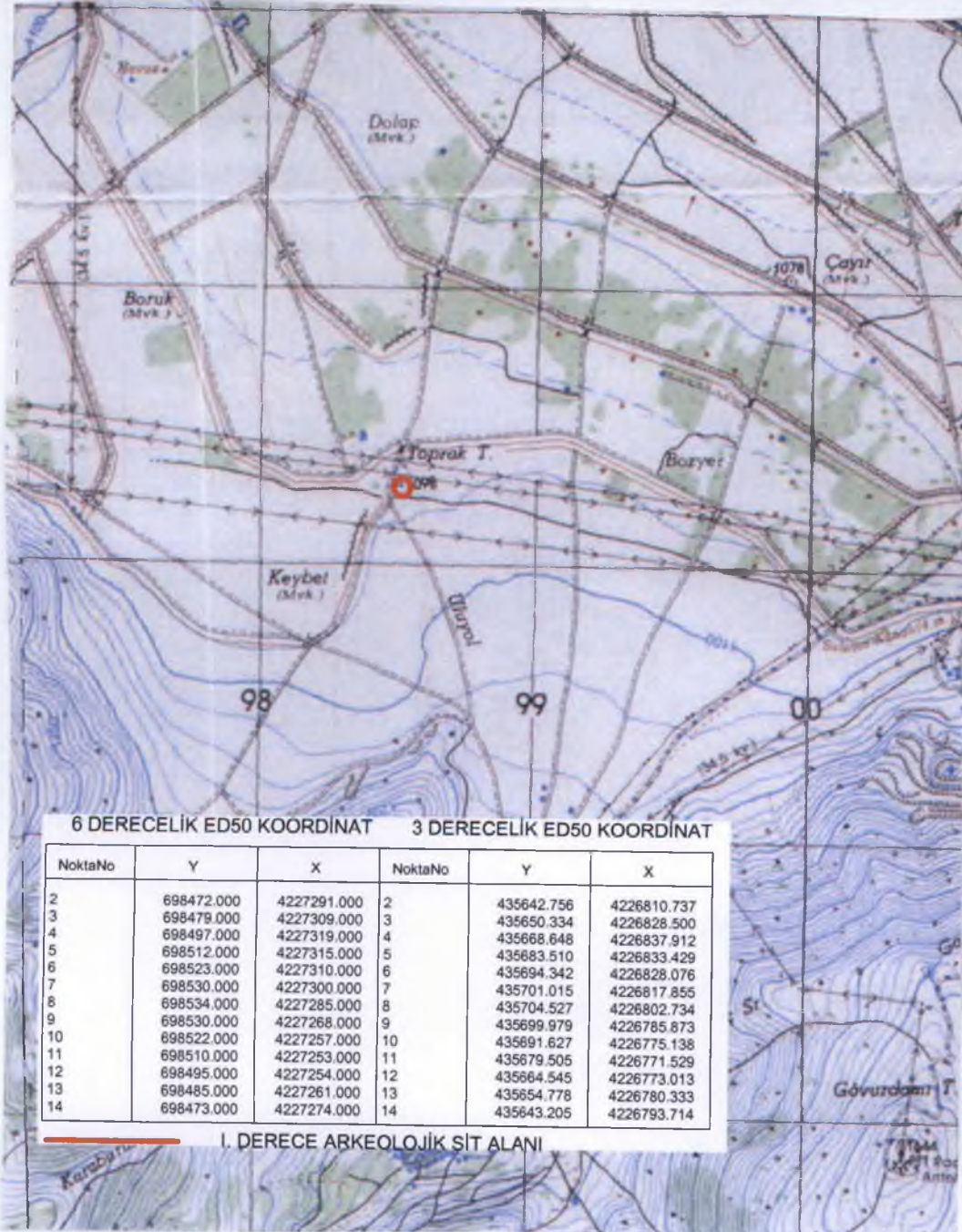

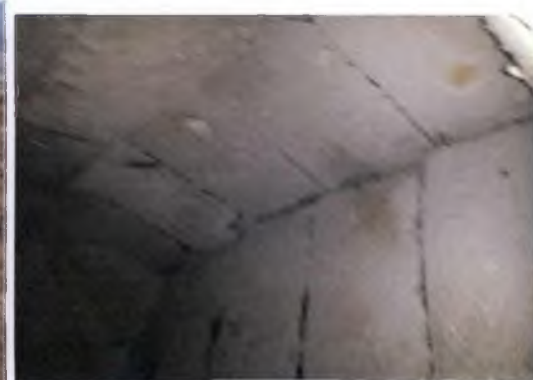

Handwritten blue ink text at the bottom of the page, possibly a signature or a set of initials, including the letters 'B', 'S', 'M', and 'A'.

İLİ : KAYSERİ  
İLÇESİ : YAHYALI  
MAHALLESİ: ÇUBUKLU  
PAFTA NO : L34-c-06-d  
ADA NO : 0  
PARSEL NO : 781 - 782

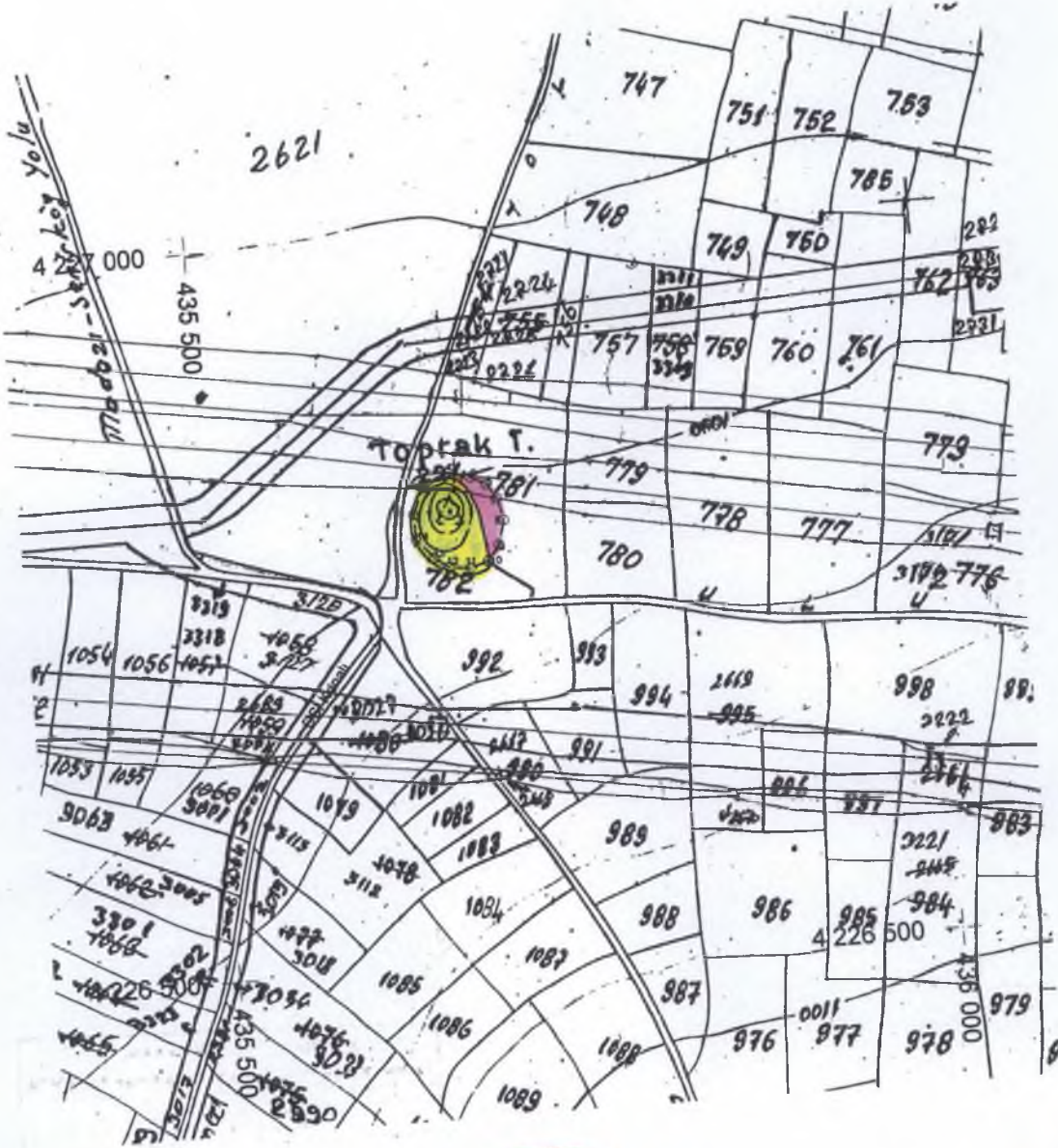

Kayseri Kültür Varlıklarını  
Koruma Bölge Kurulunun  
16.01.2015 Gün ve 1374 Sayılı  
Kararı ekidir.



Tarafımdan paftasından çıkarıldı, 25/11/2014

Sadettin ATES  
Kadastro Teknisyeni

Handwritten signatures and initials in blue ink, including a large 'N' and several other marks.