

**T.C.**  
**KÜLTÜR ve TURİZM BAKANLIĞI**  
**KÜTAHYA KÜLTÜR VARLIKLARINI KORUMA BÖLGE KURULU**  
**KARAR**

Toplantı Tarihi ve No : 27.01.2015-102  
Karar Tarihi ve No : 27.01.2015-2176

**43.06/484**  
Toplantı Yeri  
EMET

Kütahya İli, Tavşanlı İlçesi, Altınova Köyünde yer alan, mülkiyeti Altınova Köy tüzel kişiliğine ait, tapunun 138 ada, 99 parselinde kayıtlı Altınova Köyü Eski Camii'nin 2863 sayılı Kanun kapsamında tescil edilmesi istemine ilişkin; Kütahya Kültür Varlıklarını Koruma Bölge Kurulu Müdürlüğü'nün 16.06.2014 tarih ve 38092246 -43.06/484-1069 sayılı, 21.07.2014 tarih ve 38092246-43.06/484-1292 sayılı ve 11.09.2014 tarih ve 38092246-165.02-43.06/484/1469 yazıları, Kütahya Valiliği, Kadastro Müdürlüğü'nün 14.07.2014 tarih ve 91618877-170/1543 (Tavşanlı) sayılı yazısı ve eki, Tavşanlı Kaymakamlığı, Tapu Müdürlüğü'nün 24.07.2014 tarih ve 32648461-160.99-663 sayılı yazısı ve eki, Kütahya Kültür Varlıklarını Koruma Bölge Kurulu Müdürlüğü uzmanlarınca hazırlanan Müdürlük evrakına 26.01.2015 tarih ve 420 sayı ile kayıtlı rapor okundu, ekleri ve işlem dosyası incelendi, yapılan görüşmeler sonunda;

Kütahya İli, Tavşanlı İlçesi, Altınova Köyünde yer alan, mülkiyeti Altınova Köy tüzel kişiliğine ait, tapunun 138 ada, 99 parselinde kayıtlı, Altınova Köyü Eski Camii'nin 2863 sayılı Kanun kapsamında korunması gerekli taşınmaz kültür varlığı niteliği taşıdığından tescilinin uygun olduğuna; koruma grubunun 1. grup yapı olarak belirlenmesine; Korunması Gerekli Taşınmaz Kültür Varlıklarının Yapı Esasları ve Denetimine Dair Yönetmeliğin 5. maddesi gereği belirlenen koruma grubunun tapuya işlenmesine, karar verildi.

AVRUPA KONSEYİ	DOĞAL VE KÜLTÜREL VARLIKLARI KORUMA ENVANTERİ	DKV.KE	A N I T	ENVANTER NO : 43.06/484
T Ü R K İ Y E	KÜLTÜR VARLIKLARI VE MÜZELER GENEL MÜDÜRLÜĞÜ			Sıra no:
İLİ: KÜTAHYA	İLÇESİ : TAVŞANLI	MAHALLE – KÖY - MEVKİ : ALTINOVA KÖYÜ		HARİTANO :
ADRESİ: Altınova Köyü	KADASTRO : 138 ada- 99 parsel		KORUMA DERECESİ	ANITSAL 1 2 3 X
				ÇEVRESEL 1 2 3 X
				ÇEVREYE AYKIRI 1 2 3 X
ADI CAMİ	YAPTIRAN : YAPIM TARİHİ :	YAPAN : KİTABE :	MİMARİ ÇAĞI : 20. yy başı	VAKFIYE :

**GENEL TANIM:** Eski Cami, Altınova Köy merkezinde yer almaktadır. Cami bahçe içindedir. Yapının girişi yola bakan ön cephesinden sağlanmaktadır. Yapı günümüzde kullanılmamaktadır. Cami moloz taş malzeme ile yığma teknikle inşa edilmiş olup dış ve iç cephe beden duvarları kerpiç sıva ile sıvalı iç cephe rengi yeşil, dış cephe ise beyaz renktedir. Kuzey-güney doğrultusunda uzanan yapı dikdörtgen planlıdır. Caminin üzeri Marsilya kiremit kaplı kırma ahşap çatı ile örtülüdür. Yapıda döşeme, tavan ve kadınlar mahfili ahşaptır.

KORUMA DURUMU	A TAŞIYICI YAPI	A DIŞ YAPI	A ÜST YAPI	A SÜSLEME	A RUTUBET	A YOK
	B	B	B	B ELEMANLAR	B	B İZİ VAR
	C	C	C	C I	C	C ÖNEMLİ

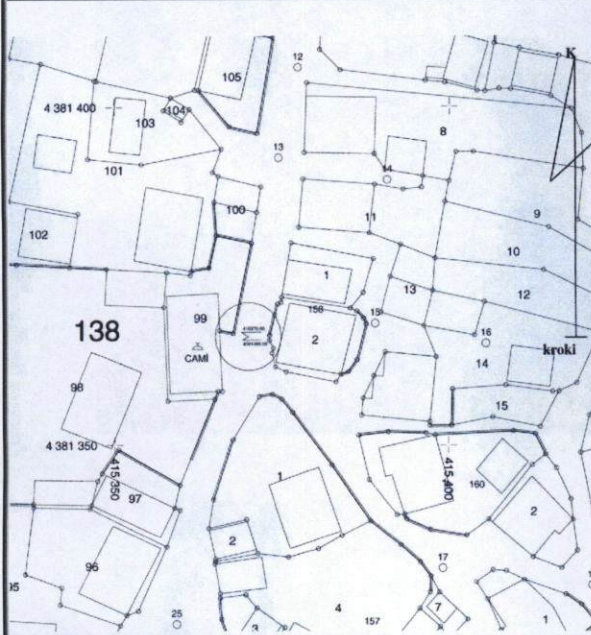

**BUGÜNKÜ SAHİBİ**  
Köy Tüzel Kişiliği

**BAKIMINDAN SORUMLU OLMASI GEREKEN KURULUŞ**  
Köy Tüzel Kişiliği ve İl Özel İdaresi

**YAPILAN ONARIMLAR :**

**AYRINTILI TANITIM :**

Yapının pencereleri kare formludur. Harimin ahşap tavanı, süslemeli bir tavan göbeğine sahiptir ve renkli yağlı boya ile boyanmıştır. Ahşap tavan iç içe geçmiş iki karenin farklı yerleştirilişi ile hareketlendirilmiştir. Bu karelerin içleri kasetlenmiş ve her kaset bölümü içine farklı motif yerleştirilmiştir. Kadınlar mahfili iki ahşap dikme ile taşınmaktadır. Tam ortasında yarım daire kesitli balkon çıkıntısı bulunmaktadır. Kadınlar mahfiline ahşap merdivenle çıkılmaktadır. Mihrap nişi yarım daire planlı olup, içinde boya ile resmedilmiş perde motifi yer almaktadır. Mihrabın çevresi iki sıra çini ile kaplıdır. Mihrabın her iki yanında birer, yan cephelerde ise ikişer pencere bulunmaktadır. Muhtemelen ahşap olan pencere doğramaları pvc malzeme ile yenilenmiştir. Minber ahşaptan yapılmıştır. Yan yüzleri baklava motiflidir. Cami minaresi yakın zamanda yapılmış betonarme bir minaredir. Caminin avlu giriş kapısının solunda bahçe duvarı içine yerleştirilmiş Roma dönemine ait olduğu tahmin edilen yazılı dilektaş ile avlu içinde sütun parçası bulunmaktadır. Minaresi 1990 yılında yapılmıştır. Sekizgen bir kaide üzerine oturmaktadır. Tek şerefeli ve küllah kısmında metal malzeme kullanılmıştır.

TEKNİK BİLGİLER	Su	Elektrik	Isıtma	Kanaliz
--------------------	----	----------	--------	---------

ORJİNAL KULLANIM

BUGÜNKÜ KULLANIMI

ÖNERİLEN KULLANIMI

HAZIRLAYANLAR

26.01.2015

Y. ERGİ

Arkeolog

Onurcan BERK  
İnşaat Mühendisi

F.GÜRBOĞA

Arkeolog

Koruma Bölge Kurulu Müdür V.

YAYIN DİZİNİ :  
1-  
2

EKLER :

RAPOR

FOTOĞRAF

RÖLÖVE PROJESİ

RESTORASYON

PROJESİ

ONAY :

Kütahya KVKBK'nın

....tarih ve .... sayılı

kararı ile tescillidir.

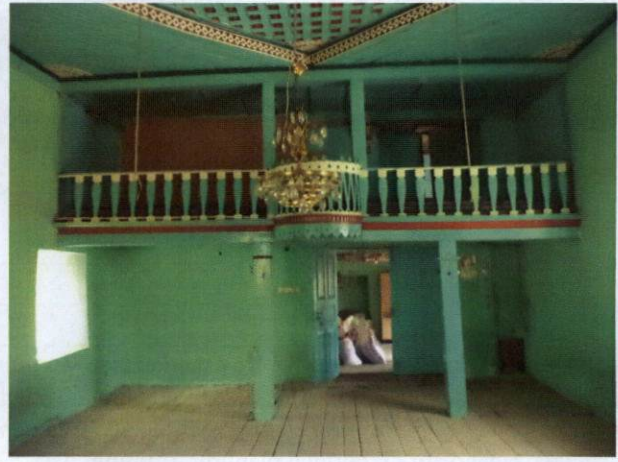

T.C  
KÜLTÜR VE TURİZM BAKANLIĞI  
Kütahya Kültür Varlıklarını  
Koruma Bölge Kurulu Müdürlüğü

KÜTAHYA  
KÜLTÜR VARLIKLARINI  
KORUMA BÖLGE KURULU MÜDÜRLÜĞÜ  
27.01.2015 TARİH VE 2176  
SAYILI KARAR EKİDİR .

  
Y. ERGİ  
Arkeolog



  
Filiz GÜRBOĞA  
Müdür V.