

T.C.
KÜLTÜR ve TURİZM BAKANLIĞI
KÜTAHYA KÜLTÜR VARLIKLARINI KORUMA BÖLGE KURULU
KARAR

Toplantı Tarihi ve No : 27.01.2015-102
Karar Tarihi ve No : 27.01.2015-2178

43.04/203
Toplantı Yeri
EMET

Kütahya İli, Gediz İlçesi, Çukurören Köyünde, Mülkiyeti Orman Genel Müdürlüğüne ait, Karapınar Devlet Ormanı alanında, 101 ada, 482 parselde kayıtlı taşınmaz üzerinde yer alan Asar Kale Yerleşiminin I. (Birinci) derece arkeolojik sit olarak tescil edilmesi istemine ilişkin; Kütahya Valiliği İl Kültür ve Turizm Müdürlüğü'nün 14.10.2014 tarih ve 70728218.168.01/2872 sayılı yazısı ve ekleri, faaliyeti etkilenen kurumlardan Kurum görüşlerinin bildirilmesinin istendiği, Kütahya Kültür Varlıklarını Koruma Bölge Kurulu Müdürlüğünün 23.09.2014 tarih ve 38092246-165.02-43.04/203-1590 sayılı yazısı ve eki faaliyeti etkilenen kurumlardan istenen kurum görüşlerinin iletildiği, İller Bankası Anonim Şirketi Mekansal Planlama Dairesi Başkanlığı'nın 10.10.2014 tarih ve 44812147.202.99-21949 sayılı yazısı, Kültür ve Turizm Bakanlığı, Yatırım ve İşletmeler Genel Müdürlüğü'nün 13.10.2014 tarih ve 96709717-304.99-194578 sayılı yazısı, Kütahya İl Özel İdaresi, İmar ve Kentsel İyileştirme Müdürlüğünün 15.10.2014 tarih ve 35867791-754-10217 sayılı yazısı, Orman ve Su İşleri Bakanlığı, V. Bölge Müdürlüğü'nün 24.10.2014 tarih ve 40997094-045.01-217811 sayılı yazısı, Kütahya Kültür Varlıklarını Koruma Bölge Kurulu Müdürlüğü'nün 20.10.2014 tarih ve 38092246-165.02-43.04/203-1737 sayılı yazısı ve eki, Kütahya Valiliği, Çevre ve Şehircilik İl Müdürlüğü'nün 23.10.2014 tarih ve 28164726-05973 sayılı yazısı, Enerji ve Tabii Kaynaklar Bakanlığı, İşleri Genel Müdürlüğü'nün 25.11.2014 tarih ve 20913469-101.29.02-256272-67114 sayılı yazısı ve ekleri, Kütahya Kültür Varlıklarını Koruma Bölge Kurulu Müdürlüğünün 20.01.2015 tarih ve 38092246-165.02-43.04/203-180 sayılı yazısı, Kütahya Valiliği, Kadastro Müdürlüğünün 19.01.2015 tarih ve 33290116640/4 (Gediz) sayılı yazısı ve eki ile Kütahya Kültür Varlıklarını Koruma Bölge Kurulu Müdürlüğü uzmanlarınca hazırlanan Müdürlük evrakına 26.01.2015 tarih ve 392 sayı ile kayıtlı rapor okundu, ekleri ve işlem dosyası incelendi, yapılan görüşmeler sonucunda;

Kütahya İli, Gediz İlçesi, Çukurören Köyünde, Mülkiyeti Orman Genel Müdürlüğüne ait, Karapınar Devlet Ormanı alanında, 101 ada, 482 parselde kayıtlı taşınmazda yer alan Asar Kale Yerleşiminin I. (Birinci) derece arkeolojik sit olarak tescil edilmesi istemine ilişkin; Kütahya Müze Müdürlüğü uzmanlarınca hazırlanan 10.10.2014 tarihli rapor ve eki belgeler doğrultusunda, sınırları kararımız eki 1/25000 ölçekli harita ile kadastro paftasında gösterildiği şekliyle belirlenen Örencik Yerleşiminin I. (Birinci) derece arkeolojik sit olarak tescil edilmesine; şerh konulacak parsel listesinin ve tescil fişinin onaylanmasına; I. (Birinci) derece arkeolojik sit sınırları içinde Kültür ve Tabiat Varlıklarını Koruma Yüksek Kurulu'nun 08.11.1999 tarih ve 658 sayılı ilke kararının geçerli olduğuna; karar verildi.

AVRUPA KONSEYİ TÜRKİYE	DOĞAL VE KÜLTÜREL VARLIKLARI KORUMA EVANTERİ KÜLTÜR VARLIKLARI VE MÜZELER GENEL MÜDÜRLÜĞÜ	D.K.V.K.E	SİT	EVANTER NO : HARİTA NO:
İLİ : KÜTAHYA	İLÇESİ : GEDİZ	MAHALLE, KÖY VEYA MEVKİİ : ÇUKURÖREN KÖYÜ, ASAR MEVKİİ	KADASTRO : Görmüştür ADA: 101 PAFTA : -PARSEL : 482	
ADI : KALE KALINTISI				
GENEL TANIM : Kutahya ili'nin 92 km. güneybatısında yer alan Gediz İlçesi'nin, 29 km. doğusunda kalan Çukurören Köyü'nün, yaklaşık 5 km. güneybatısında, Asar Mevkii'nde yer almaktadır (Bkz. Kadastral Harita, Uydur Haritası). Koordinat değerleri 1-35S735142E-4316335N, 2-35S735156E-4316416N, 3-35S735143E-4316442N, 4-35S735137E-4316465N, 5-35S735113E-4316445N, 6-35S735098E-4316427N, 7-35S735042E-4316384N, 8-35S735094E-4316370N, 9-35S735127E-4316383N, Doruk noktası: 35S735137E-4316407N olarak ölçülmüştür. Ormanlık bir alan olan ve 1525 rakımında yer alan tepeye, Çukurören Köyü yolu ile kuzeyden vassı olmaktadır. Tepenin batısından Asar Çayı akmaktadır. Araziye hakim bir noktada yer alan tepede yapılan incelemelerde, bazı mimari kalıntılarla karşılaşmıştır. Yoğun kireçli bir haş ile bağlantısı yapılan, yarı işlenmiş ve işlenmiş kireç taşı malzemeli taşlar ve orta hatlılarda pişmiş toprak tuğla kullanımı ile oluşturulmuş, yer yer yüksekliği 3.00 m. ye kadar korunmuş duvarlar tespit edilmiştir. Tespit edilen bu duvarlar güney ve batı yönlerde daha iyi korunmuş durumdadır. Güney tarafı yer alan ve günümüze kadar ulaşan bu duvarlar nedeniyle, yapı kaçak kazılar eliyle tahribe uğramış ve kaçak kazılar güney tarafta yoğunlaşmıştır. Tahribatin bir diğer nedeni de, kalıntıların ormanlık bir arazi üzerinde yer alması ve ağaç köklerinin yapının duvarları içine girerek tahrip etmesidir. Tepenin doruk noktasında, muhtemelen sarnıç olarak kullanılan büyük bir çukur açıklık yer almaktadır. Yüzeyle yapılan incelemelerde de, Geç Roma Dönemi'ne ait mermer malzemeli bir mezar steli parçası ile pişmiş toprak tuğla kırıkları ve bazı çanak çömlek örnekleri tespit edilmiştir. Mimari kalıntının konumu, duvarların yüksekliği, tahkimli noktaların oluşu, yakınından bir çayın geçmesi, orta kısmında bir sarnıç yer alması bakımından, muhtemelen küçük bir kale ya da kontrol noktası olması muhtemeldir. Yapı özellikleri bakımından, Geç Doğu Roma (Bizans) Dönemi özelliği göstermektedir.				
ŞİMDİKİ TEHLİKELER : Kaçak kazılar ve doğal nedenlerle tahribat.				
ŞİMDİKİ DURUM : Orman Arazisi				
SİT POTANSİYELİ : I. Derece Arkeolojik Sit				
ŞİMDİKİ KORUMA : Herhangi bir koruma mevcut değildir.				
ÖNERİLEN KORUMA : Güvenlik güçleri ve yerel idare tarafından korunması.				
GÖZLEMLER : Alanda sürekli kaçak kazı teşebbüsleri olmaktadır.				
			KORUMA DERECESESİ : I. Derece	
			HAZIRLAYANLAR : 10/10/2014	
			Metin TÜRKÜZÜN - Müze Müdürü (Arkeolog)	
			Serdar ÜNAN - Müze Uzmanı (Uzman Arkeolog)	
			KONTROL EDEN :	
			Metin TÜRKÜZÜN	10/10/2014
			Müze Müdürü	
			REVİZYON :	
			G.M.E.E.A.Y.K. ONAYI :	/10/2014

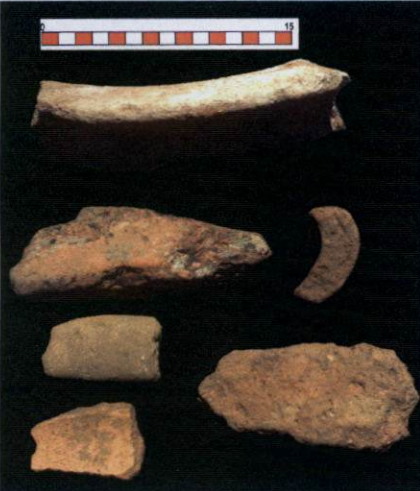
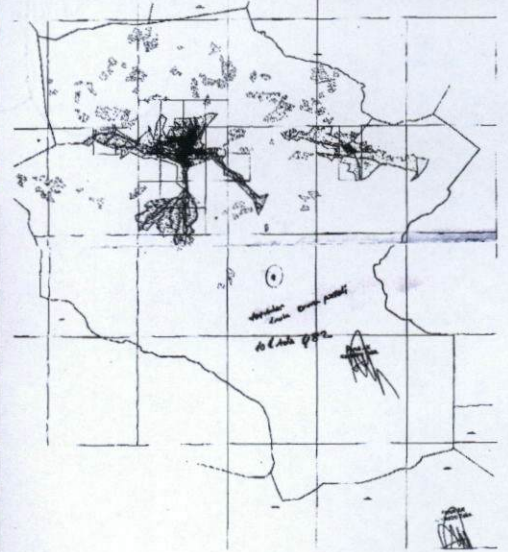

T.C
KÜLTÜR VE TURİZM BAKANLIĞI
Kütahya Kültür Varlıklarını
Koruma Bölge Kurulu Müdürlüğü

KÜTAHYA
KÜLTÜR VARLIKLARINI KORUMA
BÖLGE KURULU MÜDÜRLÜĞÜ
27.01.2015 TARİH VE 2178
SAYILI KARAR EKİDİR.



Yılmaz ERGİ
Arkeolog

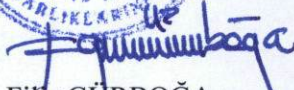

Filiz GÜRBOĞA
Müdür V.

KÜTAHYA İLİ, GEDİZ İLÇESİ, ÇUKURÖREN KÖYÜ
ASAR KALESİ YERLEŞİMİ
I.DERECE ARKEOLOJİK SİT

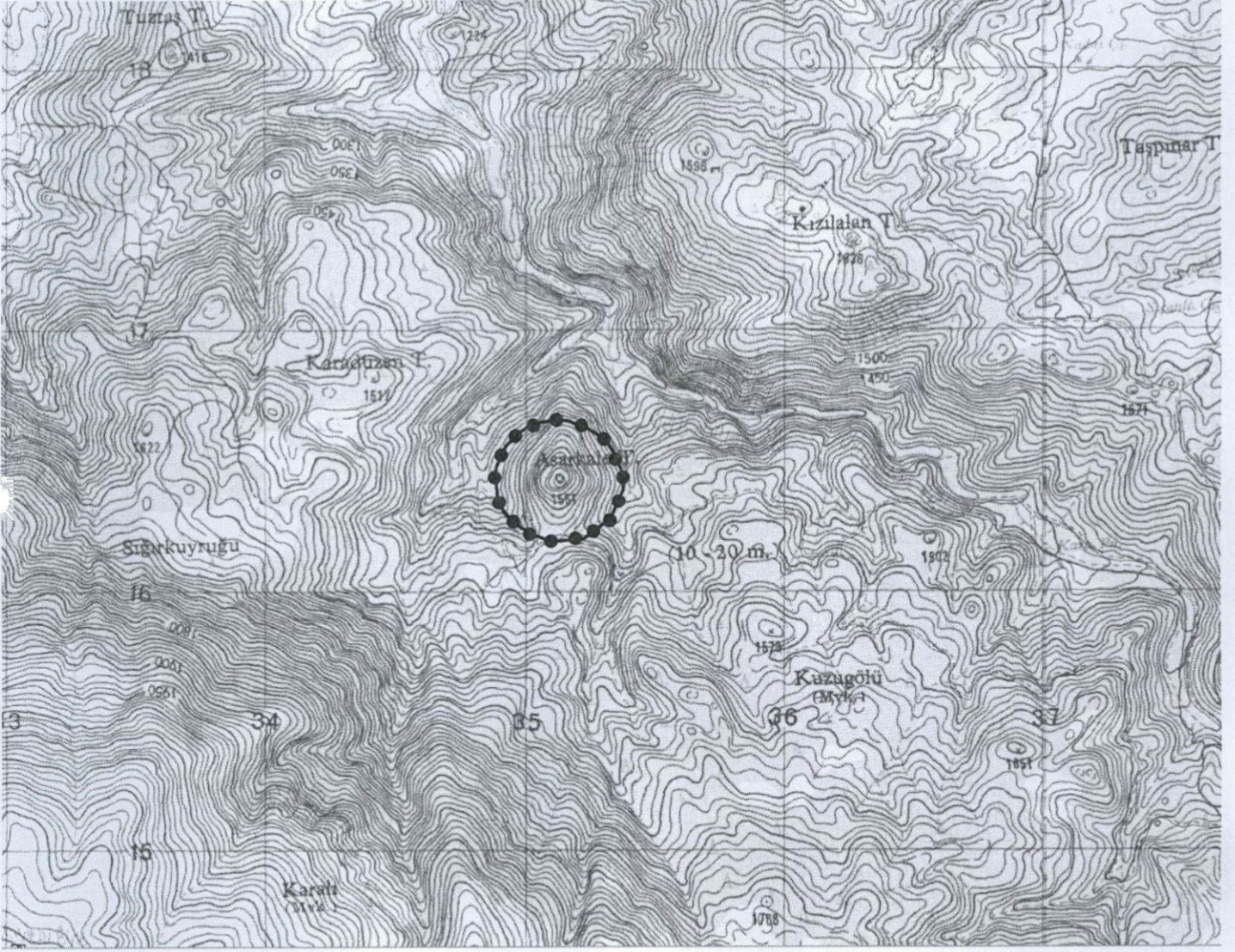
K
↑
1/25000



Pafta Adı: K23-a2

UTM 6 derecelik dilime esas Avrupa 1950 (ED-50)
datumu koordinat değerleri

NoktaNo	Y	X
1	735135.000	4316409.000
2	735105.000	4316188.000
3	735031.000	4316217.000
4	734959.000	4316260.000
5	734919.000	4316307.000
6	734896.000	4316355.000
7	734889.000	4316400.000
8	734889.000	4316477.000
9	734926.000	4316557.000
10	734974.000	4316606.000
11	735030.000	4316643.000
12	735125.000	4316659.000
13	735168.000	4316655.000
14	735208.000	4316638.000
15	735246.000	4316624.000
16	735313.000	4316580.000
17	735339.000	4316538.000
18	735360.000	4316492.000
19	735382.000	4316447.000
20	735379.000	4316388.000
21	735332.000	4316280.000
22	735230.000	4316201.000

T.C.
KÜLTÜR VE TURİZM BAKANLIĞI
Kütahya Kültür Varlıklarını
Koruma Bölge Kurulu Müdürlüğü

KÜTAHYA
KÜLTÜR VARLIKLARINI KORUMA
BÖLGE KURULU MÜDÜRLÜĞÜ
27/01/2015 TARİH VE 2178
SAYILI KARAR EKİDİR

Y.ERGI
Arkeolog



Filiz GÜRBOĞA
Müdür V.

KÜTAHYA İLİ, GEDİZ İLÇESİ, ÇUKURÖREN KÖYÜ
ASAR KALE YERLEŞİMİ
1.DERECE ARKEOLOJİK SİT

K
1/10000

UTM 3 derecelik dilime esas Avrupa 1950 (ED-50)
datumu koordinat değerleri

NoktaNo	Y	X
1	475189.642	4314670.712
2	475152.390	4314450.880
3	475079.405	4314482.293
4	475008.879	4314527.628
5	474970.459	4314575.907
6	474949.059	4314624.625
7	474943.546	4314669.819
8	474946.081	4314746.756
9	474985.685	4314825.473
10	475035.259	4314872.853
11	475092.432	4314907.979
12	475187.881	4314920.838
13	475230.714	4314915.425
14	475270.122	4314897.122
15	475307.630	4314881.882
16	475373.127	4314835.712
17	475397.723	4314792.890
18	475417.191	4314746.236
19	475437.691	4314700.549
20	475432.751	4314641.696
21	475382.234	4314535.331
22	475277.716	4314459.754



ORMAN

T.C
KÜLTÜR VE TURİZM BAKANLIĞI
Kütahya Kültür Varlıklarını
Koruma Bölge Kurulu Müdürlüğü

KÜTAHYA
KÜLTÜR VARLIKLARINI KORUMA
BÖLGE KURULU MÜDÜRLÜĞÜ
27 /01/2015 TARİH VE 2178
SAYILI KARAR EKİDİR

Yılmaz ERGİ
Arkeolog



KÜTAHYA KÜLTÜR VARLIKLARINI KORUMA BÖLGE KURULU'NUN 27/01/2015 TARİH VE 2178 SAYILI KARARI İLE TESCİLLENEN I.(BİRİNCİ) DERECE ARKEOLOJİK SİT İÇERİSİNDE KALAN PARSELLERİN LİSTESİ

SIRA NO	İLİ	İLÇESİ	KÖYÜ	PAFTA	ADA	PARSEL	ŞERH KONULACAK KISMI
1	Kütahya	Gediz	Çukurören	-	101	482	Bir Kısmı

T.C.
KÜLTÜR VE TURİZM BAKANLIĞI
Kütahya Kültür Varlıklarını
Koruma Bölge Kurulu Müdürlüğü

KÜTAHYA
KÜLTÜR VARLIKLARINI KORUMA
BÖLGE KURULU MÜDÜRLÜĞÜ
27.01.2015 TARİH VE 2178
SAYILI KARAR EKİDİR

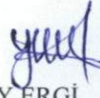
Y. ERGİ
Arkeolog

