

T.C.
KÜLTÜR VE TURİZM BAKANLIĞI
KÜLTÜR VARLIKLARI VE MÜZELER GENEL MÜDÜRLÜĞÜ
ADANA KÜLTÜR VARLIKLARINI
KORUMA BÖLGE KURULU



KARAR

TOPLANTI TARİHİ VE NO:30.10.2014-119
KARAR TARİHİ VE NO :30.10.2014-4320

TOPLANTI YERİ
ADANA

Hatay İli, Samandağ ilçesi, Zeytinli mahallesi, 2 pafta, 245 parselde yer alan kaya mezarının tescili isteminin Kurulumuzda değerlendirilmesine ilişkin, Hatay Valiliği İl Kültür ve Turizm Müdürlüğü'nün 21.08.2014 gün ve 2946 sayılı yazısı, eki Müze Müdürlüğü uzmanlarınca hazırlanan 19.08.2014 günlü rapor okundu, ekleri ve konunun işlem dosyası incelendi, yapılan görüşmeler sonucunda;

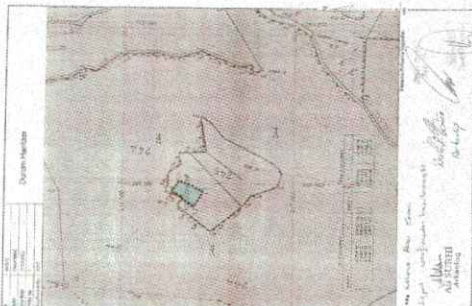
Hatay İli, Samandağ ilçesi, Zeytinli mahallesi, 2 pafta, 245 parselde yer alan kaya mezarının 2863 sayılı yasanın 6. Maddesi uyarınca korunması gerekli taşınmaz kültür varlığı özelliği taşıdığı anlaşıldığından tesciline, tespit ekibince önerilen ve kararımız eki haritada gösterilen koruma alanı sınırlarının uygun olduğuna karar verildi.

AVRUPA KONSEYİ	DOĞAL VE KÜLTÜREL VARLIKLARI KORUMA ENVANTERİ	D.K.V.K.E.	ANIT		ENVANTER NO
TÜRKİYE	ESKİ ESERLER VE MÜZELER GENEL MÜDÜRLÜĞÜ				HARİTA NO
İLİ : HATAY	İLÇESİ : Samandağ	MAHALLE KÖY VEYA MEVKİL : Zeytunlu	KORUMA DERESESİ		
SOKAK VE			ANITSAL	1	2
KAPI NO :			ÇEVRESEL	1	2
ADI	YAPTIRAN	YAPAN			
Kaya Mezarları	YAPIM TARİHİ	KİTABE	MİMARİ ÇAĞI (ÜSLUP) :		
GENEL TANIM : Kayaya oyulmuş bir adet kaya mezarı					
KORUMA DURUMU					
A	iyi	A	DIŞ YAPI	A	ÜST YAPI
B	ORTA	B		B	
C	PENA	C		C	
TAŞIYICI YAPI			İÇ YAPI		
SÜSLEME ELEMANLARI			RUTUBET		
A			A		
B			B		
C			C		
YOK			İZİ VAR		
ÖNEMLİ					
VAZİYET P' ****					
					
GÖZLEMLER					

BUGÜNKÜ SAHİBİ :	BAKIMINDAN SORUMLU OLMASI GEREKEN KURULUŞ :

YAPILAN ONARIMLAR :

AYRINTILI TANIM :	TEKNİK	SU	ELEKTRİK	ISITMA	Kanalizasyon
Hatay İli, Samandağ İlçesi, Zeytunlu mahallesi 245 parselde bir adet kaya mezarı yer almaktadır. D. kayaya açılan mezarın giriş kısmı güney yönünde yer almaktadır. Kaya mezarının içerisinde 4 lü kline yer almaktadır. Giriş kısmı demir parmaklıklarla kapatıldığı için içine girmek mümkün değildir.	BİLGİLER				
	ORJİNAL KULLANIMI : Mezar				
	BUGÜNKÜ KULLANIMI :				
	ÖNERİLEN KULLANIMI :				
	HAZIRLAYANLAR :				
	Ali SUBHI		Bülent DEMİR		
	Arkeolog		Arkeolog		

YAYIN DİZİNİ :	EKLER :	X	KONTROL EDEN
	RAPOR	X	
	FOTOĞRAF	X	
	RÖLÖVE PROJESİ		
	RESTORASYON PROJESİ		
	HARİTA	X	
	KROKİ		
	KİTABE		
	VAKFİYE		
			TESCİL: KARAR TARİHİ:
			KARAR NO:
			REVİZYON

Adana Kültür Varlıklarını
Koruma Bölge Kurulunun
20.10.2014 gün 4770 sayılı
Kararı ile



İli	HATAY
İlçesi	SAMANDAĞ
Köy-Mah	ZEYTUNLU
Pafta No	2
Ada/Parsel No	0/245

Durum Haritası

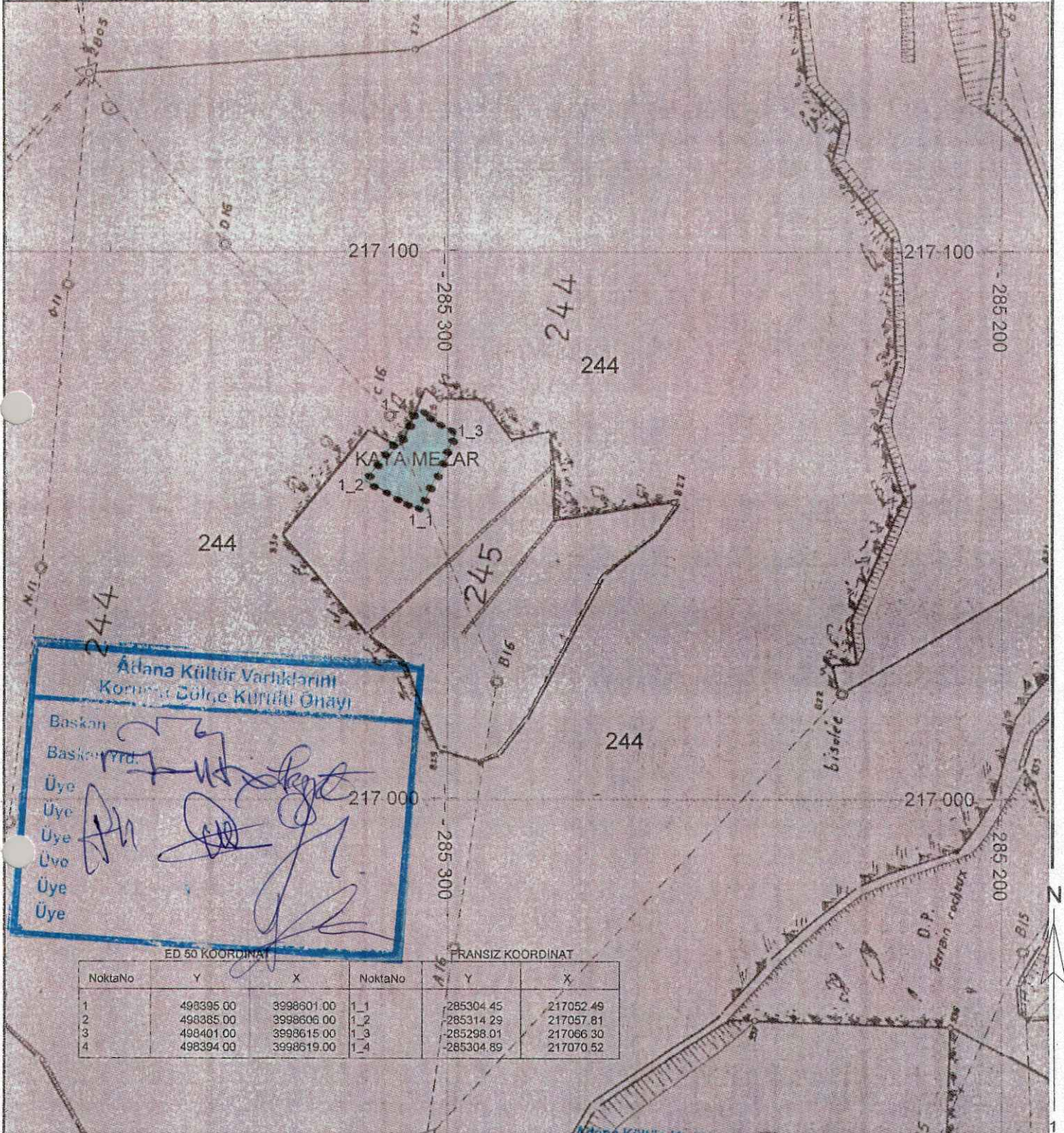

ED 50 KOORDINAT			FRANSIZ KOORDINAT		
NoktaNo	Y	X	NoktaNo	Y	X
1	498395.00	3998601.00	1,1	285304.45	217052.49
2	498385.00	3998606.00	1,2	285314.29	217057.81
3	498401.00	3998615.00	1,3	285298.01	217066.30
4	498394.00	3998619.00	1,4	285304.89	217070.52

Kadastro Paftasına Uygundur.

1000

... Koruma Alanı Sınırı

Lejant tarafımızdan hazırlanmıştır.

Ali Subhi
Ali SUBHİ
Arkeolog

Bekir Demir
Bekir Demir
Arkeolog

20.10.2014 gününde Sayılı
Karar Ektir

Ömer Özer
Ömer ÖZER
Kad. Tek.

Tolga Çal
Tolga ÇAL
Kontrol Mühürsizi

ZEYTUNLU KAYA MEZARI TESCİL HARİTASI:

İLİ:HATAY
İLÇESİ:SAMANDAĞ
MAH:ZEYTUNLU

KAYA MEZARI

K



10000

KORUNMA ALANI KÖŞE KOORDİNATLARI(6 DER ED 50)

(Mah) NoktaNo	Y	X
1	768427.451	4001121.183
2	768417.296	4001125.874
3	768433.018	4001135.369
4	768425.895	4001139.153

GÖSTERİM:

..... MEZAR KORUNMA ALANI SINIRI.
HATAY VALİLİĞİ İL KÜLTÜR VE TURİZM MÜDÜRLÜĞÜNÜN
21.08.2014 GÜN VE 2946 SAYILI YAZI EKİ HARİTADAKİ
KOORDİNATLAR TARAFIMDAN APLİKE EDİLMİŞTİR.

Zafer YALÇIN
Harita Mühendisi

Adana Kültür Varlıklarını
Koruma Bölge Kurulunun
20.10.2014 gün ve 4390 Sayılı
Kararı Ekidir