

T.C.
KÜLTÜR ve TURİZM BAKANLIĞI
KÜTAHYA KÜLTÜR VARLIKLARINI KORUMA BÖLGE KURULU
KARAR

Toplantı Tarihi ve No : 28.01.2015-103
Karar Tarihi ve No : 28.01.2015-2198

64.00/544
Toplantı Yeri
KÜTAHYA

Uşak İli, Merkez İlçesi, Güre Köyündeki, Yolarası (Çağılıburun) Nekropolünün I. (Birinci) derece arkeolojik sit olarak tescil edilmesi istemine ilişkin; Uşak Valiliği İl Kültür ve Turizm Müdürlüğü'nün 11.01.2013 tarih ve 49969645-168.01-97 sayılı yazısı ve ekleri, arkeolojik alanın sınırlarının 6 derecelik koordinatlarının istendiği Kütahya Kültür Varlıklarını Koruma Bölge Kurulu Müdürlüğü'nün 22.01.2013 tarih ve B.16.0.KVM.4.43.00.02-64.00/544-106 sayılı yazısı, Uşak Valiliği İl Kültür ve Turizm Müdürlüğü'nün alanda yapılan kurtarma kazısına ilişkin 23.01.2013 tarih ve 49969645-160.02-168 sayılı yazısı ve alanın sınırlarının 6 derecelik koordinatlarının iletilendiği 04.04.2014 tarih ve 49969645.168.01/926 sayılı yazısı ve ekleri, faaliyetlerinin etkilendiği kurumlardan kurum görüşlerinin bildirilmesinin istendiği, Kütahya Kültür Varlıklarını Koruma Bölge Kurulu Müdürlüğü'nün 10.07.2014 tarih ve 38092246-165.02-64.00/544-1218 sayılı yazısı ve eki, istenen kurum görüşlerinin iletilendiği, İller Bankası Anonim Şirketinin 17.07.2014 tarih ve 16029 sayılı yazısı, Kültür ve Turizm Bakanlığı Yatırım ve İşletmeler Genel Müdürlüğü'nün 23.07.2014 tarih ve 44598 sayılı yazısı, Enerji ve Tabii Kaynaklar Bakanlığı Maden İşleri Genel Müdürlüğü'nün 06.08.2014 tarih ve 254546 sayılı yazısı, Uşak İl Özel İdaresi İmar ve Kentsel İyileştirme Müdürlüğü'nün 11.08.2014 tarih ve 10209 sayılı yazısı, Uşak Valiliği Çevre ve Şehircilik İl Müdürlüğü'nün 26.08.2014 tarih ve 4043 sayılı yazısı, Kütahya Kültür Varlıklarını Koruma Bölge Kurulu Müdürlüğü'nün 29.09.2014 tarih ve 38092246-165.02-64.00/544-1606 sayılı yazısı, Uşak Valiliği Kadastro Müdürlüğü'nün 09.10.2014 tarih ve 2254 sayılı yazısı ve eki ile Kütahya Kültür Varlıklarını Koruma Bölge Kurulu Müdürlüğü uzmanlarınca hazırlanan Müdürlük evrakına 23.01.2015 tarih ve 361 sayı ile kayıtlı rapor okundu, ekleri ve işlem dosyası incelendi, yapılan görüşmeler sonucunda;

Uşak İli, Merkez İlçesi, Güre Köyündeki, Yolarası (Çağılıburun) Nekropolünün I. (Birinci) derece arkeolojik sit olarak tescil edilmesi istemine ilişkin; Uşak Müze Müdürlüğü uzmanlarınca hazırlanan 09.01.2013, 21.01.2013 ve 02.04.2014 tarihli raporlar ve eki belgeler doğrultusunda sınırları kararımız eki 1/25000 ölçekli harita ile kadastral paftada gösterildiği şekliyle belirlenen Yolarası (Çağılıburun) Nekropolünün I. (Birinci) derece arkeolojik sit olarak tescil edilmesine; şerh konulacak parseller listesinin ve tescil fişinin onaylanmasına; I. (Birinci) derece arkeolojik sit sınırları içinde Kültür ve Tabiat Varlıklarını Koruma Yüksek Kurulu'nun 08.11.1999 tarih ve 658 sayılı ilke kararının geçerli olduğuna, karar verildi.

AVRUPA KONSEYİ	DOĞAL VE KÜLTÜREL VARLIKLARIN KORUNAMA ENVANTERİ D.K.V.K.E	SİT	ENVANTER No :
TÜRKİYE	KÜLTÜR VARLIKLARI VE MÜZELER GENEL MÜDÜRLÜĞÜ		HARİTA No:
İLİ: UŞAK	İLÇESİ: Merkez	MAHALLE KÖY VEYA MEVKİİ: Güre Beldesi	KADASTRO PAFTA : ADA: PARSEL:
ADI: YOLARASI (ÇAĞILLIBURUN) NEKROPOLÜ			
<p>GENEL TANIM: Yolarası (Çağilliburun) mevkiinde, tescilli Aktepe Tümülüsünün yaklaşık 500m. doğusunda Uğur Kaya'ya ait tarlanın ormana yakın kısımlarında kaçak kazılarla açığa çıkartılmış 5 (beş) adet mezar tespit edilmiştir. Mezarlar birbirine 5- 10m.mesafede olup kuzeybatı-güneydoğu istikametinde yer almaktadır. Geçmiş yıllarda kaçak kazı ile tahrip edilerek, taş blokları etrafa dağılmış durumda olan mezar yaklaşık 3m.x1,30m.genişliğinde 1,20m.derinliğindedir. Birkaç gün içinde yapıldığını düşündüğümüz kaçak kazı da 2(iki) adet mezarın, 1x1m genişliğinde 0,5m. derinliğinde üst örtüsünün kazıldığı mezar kapaklarının tespit edildiği ancak mezarların açılmadığı görülmüştür.</p> <p>Yine aynı zamanlarda yapıldığını düşündüğümüz kaçak kazıda diğer 2(iki) adet mezarların açılarak tahrip edildiği tespit edilmiştir. Yaklaşık 2,90m.x1,30m. genişliğinde 1,20m. derinliğinde kaçak kazı çukuru açılarak mezarlara ulaşıldığı tespit edilmiştir. Yan yana yapılan mezarların üst kısmını oluşturan kayrak taşının bir kısmının kırılarak mezara ulaşıldığı mezarda bulunan iskeletin dağılmış olduğu görülmüştür. Mezarların içine dolan toprağın bir kısmında (içine girilebilen kısmı) temizlik çalışması yapılmış olup herhangi bir kültür varlığına rastlanmamıştır.</p> <p>Söz konusu tarlada ve çevresinde yaptığımız yüzey incelemesinde, Roma dönemine ait yoğun seramik parçaları ile 1 (bir) adet mermer sütun altlığına rastlanmıştır. Söz konusu 1 (bir) adet mermer sütun altlığı, institü olmaması, taşınabilecek kadar küçük olması, araziden çalınabileceği göz önüne alınarak Müdürlüğümüze getirilmiştir. Kaçak kazı yapılan alan ile çevresinin nekropol alanı olduğu tespit edilmiştir. Söz konusu nekropol alanı Karun hazinelerinin bulunduğu tümülüs sahaları içinde kalmakta olup Bagis Antik Kentine de yakın bir konumdadır. Güre Beldesinde yapılacak olan geniş kapsamlı bir yüzey araştırmasında tespit ettiğimiz nekropol alanının sınırlarının genişleyebileceği kanaatindeyiz.</p>			
ŞİMDİKİ TEHLİKELER : Tarım Arazisi olarak kullanılması			
ŞİMDİKİ DURUM : Tarım arazisi olarak kullanılmakta.			
SİT POTANSİYELİ : Arkeolojik Sit		KORUMA DERECEŚİ I . Derece	
ŞİMDİKİ KORUMA :-		HAZIRLAYANLAR: 10 / 01 / 2013 Mehmet ASLAN Arkeolog Sadık DOĞAN Arkeolog	
ÖNERİLEN KORUMA :Güvenlik güçlerince ve ilgili muhtarlıkça korunması gerekmektedir.		KONTROL EDEN Sabiha PAZARCI Müze Müdürü 10 / 01 / 2013	
YAYIN DİZİSİ: -		KURUL KARARLARI NO: / / 2013 / / 2013.....	
GÖZLEMLER :-		REVİZYON: KURUL ONAYI / / 2013	

HARİTALAR , FOTOĞRAFLAR:

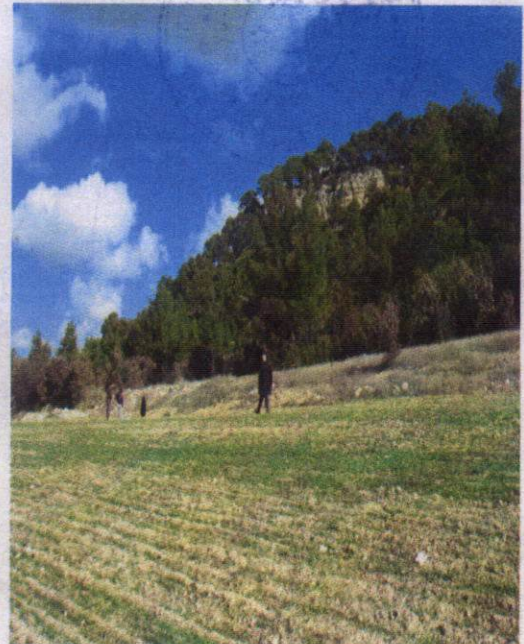
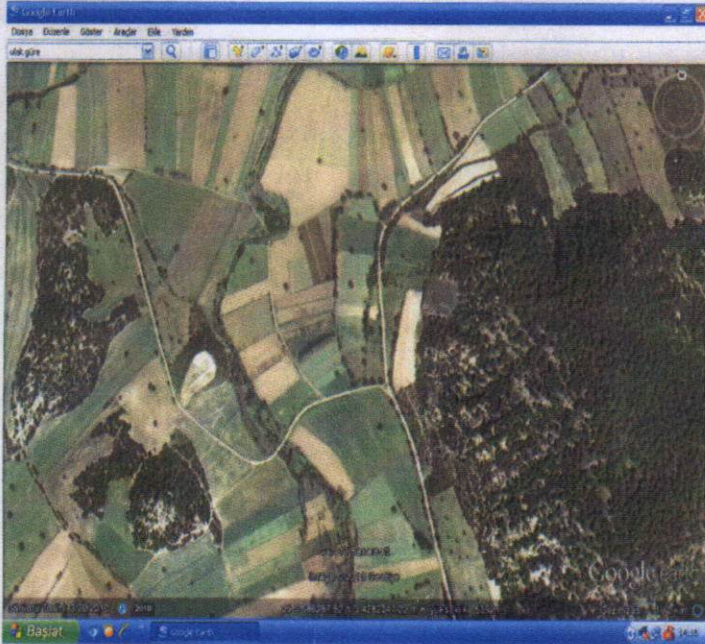

T.C.
KÜLTÜR ve TURİZM BAKANLIĞI
Kütahya Kültür Varlıklarını Koruma
Bölge Kurulu Müdürlüğü

KÜTAHYA
KÜLTÜR VARLIKLARINI KORUMA
BÖLGE KURULU MÜDÜRLÜĞÜ
28.01.2015 TARİH VE 2198
SAYILI KARAR EKİDİR.



Mehmet Ali KARAKAYA
Harita Mühendisi

Filiz GÜRBOĞA
Koruma Bölge Kurulu
Müdür V.

UŞAK İLİ, MERKEZ, GÜRE KÖYÜ
YOLARASI (ÇAĞILLIBURUN) NEKROPOLÜ
I. DERECE ARKEOLOJİK SİT

K
1/25000

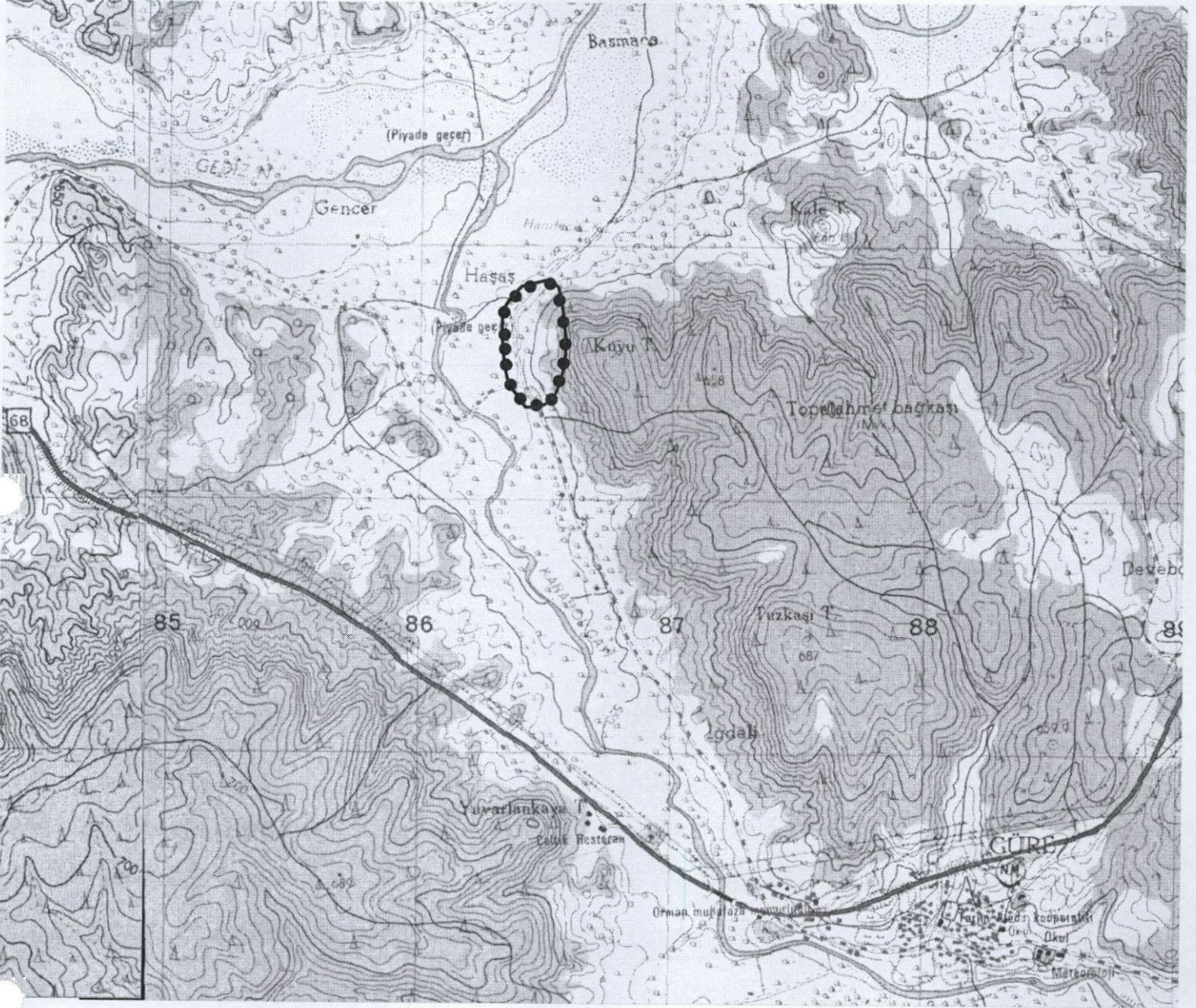

UTM 6 derecelik dilime esas Avrupa 1950 (ED-50)
datumu koordinat değerleri

Pafta Adı: K22-d1,K22-d2

NoktaNo	Y	X
1	686352.000	4282453.000
2	686336.000	4282520.000
3	686326.000	4282592.608
4	686323.000	4282677.000
5	686324.000	4282747.000
6	686358.000	4282796.000
7	686399.000	4282841.000
8	686506.000	4282867.000
9	686544.000	4282839.000
10	686560.000	4282771.000
11	686569.000	4282699.000
12	686576.000	4282621.000
13	686573.000	4282550.000
14	686557.000	4282474.000
15	686527.000	4282397.000
16	686475.000	4282368.000
17	686417.000	4282367.000

T.C
KÜLTÜR VE TURİZM BAKANLIĞI
Kütahya Kültür Varlıklarını
Koruma Bölge Kurulu Müdürlüğü

KÜTAHYA
KÜLTÜR VARLIKLARINI KORUMA
BÖLGE KURULU MÜDÜRLÜĞÜ
28/01/2015 TARİH VE 2198
SAYILI KARAR EKİDİR

M.A.KARAKAYA
Harita Müh.



KÜTAHYA KÜLTÜR VARLIKLARINI KORUMA BÖLGE KURULU'NUN 28/01/2015 TARİH VE 2198 SAYILI KARARI İLE TESCİLLENEN I.(BİRİNCİ) DERECE ARKEOLOJİK SİT İÇERİSİNDE KALAN PARSELLERİN LİSTESİ

SIRA NO	İLİ	İLÇESİ	KÖYÜ	PAFTA	ADA	PARSEL	ŞERH KONULACAK KISMI
1	Uşak	Merkez	Güre	k22-d1	150	2	Bir Kısım
2	Uşak	Merkez	Güre	k22-d1	151	32	Bir Kısım
3	Uşak	Merkez	Güre	k22-d1	151	33	Bir Kısım
4	Uşak	Merkez	Güre	k22-d1	151	34	Tamamı
5	Uşak	Merkez	Güre	k22-d1	151	35	Tamamı
6	Uşak	Merkez	Güre	k22-d1	151	36	Tamamı
7	Uşak	Merkez	Güre	k22-d1	151	37	Tamamı
8	Uşak	Merkez	Güre	k22-d1	151	38	Tamamı
9	Uşak	Merkez	Güre	k22-d1	151	39	Tamamı
10	Uşak	Merkez	Güre	k22-d1	151	40	Tamamı
11	Uşak	Merkez	Güre	k22-d1	151	41	Tamamı
12	Uşak	Merkez	Güre	k22-d1	151	42	Tamamı
13	Uşak	Merkez	Güre	k22-d1	151	43	Tamamı
14	Uşak	Merkez	Güre	k22-d1	151	44	Tamamı
15	Uşak	Merkez	Güre	k22-d1	151	45	Tamamı
16	Uşak	Merkez	Güre	k22-d1	151	46	Büyük Bir Kısım
17	Uşak	Merkez	Güre	k22-d1	152	1	Büyük Bir Kısım
18	Uşak	Merkez	Güre	k22-d1	153	6	Bir Kısım
19	Uşak	Merkez	Güre	k22-d1	153	7	Bir Kısım
20	Uşak	Merkez	Güre	k22-d1	153	8	Bir Kısım
21	Uşak	Merkez	Güre	k22-d1	153	9	Bir Kısım
22	Uşak	Merkez	Güre	k22-d1	153	10	Bir Kısım
23	Uşak	Merkez	Güre	k22-d1	169	38	Bir Kısım
24	Uşak	Merkez	Güre	k22-d1	169	39	Bir Kısım
25	Uşak	Merkez	Güre	k22-d1	169	46	Bir Kısım
26	Uşak	Merkez	Güre	k22-d1	169	47	Bir Kısım
27	Uşak	Merkez	Güre	k22-d1	170	1	Bir Kısım

T.C.
KÜLTÜR VE TURİZM BAKANLIĞI
Kütahya Kültür Varlıklarını
Koruma Bölge Kurulu Müdürlüğü

KÜTAHYA
KÜLTÜR VARLIKLARINI KORUMA
BÖLGE KURULU MÜDÜRLÜĞÜ
28.01.2015 TARİH VE 2198
SAYILI KARAR EKİDİR

M. A. KARAKAYA
Harita Mühendisi



Filiz GÜRBOĞA
Müdür-V.