



T.C.

KÜLTÜR VE TURİZM BAKANLIĞI
İZMİR II NUMARALI KÜLTÜR VARLIKLARINI
KORUMA BÖLGE KURULU
KARAR

TOPLANTI TARİHİ VE NO : 24.12.2014-191

3509/771

KARAR TARİHİ VE NO : 24.12.2014-4681

Toplantı Yeri
İZMİR

İzmir ili, Kemalpaşa ilçesinde bulunan Taşınmaz Kültür ve Tabiat Varlıkları Yüksek Kurulunun 13/02/1986 tarihli ve 1852 sayılı kararı ile kültür varlığı olarak tescillenen Nif kalesinin yerinde yapılan incelemeleri sonucunda, 13/03/2012 tarih ve 28232 sayılı Resmî Gazete'de yayımlanarak yürürlüğe giren Korunması Gerekli Taşınmaz Kültür Varlıklarının ve Sitlerin Tespit ve Tescili Hakkında Yönetmeliğin 5. Maddesi kapsamında, tespit ve tescil çalışmalarının tamamlanarak 2863 sayılı kanunun 7. Maddesi kapsamında ilgili kurum görüşleri alınarak Koruma Bölge Kurulu Müdürlüğü uzmanlarınca hazırlanacak bilgi ve belgelerin Koruma Bölge Kuruluna iletilmesi talebine ilişkin İzmir II Numaralı Kültür Varlıklarını Koruma Bölge Kurulunun 06.11.2014 tarihli ve 4445 sayılı kararı; Konuya ilişkin İzmir II Numaralı Kültür Varlıklarını Koruma Bölge Kurulunun 21/10/2009 tarihli ve 5175 sayılı; 23/12/2009 tarihli ve 5355 sayılı ve İzmir Rölöve ve Anıtlar Müdürlüğünün 22.09.2014 tarihli ve 2516 sayılı yazısı ve ekleri; İzmir II Numaralı Kültür Varlıklarını Koruma Bölge Kurulu Müdürlüğünün 06.11.2014 tarihli ve 4040 sayılı yazısı ve eki kurum görüşü haritası Kurul Müdürlüğü uzmanlarınca hazırlanan 23.12.2014 tarih ve 1356 sayı ile Müdürlük Evrak kaydına giren rapor okundu ekleri ve işlem dosyası incelendi. Yapılan Görüşmeler sonucunda:

Taşınmaz Kültür ve Tabiat Varlıkları Yüksek Kurulunun 13/02/1986 tarihli ve 1852 sayılı kararının iptaline, İzmir ili, Kemalpaşa ilçesinde bulunan Nif Kalesi ve Antik Yerleşmenin kararımız eki 1/2000 ölçekli kadastral pafta üzerinde işaretlenen ve koordine özet çizelgesi verilen şekli ve Nif Kalesi (Hamalı Kale) adı ile I (birinci) Derece Arkeolojik Sit ve III (üçüncü) derece Arkeolojik Sit olarak tescillenmesine ekli tescil fişinin uygun olduğuna karar verildi.

İZMİR İLİ, KEMALPAŞA İLÇESİ

NİF KALESİ

(ÖLÇEK: 1/2000, ED50-3')

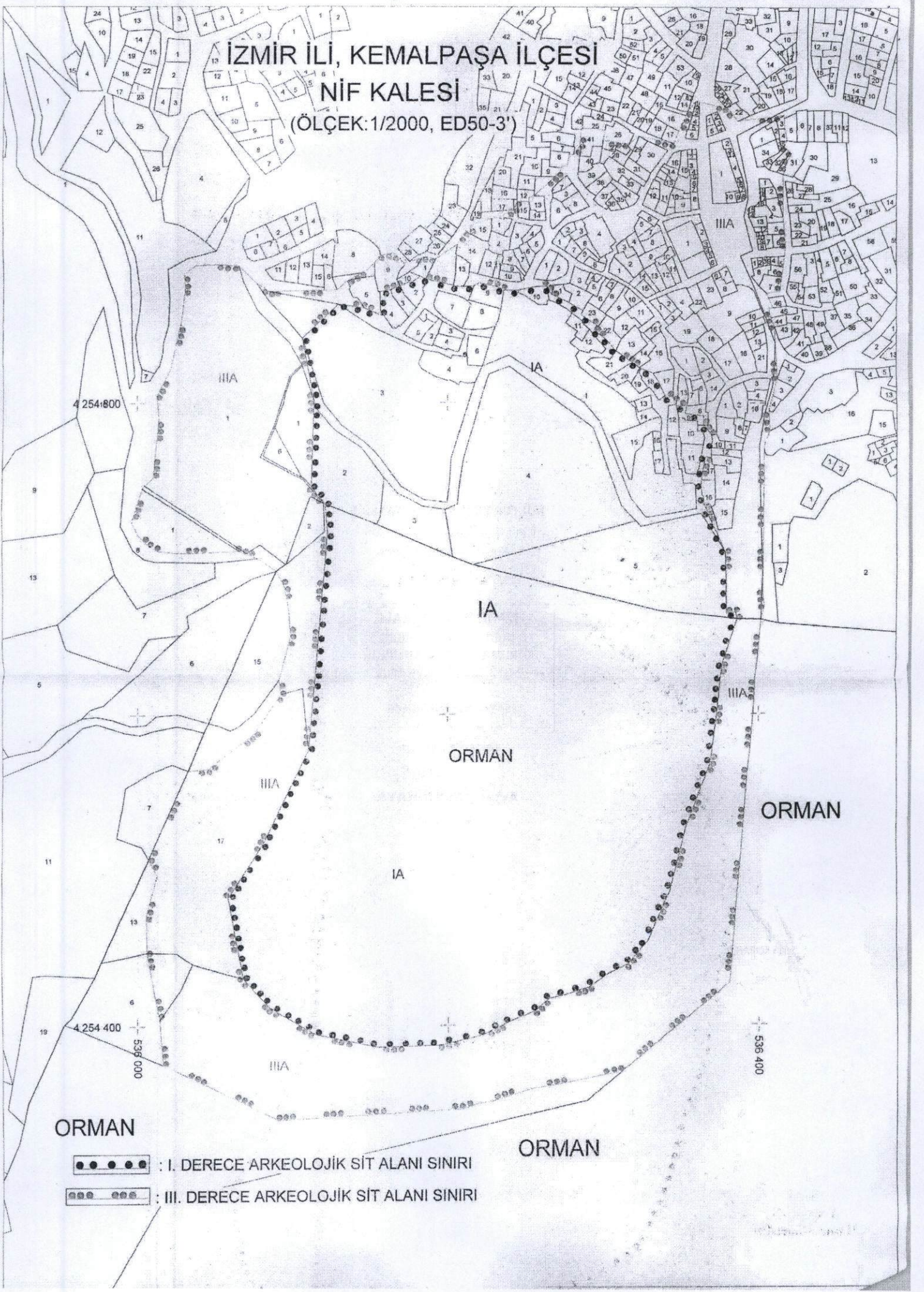

İZMİR İLİ, KEMALPAŞA İLÇESİ, NİF KALESİ

I.DERECE ARKEOLOJİK SİT ALANI

KOORDİNE ÖZET ÇİZELGESİ

(ED50-6')

NoktaNo	Y	X
IA_1	536167.369	4253179.339
IA_2	536171.024	4253177.721
IA_3	536189.157	4253173.434
IA_4	536194.132	4253172.390
IA_5	536194.236	4253173.175
IA_6	536195.493	4253172.600
IA_7	536202.372	4253173.148
IA_8	536205.791	4253175.028
IA_9	536216.925	4253172.621
IA_10	536221.755	4253170.344
IA_11	536231.229	4253170.295
IA_12	536235.185	4253171.138
IA_13	536242.206	4253172.577
IA_14	536249.623	4253172.977
IA_15	536252.726	4253167.720
IA_16	536256.875	4253165.675
IA_17	536263.598	4253162.372
IA_18	536272.686	4253157.127
IA_19	536271.296	4253154.683
IA_20	536276.667	4253150.868
IA_21	536281.483	4253147.606
IA_22	536279.880	4253145.059
IA_23	536282.040	4253142.792
IA_24	536287.965	4253137.870
IA_25	536293.355	4253131.269
IA_26	536302.069	4253125.487
IA_27	536304.397	4253123.759
IA_28	536308.575	4253120.659
IA_29	536308.954	4253120.354
IA_30	536309.800	4253119.849
IA_31	536317.483	4253117.122
IA_32	536320.532	4253112.757
IA_33	536325.167	4253102.774
IA_34	536325.301	4253101.319
IA_35	536330.194	4253101.984
IA_36	536332.433	4253097.187
IA_37	536332.664	4253096.174
IA_38	536339.252	4253096.362
IA_39	536338.308	4253091.204
IA_40	536350.306	4253089.925
IA_41	536350.264	4253083.903
IA_42	536355.237	4253077.276
IA_43	536355.866	4253073.747
IA_44	536355.129	4253069.478
IA_45	536354.961	4253064.583
IA_46	536355.111	4253062.685
IA_47	536351.075	4253063.416
IA_48	536348.663	4253048.592
IA_49	536348.445	4253045.143
IA_50	536348.963	4253038.760
IA_51	536349.697	4253038.761
IA_52	536350.288	4253032.598
IA_53	536351.977	4253029.737
IA_54	536352.860	4253026.362
IA_55	536364.449	4253002.233
IA_56	536365.046	4252963.015
IA_57	536370.876	4252964.029
IA_58	536371.734	4252959.987
IA_59	536362.466	4252930.872

NoktaNo	Y	X
IA_60	536353.987	4252865.831
IA_61	536338.431	4252825.097
IA_62	536328.264	4252785.094
IA_63	536314.120	4252752.569
IA_64	536301.115	4252737.240
IA_65	536288.700	4252731.666
IA_66	536276.112	4252722.720
IA_67	536258.560	4252717.381
IA_68	536250.946	4252715.724
IA_69	536241.928	4252707.371
IA_70	536227.848	4252701.477
IA_71	536208.163	4252691.603
IA_72	536179.706	4252685.090
IA_73	536140.008	4252684.156
IA_74	536099.843	4252692.563
IA_75	536070.420	4252710.310
IA_76	536053.747	4252729.352
IA_77	536043.904	4252781.484
IA_78	536066.520	4252816.109
IA_79	536095.712	4252875.780
IA_80	536107.850	4253015.065
IA_81	536106.291	4253033.552
IA_82	536097.422	4253044.577
IA_83	536099.291	4253099.562
IA_84	536091.838	4253139.434
IA_85	536114.643	4253161.444
IA_86	536131.413	4253159.097
IA_87	536142.173	4253154.305
IA_88	536141.695	4253159.683
IA_89	536141.409	4253169.524
IA_90	536148.492	4253170.710
IA_91	536154.722	4253173.075
IA_92	536160.441	4253175.869
IA_93	536160.969	4253174.890
IA_94	536165.450	4253177.755

İZMİR İLİ, KEMALPAŞA İLÇESİ, NİF KALESİ

III.DERECE ARKEOLOJİK SİT ALANI

KOORDİNE ÖZET ÇİZELGESİ

(ED50-6')

NoktaNo	Y	X
IIIA_1	536344.128	4253292.459
IIIA_2	536346.575	4253291.927
IIIA_3	536364.628	4253288.535
IIIA_4	536367.954	4253284.598
IIIA_5	536371.589	4253279.677
IIIA_6	536401.695	4253283.413
IIIA_7	536401.911	4253281.753
IIIA_8	536402.343	4253275.060
IIIA_9	536403.473	4253267.189
IIIA_10	536401.822	4253262.855
IIIA_11	536403.461	4253261.339
IIIA_12	536405.769	4253259.277
IIIA_13	536406.922	4253258.307
IIIA_14	536402.558	4253250.051
IIIA_15	536403.348	4253249.566
IIIA_16	536401.409	4253245.013
IIIA_17	536401.563	4253217.366
IIIA_18	536401.902	4253214.404
IIIA_19	536402.709	4253206.390
IIIA_20	536403.269	4253198.406
IIIA_21	536402.852	4253192.320
IIIA_22	536401.699	4253185.218
IIIA_23	536400.746	4253179.023
IIIA_24	536399.594	4253170.008
IIIA_25	536395.515	4253169.401
IIIA_26	536390.932	4253168.491
IIIA_27	536392.092	4253165.542
IIIA_28	536395.003	4253159.161
IIIA_29	536392.033	4253158.843
IIIA_30	536393.680	4253152.777
IIIA_31	536395.896	4253146.775
IIIA_32	536397.768	4253113.726
IIIA_33	536395.149	4253102.666
IIIA_34	536392.580	4253093.371
IIIA_35	536393.243	4253080.143
IIIA_36	536390.159	4253073.284
IIIA_37	536389.421	4253069.082
IIIA_38	536388.399	4252975.701
IIIA_39	536389.363	4252967.822
IIIA_40	536367.142	4252959.669
IIIA_41	536366.692	4252725.858
IIIA_42	536297.154	4252668.109
IIIA_43	536259.520	4252660.384
IIIA_44	536240.147	4252657.042
IIIA_45	536220.489	4252651.087
IIIA_46	536214.376	4252649.238
IIIA_47	536204.105	4252647.640
IIIA_48	536196.066	4252644.634
IIIA_49	536076.000	4252638.000
IIIA_50	536002.002	4252673.374
IIIA_51	535999.933	4252701.951
IIIA_52	535991.675	4252746.118
IIIA_53	535991.215	4252769.816
IIIA_54	535998.079	4252796.246
IIIA_55	535992.758	4252806.391
IIIA_56	536018.341	4252862.920
IIIA_57	536031.237	4252863.871
IIIA_58	536061.043	4252886.061
IIIA_59	536068.062	4252896.683

NoktaNo	Y	X
IIIA_60	536078.045	4252911.210
IIIA_61	536076.820	4252920.650
IIIA_62	536084.356	4252948.961
IIIA_63	536082.927	4252966.677
IIIA_64	536080.225	4252980.849
IIIA_65	536075.049	4252990.554
IIIA_66	536063.249	4252998.709
IIIA_67	536051.558	4253003.456
IIIA_68	536020.388	4253002.210
IIIA_69	536009.811	4253002.537
IIIA_70	535999.346	4253003.421
IIIA_71	535993.110	4253006.757
IIIA_72	535985.758	4253013.543
IIIA_73	535981.744	4253022.224
IIIA_74	535986.632	4253043.491
IIIA_75	535990.013	4253045.558
IIIA_76	535995.729	4253050.369
IIIA_77	535999.316	4253087.346
IIIA_78	535998.266	4253102.650
IIIA_79	536006.824	4253119.979
IIIA_80	536013.355	4253149.490
IIIA_81	536015.181	4253164.611
IIIA_82	536016.156	4253172.448
IIIA_83	536015.110	4253180.589
IIIA_84	536022.697	4253186.042
IIIA_85	536038.368	4253186.725
IIIA_86	536050.751	4253185.798
IIIA_87	536062.400	4253174.911
IIIA_88	536070.320	4253169.767
IIIA_89	536105.854	4253170.581
IIIA_90	536113.951	4253170.842
IIIA_91	536120.592	4253176.385
IIIA_92	536129.463	4253181.389
IIIA_93	536134.512	4253184.213
IIIA_94	536138.117	4253188.020
IIIA_95	536141.787	4253192.614
IIIA_96	536150.182	4253193.866
IIIA_97	536154.251	4253190.917
IIIA_98	536160.861	4253188.438
IIIA_99	536168.680	4253190.903
IIIA_100	536170.713	4253191.657
IIIA_101	536177.645	4253190.230
IIIA_102	536191.758	4253199.552
IIIA_103	536193.661	4253203.291
IIIA_104	536196.957	4253208.044
IIIA_105	536199.642	4253206.582
IIIA_106	536200.517	4253211.463
IIIA_107	536203.835	4253213.075
IIIA_108	536213.950	4253216.205
IIIA_109	536217.916	4253216.672
IIIA_110	536228.322	4253221.768
IIIA_111	536230.400	4253227.213
IIIA_112	536237.911	4253226.895
IIIA_113	536237.909	4253230.247
IIIA_114	536241.179	4253230.208
IIIA_115	536241.179	4253230.774
IIIA_116	536254.898	4253243.501
IIIA_117	536257.884	4253246.451
IIIA_118	536258.678	4253249.032

NoktaNo	Y	X
IIIA_119	536258.765	4253250.343
IIIA_120	536262.436	4253250.040
IIIA_121	536263.786	4253257.820
IIIA_122	536266.496	4253257.428
IIIA_123	536270.469	4253262.999
IIIA_124	536271.143	4253274.256
IIIA_125	536272.067	4253274.689
IIIA_126	536281.537	4253274.428
IIIA_127	536286.460	4253273.522
IIIA_128	536285.287	4253266.993
IIIA_129	536302.089	4253264.597
IIIA_130	536308.292	4253269.684
IIIA_131	536330.606	4253264.937
IIIA_132	536333.597	4253273.125
IIIA_133	536337.906	4253283.169
IIIA_134	536339.145	4253285.837

AVRUPA KONSEYİ KÜLTÜREL VARLIKLARI KORUMA ENVANTERİ		K.V.K.E.		S İ T		ENVANTER NO		3 5 . 0 9 / 7 7 1	
T Ü R K İ Y E		K Ü L T Ü R V A R L I K L A R I V E M Ü Z E L E R G E N E L M Ü D Ü R L Ü Ğ Ü				HARİTA NO			
İLİ : İzmir		İLÇESİ : Kemalpaşa		MAHALE - KÖY VEYA MEVKİİ :		KADASTRO PAFTA :		ADA PARSEL	
ADI : Nif Kalesi (Hamalı Kale)									
GENEL TANIM : Kemalpaşa'nın güneyinde bulunan Nif Kalesi 1506 m yüksekliğindeki Nif Dağı üzerinde yer almaktadır. Topografyayla birlikte yükselen kale, 18 km'ye 10 km'lik bir alan üzerinde yaklaşık 150 dönümlük bir alan kaplamaktadır. Şehre güneyden kuşbakışı bir bakış sağlayan kale Kemalpaşa'nın kente en hakim tepesinde bulunmaktadır. Topografyanın olanaklarına göre, kalenin özellikle kuzey ve kuzeydoğu yönünde yoğun olarak yerleşim algılanmaktadır. Kalenin etrafında gelişen bu yerleşim ile ilgili önemli bir başka nokta da, buraların inşasında kalenin yıkılmış taşlarının kullanılmış olmasıdır. Kale uzun zamandır kullanımlardan doğan yıpranmalar dolayısıyla, ilçenin kültür, tarih ve turizm açısından mevcut önemli konumunu her geçen gün yitirmektedir. Bu nedenle kalenin restorasyonu ve sağlamlaştırma çalışmalarının ivedilikle tamamlanması gerekmektedir.									
ŞİMDİKİ TEHLİKELER : Kaçak Kazılar- Yapılaşma- bir bölümü Afet Riski taşıyan bölge									
ŞİMDİKİ DURUM : Orman - Yapılaşma alanı									
SIT POTANSİYELİ : I (Birinci) Derece Arkeolojik sit - III (üçüncü) Derece Arkeoloji Sit									
KORUMA DERECESİ									
HAZIRLAYANLAR Toğra KOPARAL Arkeolog Yeliz CAN Harita Mühendisi									
KONTROL EDEN Aytaç YALCINKAYA Müdür V. Y. Y. Y.									
KORUMA KURULU KARARLARI									
ŞİMDİKİ KORUMA : Yok.									
ÖNERİLEN KORUMA : İlgili yerel yönetim ve güvenlik birimince alanın sık sık kontrolünün yapılması ve yerel halkın konuya ilişkin bilgilendirilmesi korumaya ilişkin ivedilikle alınması gereken önlemlerdir.									
YAYIN DİZİSİ :									
GÖZLEMLER : Kale yüzey araştırması neticesinde iki farklı dönemde ele alınmalıdır. Koruna gelen sur yapısından hareketle kaleni kuzey batı bölümlerinde yöresel taşların işlenerek harç kullanılmadan örülmesi ile oluşturulmuştur. Benzer duvar örgü teknikleri Batı Anadolu Sur yapılarında Helenistik dönemde yoğun olarak kullanılmıştır. Söz konusu sur yapısı modern yerleşme altında kalmış olmakla birlikte korunan bölgeler dikkate alındığında bir kaya kütleli üzerinde kurulan kalenin topografik yapıyı kullanarak doğal bir savunma yapısı oluşturduğunu gözlemlenmektedir. Kalenin Bizans Dönemine tarihlenen geç evresi yapım tekniği ve malzeme olarak aynı dönem özellikleri göstermesi çok fazla müdahale görmediğinin önemli bir kanıtıdır. Fiziksel özellikler ve bileşim açısından kalede kullanılan ana malzemeler taş, tuğla ve harçtır. Kaledeki temel yapım tekniği, yörede yaygın olarak kullanılan taş tuğla ahşak duvar örgüsüdür. Yüzey cidarlarının içinde kalan bölümler bol harçlı moloz taş ile yığma olarak inşa edilmiştir. Kalede taş malzeme arasında bağlayıcı olarak kullanılan harç kalan taş duvarlarında algılandığı kadarıyla görsel olarak benzerlik sunmaktadır. Evliya Çelebi, Seyahatnamesinde kaleye ilişkin olarak "Kalesi yalçın bir kaya üzerinde, 5 köşeli, 2 kapılı, 200 adımlik içindeki ve altındaki kubbelerden akan soğuk sular vardır. İçinden elini uzatıp bir iki tas su çıkarmak mümkün değildir." ifadesini kullanmıştır.									
REVİZYON KORUMA KURULU ONAYI									

HARİTALAR

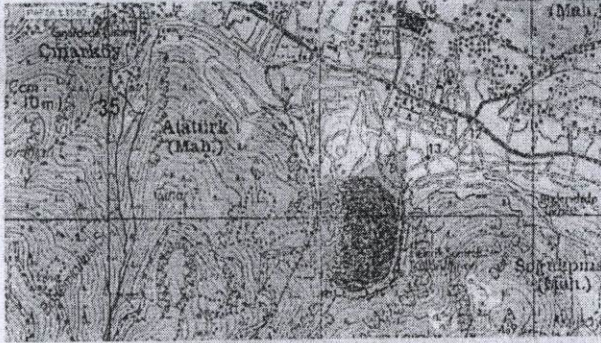

FOTOĞRAFLAR

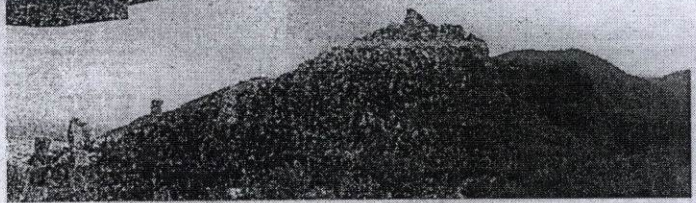

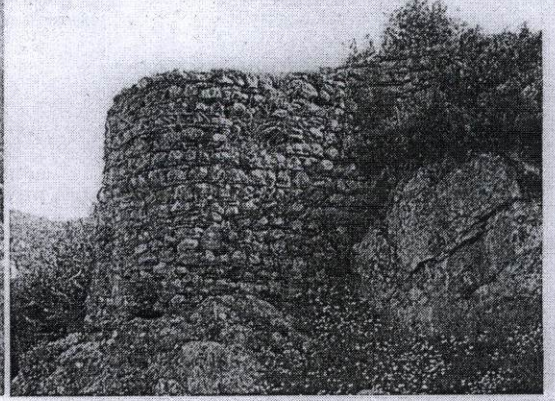
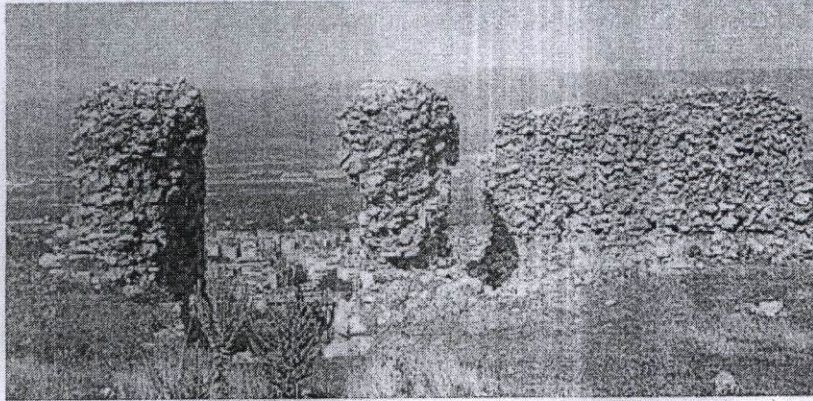
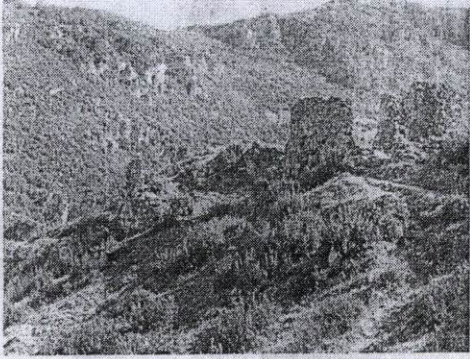

T.C.
KÜLTÜR VE TURİZM BAKANLIĞI
İzmir İl Nolu Kültür Varlıklarını
Koruma Bölge Kurulu
Müdürlüğü

İZMİR İL NUMARALI
KÜLTÜR VARLIKLARINI
KORUMA BÖLGE KURULUNUN
24.11.2014 GÜN VE 4631
SAYILI KARAR EKİDİR

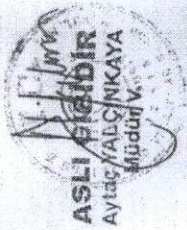

TEKİN KOPARAL
Arkeolog

