

T.C.
KÜLTÜR VE TURİZM BAKANLIĞI
İZMİR II NUMARALI KÜLTÜR VARLIKLARINI
KORUMA BÖLGE KURULU
KARAR

TOPLANTI TARİHİ VE NO : 23.01.2015-196

45.03/99

KARAR TARİHİ VE NO : 23.01.2015-4777

Toplantı Yeri
İZMİR

Manisa ili Demirci ilçesinde kurul müdürlüğü uzmanlarınca gerçekleştirilen yüzey araştırması neticesinde Çataloluk mahallesinde tespiti yapılan Değirmendere Köprüsünün 2863 sayılı kanun kapsamında kültür varlığı niteliği taşıdığı ve bu nedenle 2863 sayılı yasa kapsamında ilgili kurumların görüşleri talep edilen İzmir II Numaralı Kültür Varlıklarını Koruma Bölge Kurulu Müdürlüğünün 08.04.2014 tarihli ve 1533 sayılı yazısı ve eki kurum görüşü haritası; Konuya ilişkin iletilen ilgili kurum görüşü yazıları; Müdürlük uzmanlarınca hazırlanan 25.01.2015 tarihli ve 70 sayılı ile kayıtlı rapor okundu, ekleri incelendi, yapılan görüşmeler sonunda;

Manisa ili Demirci ilçesi Çataloluk mahallesi sınırları içerisinde bulunan köprünün "Değirmendere Köprüsü" adı ile Kültür Varlığı olarak tescil edilmesine, Korunma Grubunun I. (birinci) grup olarak belirlenmesine ve kararımız eki 1/2000 ölçekli kadastral pafta üzerinde sınırları belirlenen ve koordine özet çizelgesi verilen alanın köprünün korunma alanı olarak belirlenmesine karar verildi.

MANISA İLİ, DEMİRCİ İLÇESİ, ÇATALOLUK MAHALLESİ
DEĞİRMEN MEVKİİ, KÖPRÜ KORUNMA ALANI SINIRI
KOORDİNE ÖZET ÇİZELGESİ

NoktaNo	Y	X
KÖPRÜ-1	372251.865	4306968.669
KÖPRÜ-2	372307.549	4306991.406
KÖPRÜ-3	372334.125	4306937.449
KÖPRÜ-4	372278.441	4306914.711

ED50 30-3' DİLİM KOORDİNATLARINDADIR.

MANİSA İLİ, DEMİRCİ İLÇESİ, ÇATALOLUK MAHALLESİ
DEĞİRMEN MEVKİİ

(PAFTA:K21-a-11-b-1, ÖLÇEK: 1/2000, ED50 30-3')

106
1

GÜVELİ MAHALLESİ

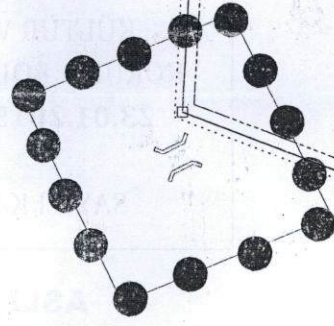

189

163

10



: KORUNMA ALANI SINIRI

1

167

1

AVRUPA KONSEYİ	Kültürel Varlıkları Koruma Envanteri .K.V.K.E		KÜLTÜR VARLIĞI	Envanter No: 45.03/99	
TÜRKİYE	Kültür Varlıkları ve Müzeler Genel Müdürlüğü			Harita No:	
İli: Manisa	İlçesi: Demirci	Mahallesi: Çataloluk	KORUMA DERECESİ	1.Grup	X
SOKAK :		Pafta : Ada : 106 Parsel : 1		2.Grup	

Adı: Değirmendere Köprüsü	Yaptıran:	Yapan:	Mimari Çağı:
	Yapım Tarihi: 18-19.yy	Kitabe:	Vakfiye:

Genel Tanım: Köprü

Koruma Durumu	A İyi	Taşıyıcı	A Dış Yapı	A Üst Yapı	A İç Yapı	A Süsleme Elemanları	A Rutubet	A Yok
	B Orta		B	B	B	B	B	B İzi Var
	C Fena		C	C	C	C	C	C Önemli

Vaziyet Planı: (Kadastral harita)

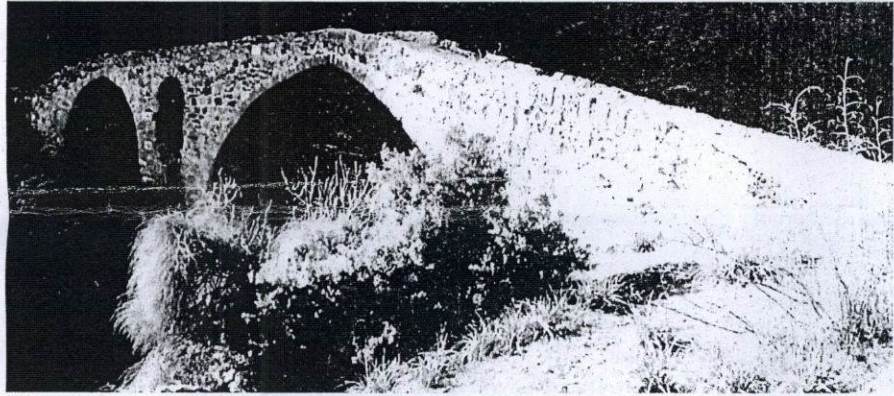
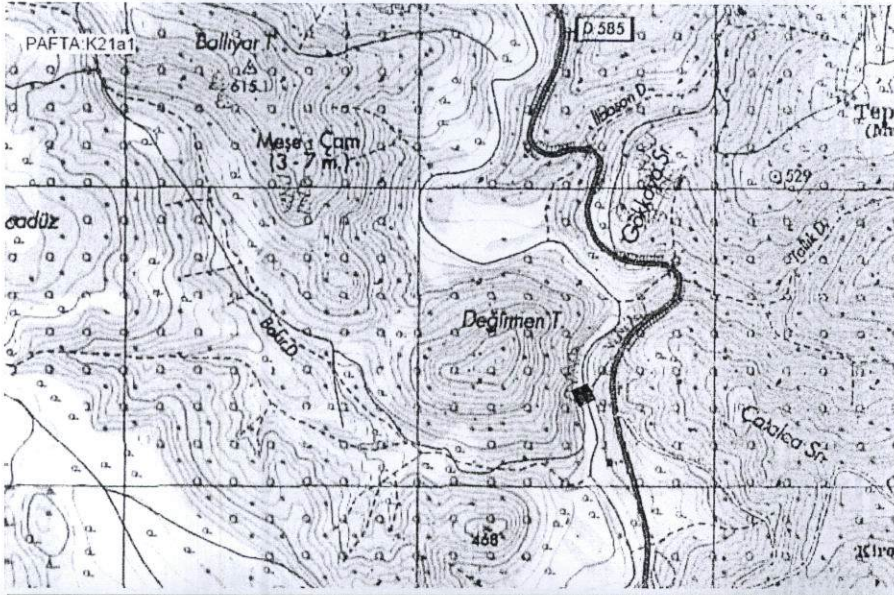

Fotoğraflar:

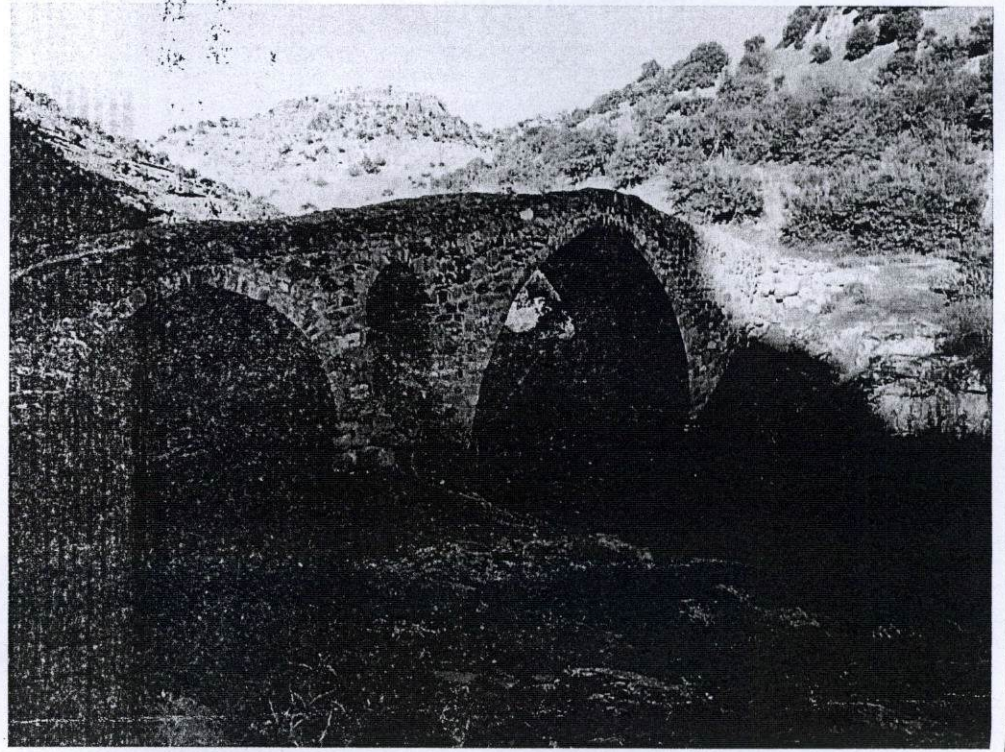

Gözlemler:

Bugünkü Sahibi:	Bakımından sorumlu olması gereken kuruluş: Karayolları 2. Bölge Müdürlüğü
-----------------	--

Yapılan Onarımlar: üst kotlarda ise moloz taşlarla çimentolu onarımlar yapılmış olduğu anlaşılmaktadır

TANIM: Demirci-Borlu karayolunun hemen batısında Değirmen tepenin doğu yamaçlarında Demirce çayı üzerinde yer almaktadır. Köprü'nün hemen batı bölümünde bulunan alan İzmir 2. Numaralı Kültür Varlıklarını Koruma Bölge Kurulunun 31.10. 2001 tarihli ve 10190 sayılı kararı ve ekleri ile I (birinci) Derece Arkeolojik sit olarak sınırları belirlenmiştir; ancak köprü sit sınırları dışında yer almaktadır. Köprü üç açıklıklı olup, uzunluğu 28.70 m eni 2,65 m ölçülerindedir Ana kemerin yüksekliği 11. 70 m. dir. Köprü'nün girişi ve çıkışları köprü enine göre daha geniş olup 4,80 m. ölçülerindedir. Köprü'nün üzerinden yaya geçişi sağlanabilmektedir. Köprü ayakları sağlam kayalık zemin üzerine inşa edilmiş olup alt kotlarda taş ve tuğla almasıık örgü sistemi görülmektedir. Köprü'nün boşaltma gözü içinde ve memba cephesi sol tempan duvarına olasılıkla kaçak kazılarla hasar verildiği düşünülmektedir.	Teknik bilgiler:	Su	Elektrik	Isıtma	Kanalizasyon
--	------------------	----	----------	--------	--------------

Orijinal Kullanımı: Köprü

Bugünkü Kullanımı: Köprü

Önerilen Kullanımı: Köprü

Hazırlayanlar:	Tolga KOPARAL Arkeolog	Halil UYAR Şehir Plancısı
----------------	---------------------------	------------------------------

Kontrol Eden: Osman ARSLAN
İzmir II Numaralı KVKBK Müdür V.

Kurul Onayı No :

Ekler:

Rapor: X

Fotoğraf: X

Rölöve Proje:

Restorasyon Projesi:

Hâlihazır Harita: X

Kadastral durum: X

İmar planı:

Kurum görüşleri

Revizyon:

Kurul Kararları:

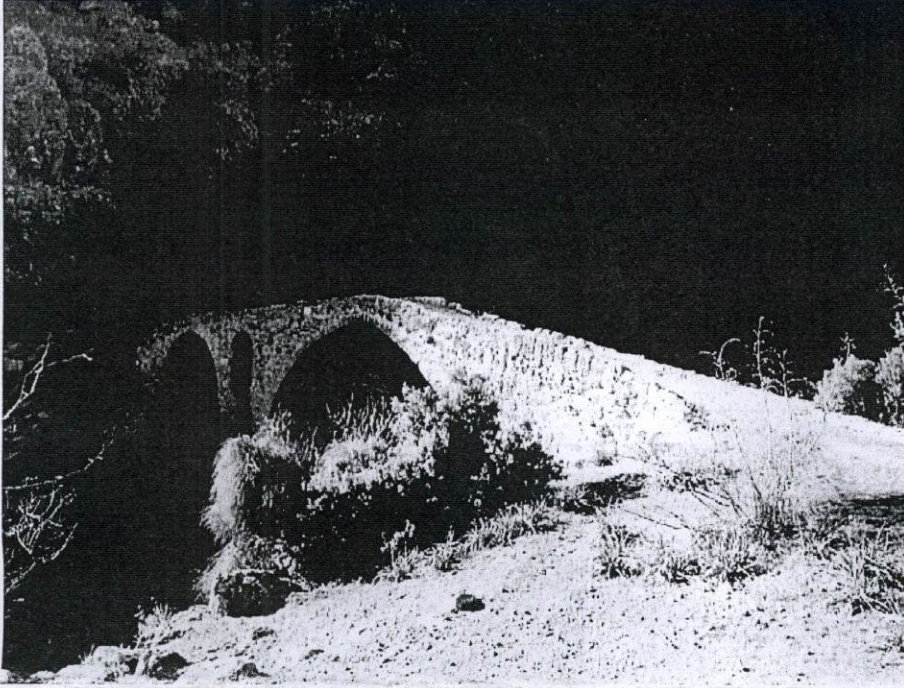
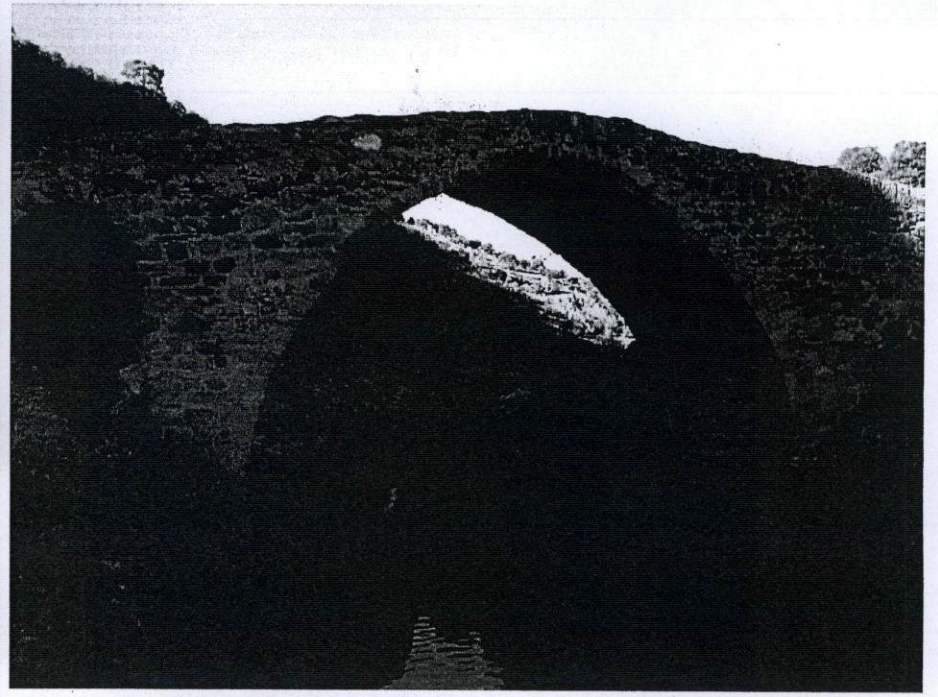
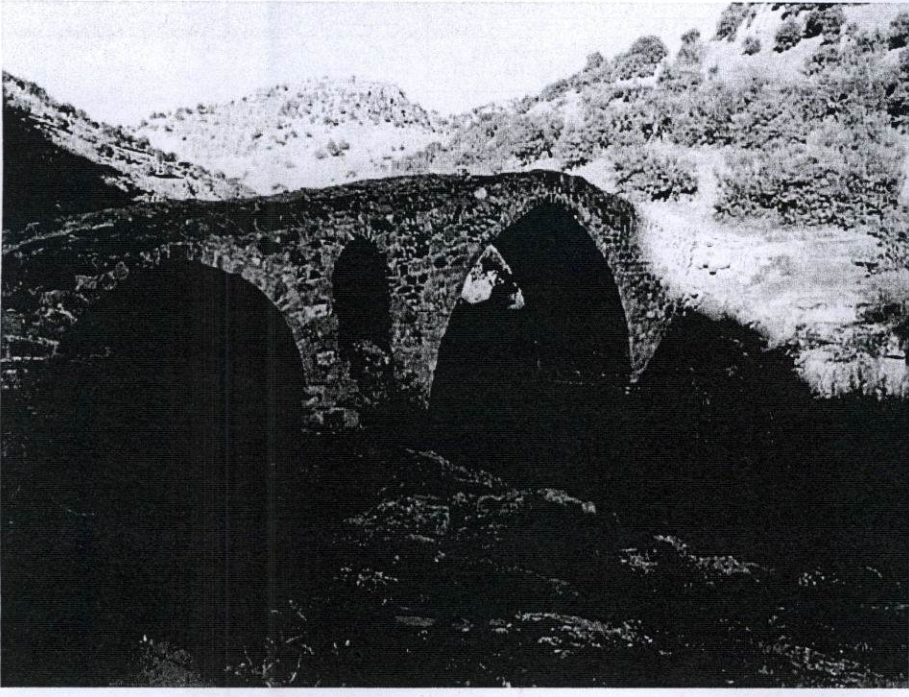

İZMİR 2 NOLU KÜLTÜR
VARLIKLARINI KORUMA
BÖLGE KURULU

BASKAN	<i>[Signature]</i>
BASKAN YRD.	<i>[Signature]</i>
ÜYE	<i>[Signature]</i>
ÜYE	<i>[Signature]</i>
ÜYE	<i>[Signature]</i>
ÜYE	<i>[Signature]</i>
ÜYE	<i>[Signature]</i>

[Handwritten signatures and notes]

T.C.
KÜLTÜR VE TURİZM BAKANLIĞI
İzmir II.Nolu Kültür Varlıkları
Koruma Bölge Kurulu
Müdürlüğü

İZMİR II NUMARALI
KÜLTÜR VARLIKLARINI
KORUMA BÖLGE KURULUNUN
23.01.2015 GÜN VE 4227
SAYILI KARAR EKİDİR



[Signature]
Osman ARSLAN
Müdür V.

[Signature]
Tolga KOPARAL
Arkeolog