

**T.C.**  
**KÜLTÜR VE TURİZM BAKANLIĞI**  
**KÜLTÜR VARLIKLARI VE MÜZELER GENEL MÜDÜRLÜĞÜ**  
**ADANA KÜLTÜR VARLIKLARINI**  
**KORUMA BÖLGE KURULU**

**KARAR**

TOPLANTI TARİHİ VE NO:26.11.2014-122  
KARAR TARİHİ VE NO :26.11.2014-4388

TOPLANTI YERİ  
ADANA

Mersin İli, Gülnar İlçesi, Çavuşlar Mahallesi, Köprü Boğazı mevki, 101 ada, 161 parselde Hale Enerji Elektrik Üretim A.Ş.'nin 01.09.2014 gün ve 2898 sayılı yazısı gereği inceleme yapılan Rüzgar Enerji Santrali Proje Sahasında tespit edilen nekropol alanın tesciline ilişkin; Koruma Bölge Kurulu Müdürlüğü uzmanlarınca hazırlanmış 12.11.2014 günlü rapor okundu, ekleri ve konunun işlem dosyası incelendi, yapılan görüşmeler sonunda;

Mersin İli, Gülnar İlçesi, Çavuşlar Mahallesi, Köprü Boğazı mevki, 101 ada, 161 parselde tespit edilen nekropol alanın 2863 sayılı yasa kapsamında korunması gerekli taşınmaz kültür varlığı özelliği taşıdığı anlaşıldığından 1.Derece Arkeolojik Sit Alanı olarak tesciline, tespit ekibince önerilen ve kararımız eki haritalarda gösterilen 1. derece arkeolojik sit alanı sınırları ile alana yönelik hazırlanan kararımız eki Geçiş Dönemi Koruma Esasları ve Kullanma Koşullarının uygun olduğuna karar verildi.

AVRUPA KONSEYİ	DOĞAL VE KÜLTÜREL VARLIKLARI KORUMA ENVANTERİ	D.K.V.K.E.	<b>SİT</b>	HARİTA NO:
T Ü R K İ Y E	KÜLTÜR VARLIKLARI VE MÜZELER GENEL MÜDÜRLÜĞÜ			
İLİ : Mersin	İLÇESİ : Gülnar	MAHALLE KÖY VEYA MEVKİL : Çavuşlar Mah.	KADASTRO : PAFTA: ADA: 101 PARSEL 161	
ADI	Köprü Boğazı Nekropol Alanı			

**GENEL TANIM**

Mersin İli, Gülnar İlçesi, Çavuşlar Mahallesi, Köprü Boğazı mevkiinde Kurulması planlanan Rüzgar Elektrik Santrali proje sahasının içinde T1 noktasının yaklaşık olarak 1 km güneyinde doğal mağaraların içine ana kayaya mezar yataklarını açmak sureti ile kullanılmış nekropol alanıdır. Mezarların bulunduğu alanda seramik parçalarına da rastlanılmış, seramik parçalarına ve mezar yapılarına bakıldığı zaman nekropol alanının tahminen Roma döneminde kullanıldığı anlaşılmaktadır. Mezar yataklarının bulunduğu mağara ağızlarına günümüzde ağıl olarak kullanılan yapıların yapıldığı ve mezar yataklarının çoğunun bu nedenle dolmuş olduğu gözlemlenmektedir.

ŞİMDİKİ TEHLİKELER	Keçi ağılı olarak kullanılmakta.	KORUMA DERECESİ :	1. Derece Arkeolojik Sit Alanı
ŞİMDİKİ DURUM		HAZIRLAYANLAR :	06.11.2014
SİT POTANSİYELİ	1.derece arkeolojik sit	ŞİMDİKİ KORUMA	Korumasız
ŞİMDİKİ KORUMA	Korumasız	ÖNERİLEN KORUMA	1.derece arkeolojik sit
YAYIN DİZİSİ		REVİZYON	
GÖZLEMLER		G.M.E.E.A.Y.K ONAYI :	10.07.1982/A3757

Adana Kültür Varlıklarını Koruma Bölge Kurulunun 26.11.2014 gün 4388 Sayılı Kararı Ekidir

**Adana Kültür Varlıklarını Koruma Bölge Kurulu Onayı**

Üye: [Signature]

Üye: [Signature]

Üye: [Signature]

Üye: [Signature]

Üye: [Signature]

Şule DEMİRKIRAN  
Arkeolog

Ömer SEVİNÇ  
Jeo Müh.

Hasan BATUN  
Bölge Kurulu Müdürü

HARİTALAR, FOTOĞRAFLAR :



22/10/2014

22/10/2014

22/10/2014

# KÖPRÜBOĞAZI NEKROPOL ALANI SİT HARİTASI:

İLİ:MERSİN  
İLÇESİ:GÜLNAR  
MAH:ÇAVUŞLAR  
ADA:101  
PARSEL:161

## SİT SINIRI KÖŞE KOORDİNATLARI(3 DER ED 50)

NoktaNo	Y	X
1	552661.027	4020585.362
2	552660.412	4020618.544
3	552664.099	4020651.726
4	552677.003	4020673.232
5	552690.522	4020687.365
6	552721.369	4020709.868
7	552743.971	4020700.032
8	552774.010	4020686.959
9	552857.724	4020668.672
10	552876.116	4020680.863
11	552877.992	4020682.107
12	552880.822	4020680.421
13	552890.192	4020663.689
14	552884.655	4020553.470

## ADANA KÜLTÜR VARLIKLARINI KORUMA BÖLGE KURULU ONAYI

BASKAN  
BASKAN YRD.  
ÜYE  
ÜYE  
ÜYE  
ÜYE  
ÜYE  
ÜYE

26.11.2014  
4388

ADANA KÜLTÜR VARLIKLARINI KORUMA BÖLGE KURULUNUN 26.11.2014 GÜN VE 4388 SAYILI KARAR EKİDİR

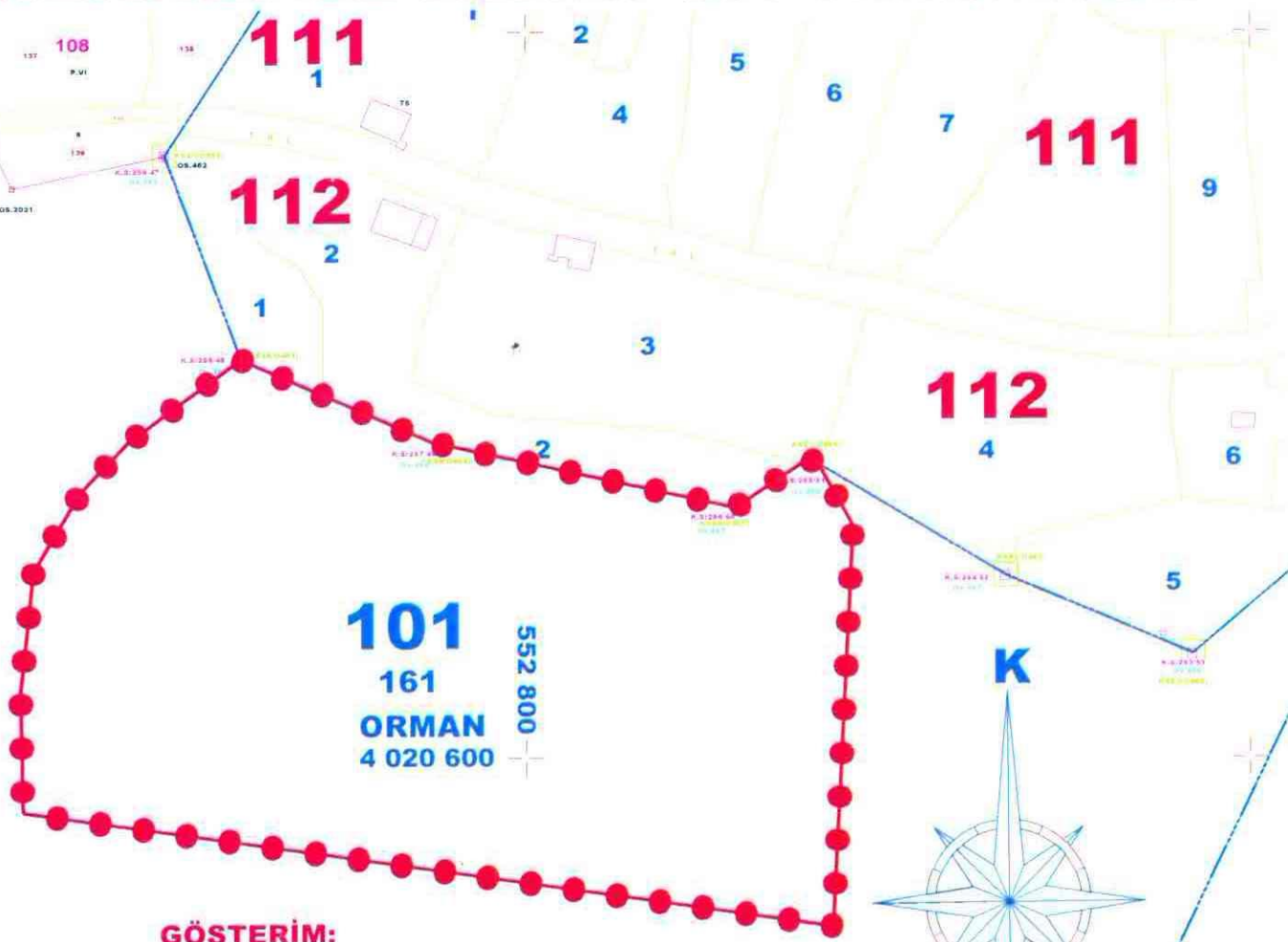

**GÖSTERİM:**  
●●●●● 1.DERECE ARKEOLOJİK SİT ALANI SINIRI  
TESPİT EKİBİNİN ÖNERİSİNE GÖRE HAZIRLANMIŞTIR.

ÖMER SEVİNÇ  
JEOLJİ MÜHENDİSİ

ŞULE DEMİRKIRAN  
ARKEOLOG

ZAFER YALÇIN  
HARİTA MÜHENDİSİ

1/2000

# KÖPRÜBOĞAZI NEKROPOL ALANI SİT HARİTASI:

İLİ:MERSİN  
İLÇESİ:GÜLNAR  
MAH:ÇAVUŞLAR  
PAFTA:P31 A4

SİT SINIRI KÖŞE KOORDİNATLARI(6 DER ED 50)

NoktaNo	Y	X
1	552639.962	4018977.128
2	552639.348	4019010.297
3	552643.034	4019043.465
4	552655.932	4019064.963
5	552669.446	4019079.091
6	552700.281	4019101.584
7	552722.873	4019091.752
8	552752.901	4019078.684
9	552836.581	4019060.404
10	552854.965	4019072.591
11	552856.841	4019073.834
12	552859.670	4019072.149
13	552869.036	4019055.423
14	552863.502	4018945.248

**GÖSTERİM:**

●●●●●● 1.DERECE ARKEOLOJİK SİT ALANI SINIRI  
TEŞPİT EKİBİNİN ÖNERİSİNE GÖRE HAZIRLANMIŞTIR.

ÖMER SEVİNC  
JEOLOJİ MÜHENDİSİ

ŞULE DEMİRKİRAN  
ARKEOLOG

ZAFER YALÇIN  
HARİTA MÜHENDİSİ

K



10000

ADANA KÜLTÜR VARLIKLARINI KORUMA  
BÖLGE KURULU ONAYI

BAŞKAN

BAŞKAN YRD.

ÜYE

ÜYE

ÜYE

ÜYE

ÜYE

ÜYE

ÜYE

ADANA KÜLTÜR VARLIKLARINI

KORUMA BÖLGE KURULUNUN 26.11.2014.....

GÜN VE 4388.....SAYILI KARAR EKİDİR