

T.C.
KÜLTÜR ve TURİZM BAKANLIĞI
KÜTAHYA KÜLTÜR VARLIKLARINI KORUMA BÖLGE KURULU
KARAR

Toplantı Tarihi ve No : 28.01.2015-103
Karar Tarihi ve No : 28.01.2015-2194

64.02/22
Toplantı Yeri
KÜTAHYA

Uşak İli, Eşme İlçesi, Bozlar Köyü, Doğular Mahallesi Hozan Mevkii mezarlı tepenin eteğinde bulunan Tümülüsün 105 ada, 72 parselde yer almadığının kadastro yetkilileri tarafından belirtildiği ve bu nedenle sit sınırlarının incelenmesinin istendiği; Zebuliye Doğa'nın 11.07.2014 tarihli başvurusu, bu başvuru gereği Kütahya Kültür Varlıklarını Koruma Bölge Kurulu Müdürlüğü uzmanlarınca yerinde yapılan inceleme sonucunda sit sınırlarının yerinin yanlış işlenmiş olduğu tespit edildiğinden sit sınırlarının ve niteliğinde değişiklik yapılması istemine ilişkin; Kütahya Kültür Varlıklarını Koruma Bölge Kurulu Müdürlüğünün 01.10.2014 tarih ve 38092246-162.02-64.02/22-1648 sayılı, 13.01.2015 tarih ve 38092246-162.02-64.02/22-142 ve 15.01.2015 tarih ve 38092246-162.02-64.02/22-160 sayılı yazıları ve ekleri, Uşak Valiliği, Kadastro Müdürlüğünün 22.10.2014 tarih ve 17706688-190.02/389 (Eşme) sayılı yazısı ve eki ile Kütahya Kültür Varlıklarını Koruma Bölge Kurulu Müdürlüğü uzmanlarınca hazırlanan Müdürlük evrakın 23.01.2015 tarih ve 375 sayı ile kayıtlı rapor okundu, ekleri ve işlem dosyası incelendi, yapılan görüşmeler sonucunda;

Uşak İli, Eşme İlçesi, Bozlar Köyü, Doğular Mahallesi Hozan Mevkii mezarlı tepenin eteğinde bulunan, İzmir 2 Numaralı Kültür ve Tabiat Varlıklarını Koruma Bölge Kurulunun 09.11.2007 tarih ve 3442 sayılı kararı ile I.(Birinci) Derece Arkeolojik Sit olarak tescillenen, Bozlar Köyündeki Tümülüs alanının tescil edildiği karar eki haritada sit sınırlarının yanlış belirlendiği, Kütahya Kültür Varlıklarını Koruma Bölge Kurulu Müdürlüğü uzmanları tarafından 09.09.2014 tarihinde yerinde yapılan inceleme sonucunda tespit edildiğinden, alana ilişkin oluşan maddi hata doğrultusunda İzmir 2 Numaralı Kültür ve Tabiat Varlıklarını Koruma Bölge Kurulunun 09.11.2007 tarih ve 3442 sayılı kararı eki sit haritasının iptaline; sit sınırlarının kararımız eki 1/25000 ölçekli harita ile kadastral haritada gösterildiği şekliyle I.(Birinci) Derece Arkeolojik Sit olarak yeniden belirlenmesine; söz konusu alanın niteliğinin Arkeolojik alan olarak düzeltilmesine; şerh konulacak parseller listesinin ve tescil fişinin onaylanmasına; I. (Birinci) derece arkeolojik sit sınırları içinde Kültür ve Tabiat Varlıklarını Koruma Yüksek Kurulu'nun 08.11.1999 tarih ve 658 sayılı ilke kararının geçerli olduğuna, karar verildi.

AVRUPA KONSEYİ	DOĞAL VE KÜLTÜREL VARLIKLARI KORUMA ENVANTERİ	D.K.V.K.E	SİT	ENVANTER NO :	64.02/22	
TÜRKİYE	KÜLTÜR VARLIKLARI VE MÜZELER GENEL MÜDÜRLÜĞÜ			HARİTA NO :	L21-b3	
İLİ: UŞAK	İLÇESİ: EŞME	MAHALLE-KÖY : Bozlar Köyü		KADASTRO :	ADA :	PARSEL :
		VEYA MEVKİL :		PAFTA:	105	72-80
ADI : Mezarlı Tepe Eteği Arkeolojik Alan						
GENEL TANIM: Uşak İli, Eşme İlçesi, Bozlar Köyü, Mezarlı Tepe Eteğinde yer alan, Tapu'da 105 ada, 72 ve 80 parsel numarası ile kayıtlı taşınmazlarda, kare şekilde konumlandırılmış, arkeolojik yerleşim alanı tespit edilmiştir. Eşme İlçesi, Bozlar Köyü merkezine yaklaşık 2 km uzaklıkta bulunduğu, yaklaşık 3500 m2 lik bir alan kaplamakta olduğu ve ortalama 1 m'lik bir yüksekliğe sahip olduğu, taşınmazın yüzeyinde çok sayıda mezar tuğlası parçaları bulunduğu görülmüştür. Söz konusu arkeolojik yerleşim yeri ham toprak olduğu ve az sayıda ağaç bulunduğu görülmüştür. Roma Dönemine ait yerleşim yeri olmalıdır.						
ŞİMDİKİ TEHLİKELER :						
ŞİMDİKİ DURUM : Tarım arazisi						
SİT POTANSİYELİ : I. DERECE ARKEOLOJİK SİT						
KORUMA DERECESİ :						
HAZIRLAYANLAR						
Yılmaz ERGİ Arkeolog <i>Yılmaz</i> 21/01/2015						
M. Ali KARAKAYA Harita Müh. <i>M. Ali</i> 21/01/2015						
KONTROL EDEN : / / 20						
KORUMA KURULU KARARLARI / / 20						
REVİZYON						
KORUMA KURULU ONAYI / / 20						
ŞİMDİKİ KORUMA : Herhangi bir koruma mevcut değil.						
ÖNERİLEN KORUMA : Güvenlik güçleri ve yerel idare tarafından korunması.						
YAYIN DİZİSİ :						
GÖRÜMLER : Arkeolojik Yerleşim Yeri yüzeyinde doğal tahribat olduğu görülmüştür.						

HARİTALAR, FOTOĞRAFLAR :



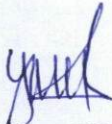

T.C
KÜLTÜR VE TURİZM BAKANLIĞI
Kütahya Kültür Varlıklarını
Koruma Bölge Kurulu Müdürlüğü
KÜTAHYA
KÜLTÜR VARLIKLARINI KORUMA
BÖLGE KURULU MÜDÜRLÜĞÜ
27.01.2015 TARİH VE 2194
SAYILI KARAR EKİDİR.

Yılmaz ERGİ
Arkeolog



Filiz GÜRBOĞA
Müdür V.

UŞAK İLİ, EŞME İLÇESİ, BOZLAR KÖYÜ
MEZARLI TEPE ETEĞİ ARKEOLOJİK ALAN
I.DERECE ARKEOLOJİK SİT

K
↑
1/25000



Pafta adı:K22-D4

UTM 6 derecelik dilime esas Avrupa 1950 (ED-50)
datumu koordinat değerleri

NoktaNo	Y	X
1	678194.000	4268672.000
2	678168.000	4268667.000
3	678138.000	4268669.000
4	678127.000	4268672.000
5	678123.000	4268690.000
6	678119.000	4268711.000
7	678126.000	4268721.000
8	678146.000	4268725.000
9	678167.000	4268728.000
10	678180.000	4268727.000
11	678186.000	4268708.000
12	678191.000	4268686.000

T.C
KÜLTÜR VE TURİZM BAKANLIĞI
Kütahya Kültür Varlıkları
Koruma Bölge Kurulu Müdürlüğü

KÜTAHYA
KÜLTÜR VARLIKLARINI KORUMA
BÖLGE KURULU MÜDÜRLÜĞÜ
28 /01 /2015 TARİH VE 2194
SAYILI KARAR EKİDİR

Yılmaz ERGİ
Arkeolog



UŞAK İLİ, EŞME İLÇESİ, BOZLAR KÖYÜ
MEZARLI TEPE ETEĞİ ARKEOLOJİK ALAN
I. DERECE ARKEOLOJİK SİT

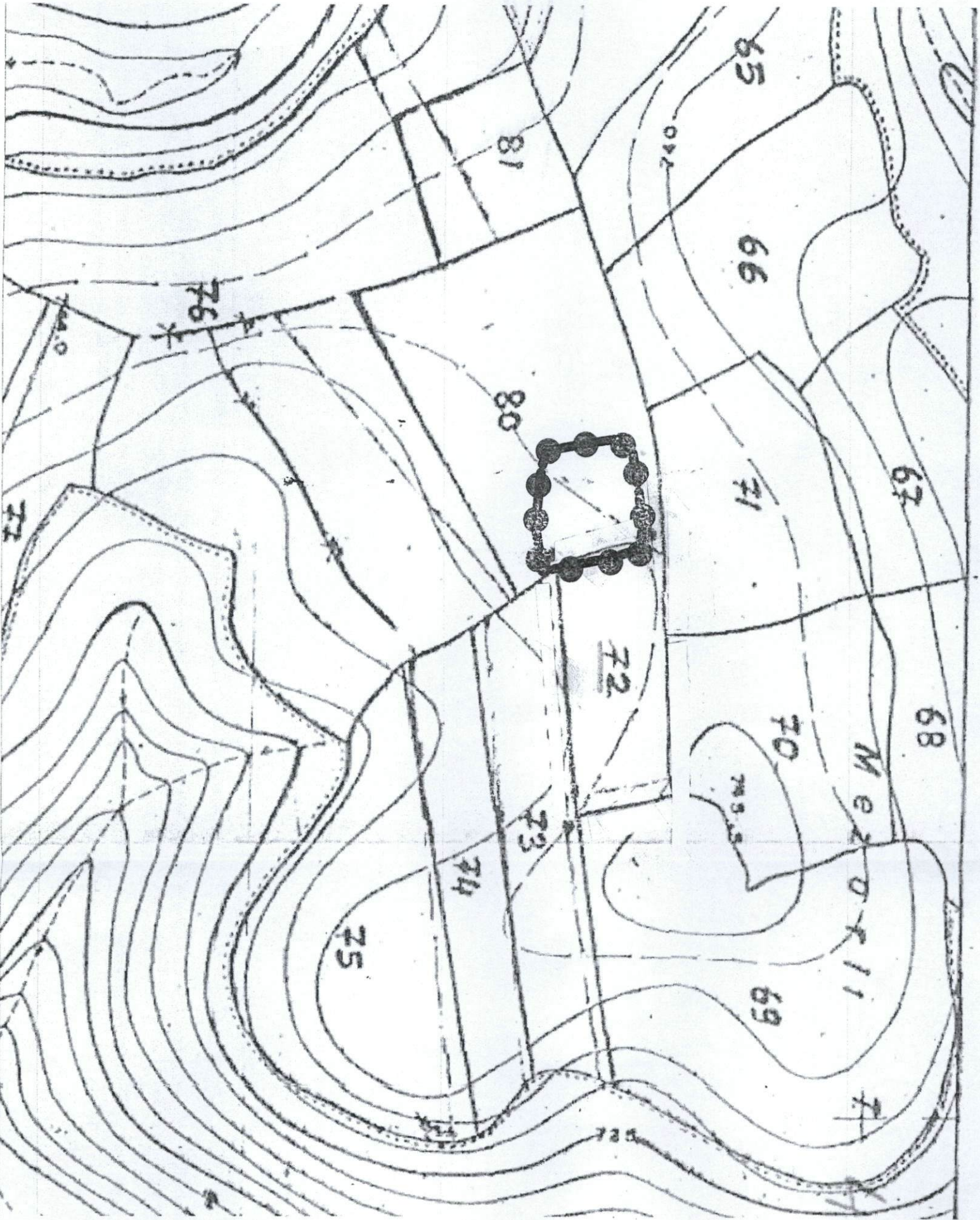

UTM 3 derecelik dilime esas Avrupa 1950 (ED-50)
datumu koordinat değerleri

Nokta No	Y	X
1	416719.601	4268830.101
2	416693.449	4268825.952
3	416663.528	4268828.930
4	416652.630	4268832.288
5	416649.219	4268850.411
6	416645.907	4268871.532
7	416653.230	4268881.299
8	416673.352	4268884.645
9	416694.440	4268886.958
10	416707.401	4268885.534
11	416712.779	4268866.347
12	416717.059	4268844.193

T.C.
KÜLTÜR VE TURİZM BAKANLIĞI
Kütahya Kültür Varlıklarını
Koruma Bölge Kurulu Müdürlüğü

KÜTAHYA
KÜLTÜR VARLIKLARINI KORUMA
BÖLGE KURULU MÜDÜRLÜĞÜ
28/01/2015 TARİH VE 2194
SAYILI KARAR EKİDİR

Yılmaz ERGİ
Arkeolog

Filiz GURBOĞA
Müdür



İZMİR II NUMARALI KÜLTÜR VE TABİAT VARLIKLARINI KORUMA BÖLGE KURULU'NUN
09/11/2007 TARİH VE 3442 SAYILI KARARI İLE TESCİLLENEN
KÜTAHYA KÜLTÜR VARLIKLARINI KORUMA BÖLGE KURULU'NUN 28/01/2015 TARİH VE 2194
SAYILI KARARI İLE SINIRLARI YENİDEN BELİRLENEN I.(BİRİNCİ) DERECE ARKEOLOJİK SİT
İÇERİSİNDE KALAN PARSELLERİN LİSTESİ

SIRA NO	İLİ	İLÇESİ	KÖYÜ	PAFTA	ADA	PARSEL	PARSELİN ŞERH KONULACAK KISMI
1	Uşak	Eşme	Bozlar	K22-D4	-	72	Bir Kısım
2	Uşak	Eşme	Bozlar	K22-D4	-	80	Bir Kısım

T.C.
KÜLTÜR VE TURİZM BAKANLIĞI
Kütahya Kültür Varlıklarını
Koruma Bölge Kurulu Müdürlüğü

KÜTAHYA
KÜLTÜR VARLIKLARINI KORUMA
BÖLGE KURULU MÜDÜRLÜĞÜ
28.01.2015 TARİH VE 2194
SAYILI KARAR EKİDİR

Y.ERĞİ
Arkeolog

