

T.C.
KÜLTÜR VE TURİZM BAKANLIĞI
DİYARBAKIR KÜLTÜR VARLIKLARINI
KORUMA BÖLGE KURULU
KARAR

Toplantı Tarihi ve No :22 .01.2015-109
Karar Tarihi ve No :22.01.2015-2951
Dosya No :47.03.501

Toplantı Yeri
DİYARBAKIR

Mardin İli, Midyat-Nusaybin İlçeleri arasında kalan, Çağ Çağ Vadisinde, Şanlıurfa Kültür ve Tabiat Varlıklarını Koruma Bölge Kurulu'nun 30.03.2007 gün ve 348 sayılı kararı ile tescil edilen Midyat İlçesi, Taşlıburç Köyü, Masare Kalesi'nin Türkiye Ulusal Envanter Sistemi (TUES) kapsamında sayısallaştırılmasına ilişkin; Diyarbakır Kültür Varlıklarını Koruma Bölge Kurulu Müdürlüğü'nün 16.01.2015 gün ve 182 sayılı raporu okundu. Ekleri ve konuya ilişkin bilgi, belgeler incelendi. Yapılan görüşmeler sonunda;

Taşınmaz Kültür Varlıklarının konum bilgilerinin Türkiye Ulusal Envanter Sistemi (TUES) kapsamında sayısallaştırılması amacı ile hazırlanan, Midyat İlçesi, Taşlıburç Köyü, Masare Kalesi'nin I. Derece Arkeolojik Sit sınırlarını gösteren koordinatlı haritasının uygun olduğuna,

Sit sınırları içinde kalan parsellerin tapu kütüğünün beyanlar hanesine "korunması gerekli taşınmaz kültür varlığı" şerhinin konulmasına,

Taşlıburç Köyü, Masare Kalesi'nin koruma esasları ve kullanma şartlarının, 2863 sayılı Kanunun 17. Maddesi gereğince, Kültür ve Tabiat Varlıklarını Koruma Yüksek Kurulunun, Arkeolojik Sitler, Koruma ve Kullanma Koşulları Başlıklı 05.11.1999 gün ve 658 sayılı ilke kararının 1. Madde'sinde bahsedilen hususlar çerçevesinde belirlenmesine karar verildi.

ASLI GİBİDİR

Mehriban KARAASLAN
Bölge Kurulu Müdürü

İLİ	: MARDİN	SİT ALANLARI		SİT ALANININ	
İLÇESİ	: NUSAYBİN			ADI	MASARE KALESİ
KÖYÜ	: TAŞLIBURÇ KÖYÜ			MEVKİİ	MASARE KÖYÜ MEVKİİ
MAHALLE	: -			BULUNDUĞU BÖLGE	MARDİN İLİ MARDİN İLİ KENTİ MERKEZİ TAŞLIBURÇ KÖYÜ MASARE KALESİ
RAFTA NO	ADA NO			PARSEL NO	YÜZÖLÇÜMÜ
N48C02A		302405.040m2			
SAHİBİ					
CİNSİ		48			

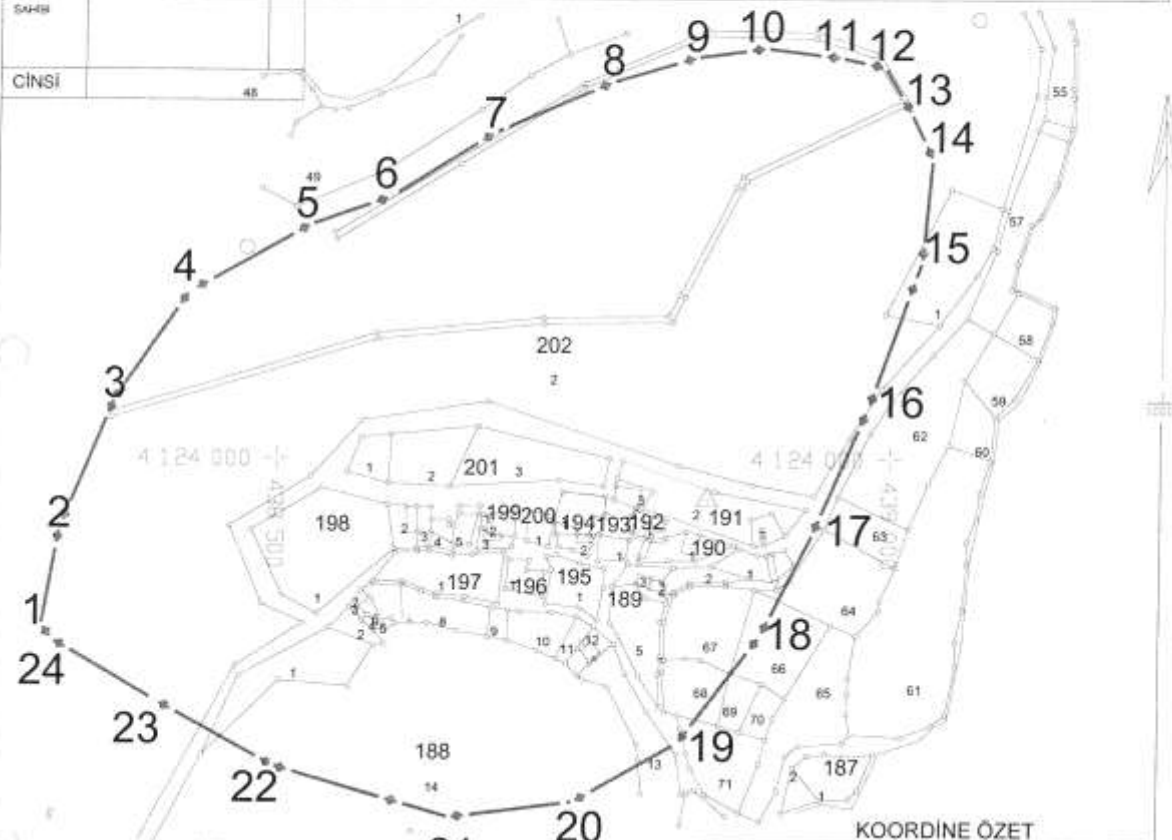

T.C.
Diyarbakır Kültür
Varlıkları Koruma Bölge Kurulunun
22.01.2015 tarih ve 2351
sayılı kararına göre

KOORDİNE ÖZET

NoktaNo	Y	X
1	438309.885	4123862.544
2	438323.773	4123941.741
3	438367.761	4124047.611
4	438427.418	4124135.108
5	438526.688	4124190.469
6	438590.223	4124212.657
7	438674.664	4124265.471
8	438770.023	4124306.652
9	438838.388	4124327.056
10	438895.061	4124334.664
11	438955.955	4124327.090
12	438991.451	4124319.381
13	439013.778	4124281.992
14	439031.408	4124244.753
15	439024.059	4124161.279
16	438982.691	4124043.144
17	438938.013	4123939.221
18	438896.839	4123856.820
19	438830.087	4123768.646
20	438745.814	4123720.328
21	438644.636	4123707.284
22	438499.696	4123749.260
23	438405.448	4123801.006
24	438319.266	4123850.870

HARİTA KOORDİNATLARININ DATUMU

Koordinatlar ;
Projeksiyon=UTM (3)
Elipsoid =EUROPEN 1950
Datum =ED50
Dilim Orta Meridyeni=42 derece
Dilim Geniřliđi=3derece
Bařlangıç Epođu=-