

T.C.
KÜLTÜR VE TURİZM BAKANLIĞI
DIYARBAKIR KÜLTÜR VARLIKLARINI
KORUMA BÖLGE KURULU
KARAR

Toplantı Tarihi ve No : 22.01.2015-109
Karar Tarihi ve No : 22.01.2015-2952
Dosya No : 47.04./17

Toplantı Yeri
DIYARBAKIR

Mardin İli, Nusaybin İlçesi, Kantar Köyü sınırları dahilinde bulunan, Diyarbakır Kültür ve Tabiat Varlıklarını Koruma Bölge Kurulu'nun 22.10.2009 gün ve 2574 sayılı kararı ile tescillenen Kantar Höyüğü'nün sit sınırlarının, Türkiye Ulusal Envanter Sistemi (TUES) kapsamında sayısallaştırılmasına ilişkin; Diyarbakır Kültür Varlıklarını Koruma Bölge Kurulu Müdürlüğü'nün 13.01.2015 gün ve 134 sayılı raporu okundu. Ekleri ve konuya ilişkin bilgi, belgeler incelendi. Yapılan görüşmeler sonunda;

Taşınmaz Kültür Varlıklarının konum bilgilerinin Türkiye Ulusal Envanter Sistemi (TUES) kapsamında sayısallaştırılması amacı ile hazırlanan, Mardin İli, Nusaybin İlçesi, Kantar Köyü sınırları dahilinde bulunan, Kantar Höyüğü'nün I. Derece Arkeolojik Sit sınırlarını gösteren koordinatlı haritasının uygun olduğuna,

-Sit alanı içinde kalan parsellerin tapu kütüğünün beyanlar hanesine "korunması gerekli taşınmaz kültür varlığı" şerhinin konulmasına,

Kantar Höyüğü'nün koruma esasları ve kullanma şartlarının, 2863 sayılı Kanununun 17. Maddesi gereğince, Kültür ve Tabiat Varlıklarını Koruma Yüksek Kurulunun, Arkeolojik Sitler, Koruma ve Kullanma Koşulları Başlıklı 05.11.1999 gün ve 658 sayılı ilke kararının 1. Madde'sinde bahsedilen hususlar çerçevesinde belirlenmesine karar verildi.

ASLI GİBİDİR

Mehriban KARAASLAN

İLİ	: MARDİN		
İLÇESİ	: NUSAYBİN		
KÖYÜ	: KANTAR		
MAHALLE	: -		
PAFTA NO	ADA NO	PARSEL NO	YÜZÖLÇÜMÜ
M46C1B8	-	11 21 34	18206537m2
SAHİBİ			
CİNSİ			

SİT ALANLARI

SİT ALANININ	
ADI	KANTAR HÖYÜK
MEVKİİ	KÖY ALTI
BULUNDUĞU BÖLGE	KANTAR KÖYÜ GÜNEYİ
1- Derece Ark Sit sınırı	
2- Kadastro sınırı	

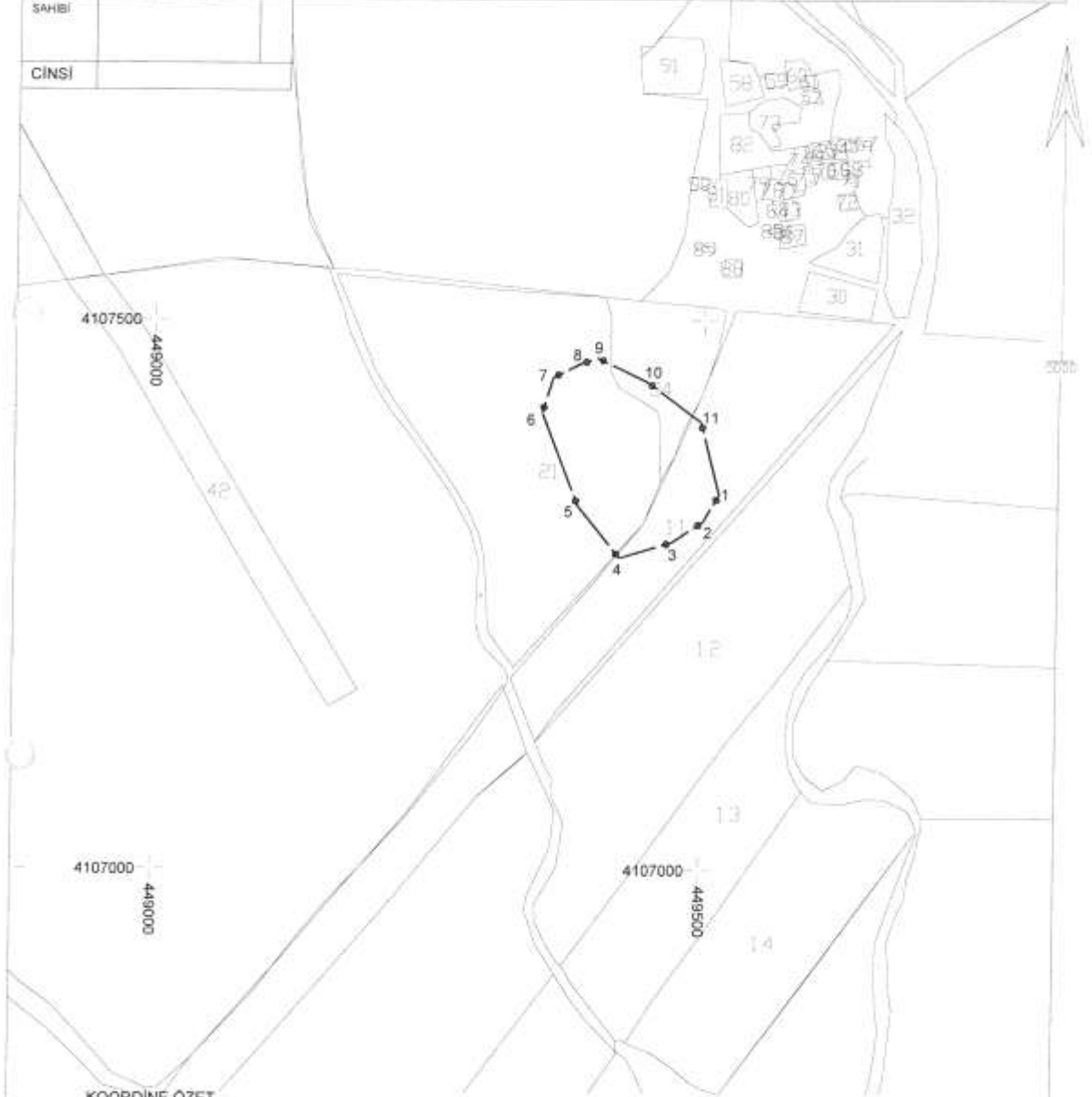

KOORDİNE ÖZET

NoktaNo	Y	X
1	449514 378	4107341 882
2	449499 985	4107317 273
3	449472 126	4107296 701
4	449424 475	4107284 512
5	449385 956	4107331 745
6	449352 830	4107416 828
7	449362 549	4107448 673
8	449387 522	4107461 209
9	449402 944	4107466 316
10	449448 447	4107444 494
11	449497 411	4107408 251

HARİTA KOORDİNATLARININ DATUMU

Koordinatlar :
 Projeksiyon=UTM (3)
 Elipsoid =EUROPEN 1950
 Datum =ED50
 Dilim Orta Meridyeni=42 derece
 Dilim Genişliği=3derece
 Başlangıç Epoğu=-

22.01.2015

2952