

**T.C.**  
**KÜLTÜR VE TURİZM BAKANLIĞI**  
**DIYARBAKIR KÜLTÜR VARLIKLARINI**  
**KORUMA BÖLGE KURULU**  
**KARAR**

**Toplantı Tarihi ve No : 22.01.2015-109**  
**Karar Tarihi ve No : 22.01.2015-2954**  
**Dosya No : 47.04./22**

**Toplantı Yeri**  
**DIYARBAKIR**

Mardin İli, Nusaybin İlçesi, Durakbaşı (Kesra Sercehan) Köyü sınırları dahilinde bulunan, Diyarbakır Kültür ve Tabiat Varlıklarını Koruma Bölge Kurulu'nun 22.10.2009 gün ve 2579 sayılı kararı ile tescillenen Sargathon(Sercehan) Kalesi'nin sit sınırlarının, Türkiye Ulusal Envanter Sistemi (TUES) kapsamında sayısallaştırılmasına ilişkin; Diyarbakır Kültür Varlıklarını Koruma Bölge Kurulu Müdürlüğü'nün 13.01.2015 gün ve 134 sayılı raporu okundu. Ekleri ve konuya ilişkin bilgi, belgeler incelendi. Yapılan görüşmeler sonunda;

Taşınmaz Kültür Varlıklarının konum bilgilerinin Türkiye Ulusal Envanter Sistemi (TUES) kapsamında sayısallaştırılması amacı ile hazırlanan, Mardin İli, Nusaybin İlçesi, Durakbaşı (Kesra Sercehan) Köyü sınırları dahilinde bulunan, Sargathon(Sercehan) Kalesi'nin I. Derece Arkeolojik Sit sınırlarını gösteren koordinatlı haritasının uygun olduğuna,

-Sit alanı içinde kalan parsellerin tapu kütüğünün beyanlar hanesine "korunması gerekli taşınmaz kültür varlığı" şerhinin konulmasına,

Sargathon(Sercehan) Kalesi'nin koruma esasları ve kullanma şartlarının, 2863 sayılı Kanunun 17. Maddesi gereğince, Kültür ve Tabiat Varlıklarını Koruma Yüksek Kurulunun, Arkeolojik Sitler, Koruma ve Kullanma Koşulları Başlıklı 05.11.1999 gün ve 658 sayılı ilke kararının 1. Madde'sinde bahsedilen hususlar çerçevesinde belirlenmesine karar verildi.

**ASLI GİBİDİR**

**Mehriban KARAASLAN**

İLİ	: MARDİN	
İLÇESİ	: NUSAYBİN	
KOYU	: DURAKBAŞI	
MAHALLE	: -	
PAFTA NO	ADA NO	PARSEL NO YÜZÖLÇÜMÜ
N48D12D	-	40159,2
SAHİBİ		
CİNSİ		

## SİT ALANLARI

SİT ALANININ	
ADI	SARGATHON KALESİ
MEVKİİ	KÖY İÇİ
BULUNDUĞU BÖL	KÖY İÇİ
1- Derece Ark Sit sınırı	◆ —◆
2- Kadastro sınırı	—

PARSEL NO: 27-28-29-30-31-32-33-34-35-36-37-38-39-40  
 PARSEL NO: 41-42-43-44-45-46-47-48-49-50-51-52-53-54  
 PARSEL NO: 55-56-57-58-59-60-61-62-63-64-65-66-67-68

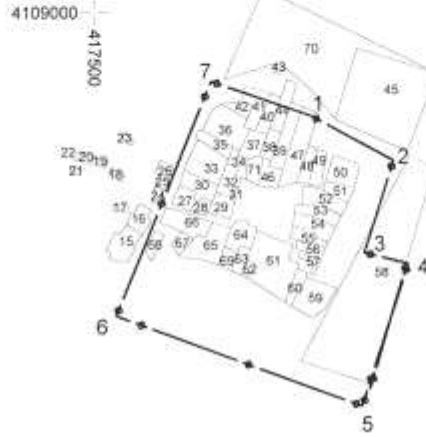

22.01.2015 2954

### KOORDİNAT ÖZET

NoktaNo	Y	X
1	417680.356	4108914.030
2	417748.221	4108876.865
3	417724.797	4108800.562
4	417761.074	4108791.601
5	417723.683	4108674.095
6	417520.053	4108749.001
7	417597.214	4108942.673

### HARİTA KOORDİNATLARININ DATUMU

Koordinatlar :  
 Projeksiyon=UTM (3)  
 Elipsoid =EUROPEN 1950  
 Datum =ED50  
 Dilim Orta Meridyen 42 derece  
 Dilim Geniřliđi=3derece  
 Bařlangıç Epođu=-