

T.C.
KÜLTÜR VE TURİZM BAKANLIĞI
DİYARBAKIR KÜLTÜR VARLIKLARINI
KORUMA BÖLGE KURULU
KARAR

Toplantı Tarihi ve No. :22.01.2015-109
Karar Tarihi ve No. :22.01.2015-2957
Dosya No. :47.04/20

Toplantı Yeri
DİYARBAKIR

Mardin İli, Nusaybin İlçesi, Söğütlü Köyü sınırları dahilinde bulunan, Diyarbakır Kültür ve Tabiat Varlıklarını Koruma Bölge Kurulunun 16.02.2010 gün ve 2893 sayılı kararla tescil edilen Grebiya Höyük, Türkiye Ulusal Envanter Sistemi (TUES) kapsamında sayısallaştırılmasına ilişkin; Diyarbakır Kültür Varlıklarını Koruma Bölge Kurulu Müdürlüğü'nün 14.01.2015 gün ve 149 sayılı raporu okundu. Ekleri ve konuya ilişkin bilgi, belgeler incelendi. Yapılan görüşmeler sonunda;

Taşınmaz Kültür Varlıklarının konum bilgilerinin Türkiye Ulusal Envanter Sistemi (TUES) kapsamında sayısallaştırılması amacı ile hazırlanan, Mardin İli, Nusaybin İlçesi, Söğütlü Köyü sınırları dahilinde bulunan Grebiya Höyüğü, I. Derece Arkeolojik Sit sınırlarını gösteren koordinatlı haritasının uygun olduğuna,

-Sit sınırları içinde kalan parsellerin tapu kütüğünün beyanlar hanesine "Korunması Gerekli Taşınmaz Kültür Varlığı" şerhinin konulmasına,

Grebiya Höyüğü'nün koruma esasları ve kullanma şartlarının, 2863 sayılı Kanununun 17. Maddesi gereğince, Kültür ve Tabiat Varlıklarını Koruma Yüksek Kurulunun, Arkeolojik Sitler, Koruma ve Kullanma Koşulları Başlıklı 05.11.1999 gün ve 658 sayılı ilke kararının 1. Madde'sinde bahsedilen hususlar çerçevesinde belirlenmesine karar verildi.

ASLI GİBİDİR

Mehriban KARAASLAN
Bölge Kurulu Müdürü

İLİ	: MARDİN		
İLÇESİ	: NUSAYBİN		
KÖYÜ	: SÖĞÜTLÜ		
MAHALLE	: -		
PAFTA NO	ADA NO	PARSEL NO YÜZÖLÇÜMÜ	
M7D12D	-	32848 850m2	
SAHBI			
CİNSİ			

PRSLNO-108-107-106-105-110-111-112-113-114-115-116
 PRSLNO-117-118-119-120-121-122-123-124-125-126-127
 PRSLNO-128-129-130-131-132-133

SİT ALANLARI

SİT ALANININ	
ADI	GİREBİYA HÖYÜĞÜ
MEVKİİ	SÖĞÜTLÜ KÖY İÇİ
BULUNDUĞU BÖL	SÖĞÜTLÜ KÖYÜ İÇİ
1-İ Derece Ark Sit sınırı	
2- Kadastro sınırı	

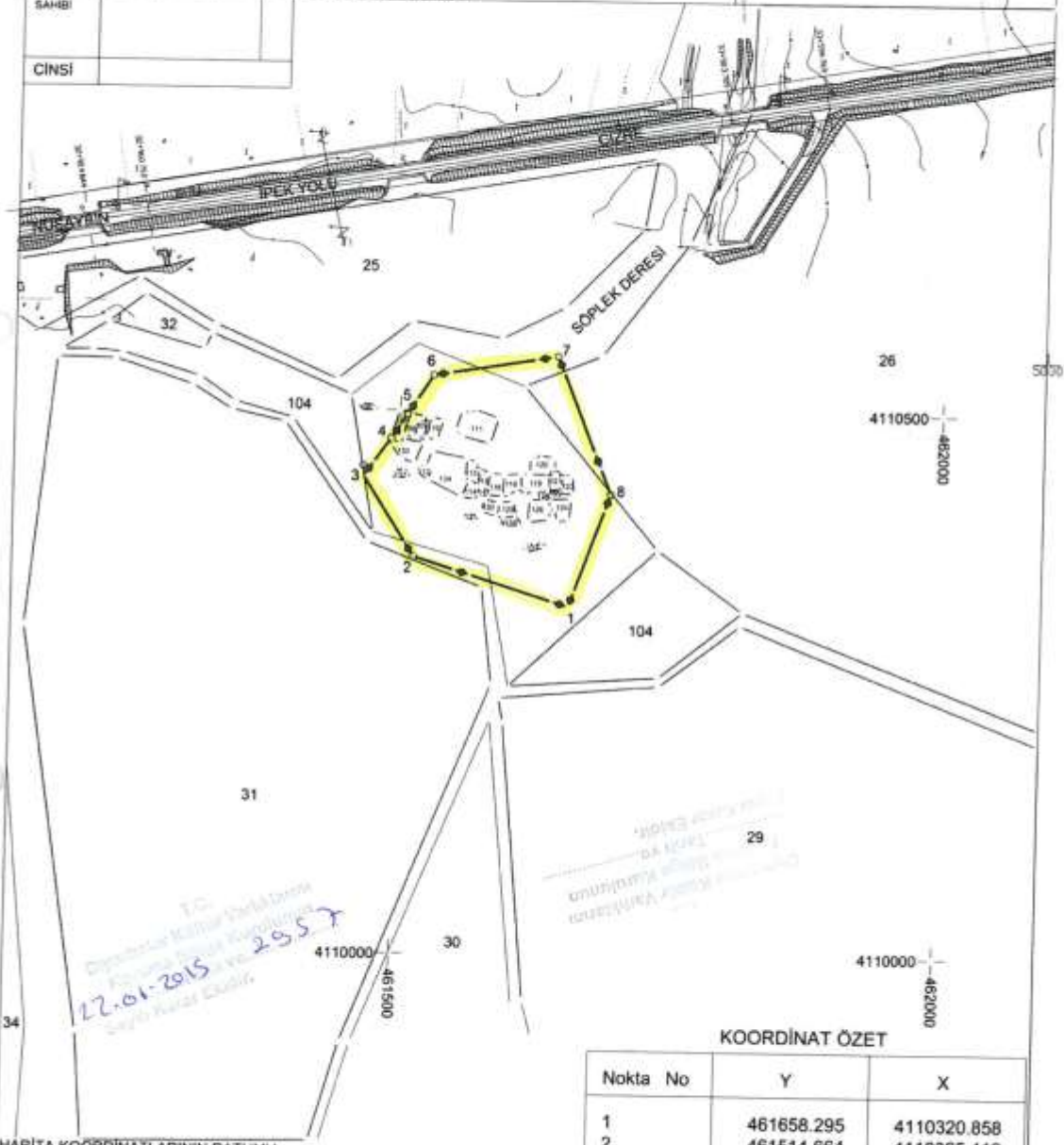

KOORDİNAT ÖZET

Nokta No	Y	X
1	461658.295	4110320.858
2	461514.664	4110365.412
3	461466.547	4110449.031
4	461492.130	4110474.191
5	461506.717	4110496.580
6	461530.388	4110532.661
7	461644.579	4110551.356
8	461695.589	4110424.708

HARİTA KOORDİNATLARININ DATUMU
 Koordinatlar :
 Projeksiyon=UTM (3)
 Elipsoid =EUROPEAN 1950
 Datum =ED50
 Dilim Orta Meridyeni=42 derece
 Dilim Genişliği=3derece
 Başlangıç Epoğu=-