

**T.C.**  
**KÜLTÜR VE TURİZM BAKANLIĞI**  
**DİYARBAKIR KÜLTÜR VARLIKLARINI**  
**KORUMA BÖLGE KURULU**  
**KARAR**

**Toplantı Tarihi ve No :22.01.2015-109**  
**Karar Tarihi ve No :22 .01.2015-2959**  
**Dosya No :47.04.102**

**Toplantı Yeri**  
**DİYARBAKIR**

Mardin İli, Midyat-Nusaybin İlçeleri arasında kalan, Çağ Çağ Vadisinde, Şanlıurfa Kültür ve Tabiat Varlıklarını Koruma Bölge Kurulu'nun 30.03.2007 gün ve 348 sayılı kararı ile tescil edilen, Nusaybin ilçesi, Kalecik Köyü, Hope/Hop Kaya Mezarları'nın Türkiye Ulusal Envanter Sistemi (TUES) kapsamında sayısallaştırılmasına ilişkin; Diyarbakır Kültür Varlıklarını Koruma Bölge Kurulu Müdürlüğü'nün 16.01.2015 gün ve 182 sayılı raporu okundu. Ekleri ve konuya ilişkin bilgi, belgeler incelendi. Yapılan görüşmeler sonunda;

Taşınmaz Kültür Varlıklarının Konum bilgilerinin Türkiye Ulusal Envanter Sistemi (TUES) kapsamında sayısallaştırılması amacı ile hazırlanan Mardin İli, Nusaybin İlçesi, Kalecik Köyü, Hope/Hop Kaya Mezarları'nın I. Derece Arkeolojik Sit sınırlarını gösteren koordinatlı haritasının uygun olduğuna,

Sit sınırları içinde kalan parsellerin tapu kütüğünün beyanlar hanesine "Korunması Gerekli Taşınmaz Kültür Varlığı" şerhinin konulmasına,

Hope/Hop Kaya Mezarları'nın koruma esasları ve kullanma şartlarının, 2863 sayılı Kanununun 17. Maddesi gereğince, Kültür ve Tabiat Varlıklarını Koruma Yüksek Kurulunun, Arkeolojik Sitler, Koruma ve Kullanma Koşulları Başlıklı 05.11.1999 gün ve 658 sayılı ilke kararının 1. Madde'sinde bahsedilen hususlar çerçevesinde belirlenmesine karar verildi.

**ASLI GİBİDİR**

**Mehriban KARAASLAN**  
**Bölge Kurulu Müdürü**

İLİ	: MARDİN	
İLÇESİ	: NUSAYBIN	
KÖYÜ	: KALECİK KÖYÜ	
MAHALLE	: -	
PAFTA NO	ADA NO	PARSEL NO YÜZÖLÇÜMÜ
N46C06A N46C06D	-	- 163046 237m2
SAHİBİ	TAPULAMA HARİCİ	
CİNSİ	HALI ARAZI	

## SİT ALANLARI

SİT ALANININ		
ADI	HOPE HÖP	1 KAYA MEZARLARI
MEVKİİ	HOP KÖYÜ MEVKİİ	
BULUNDUĞU BÖL	HOP KÖYÜ KUZEYİNDE	
1- Derece Ark Sit sınırı	◆ —◆	
2- Kadastro sınırı	—	

T.C.  
Uyurbakır Költür  
Varlıklarını Koruma Bölge Kurulunun  
22.01.2015 tarihli kararına  
2359

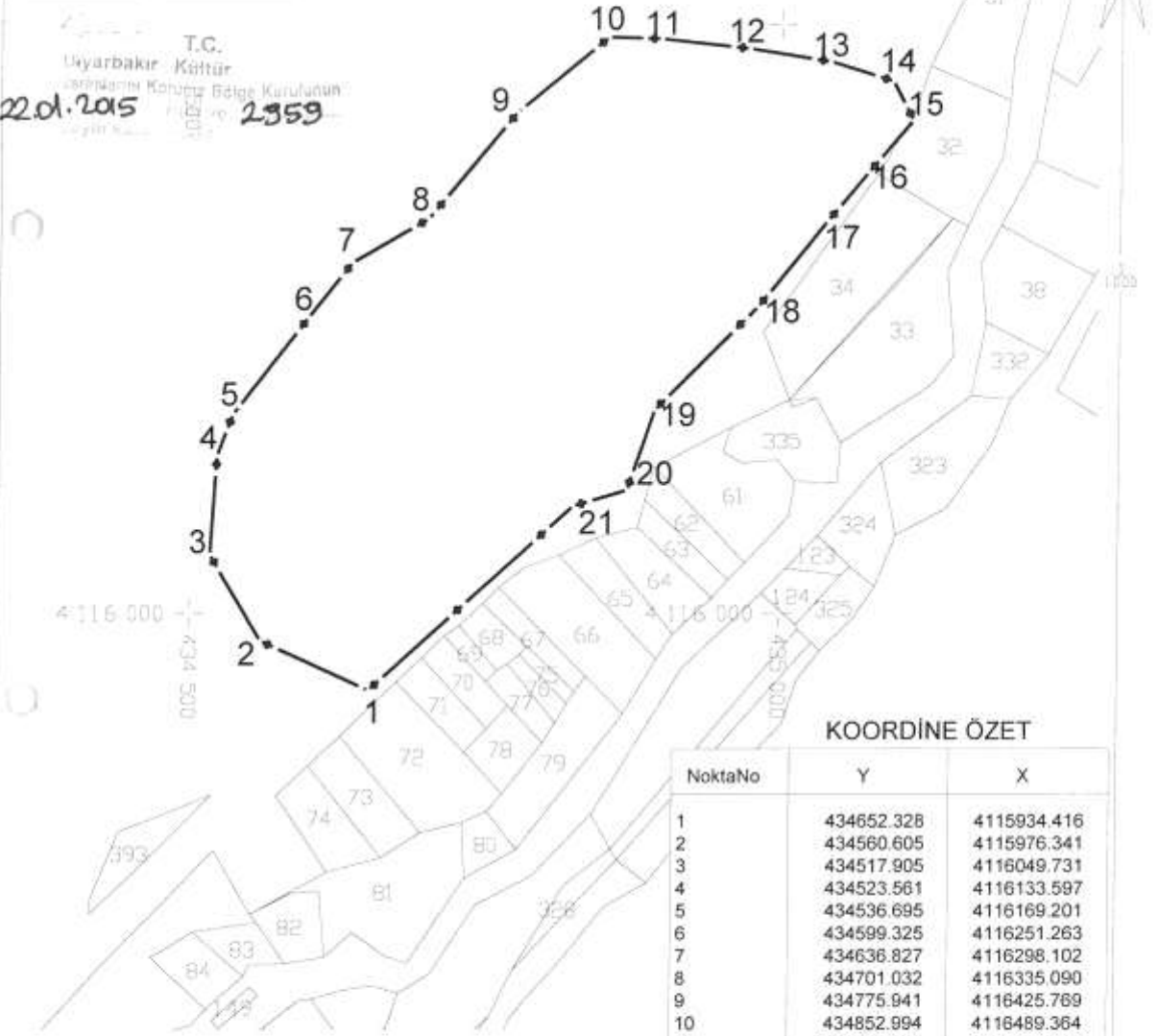

### KOORDİNE ÖZET

NoktaNo	Y	X
1	434652.328	4115934.416
2	434560.605	4115976.341
3	434517.905	4116049.731
4	434523.561	4116133.597
5	434536.695	4116169.201
6	434599.325	4116251.263
7	434638.827	4116298.102
8	434701.032	4116335.090
9	434775.941	4116425.769
10	434852.994	4116489.364
11	434897.973	4116487.940
12	434972.748	4116479.570
13	435041.431	4116468.391
14	435094.931	4116451.689
15	435111.879	4116418.135
16	435074.472	4116374.295
17	435040.158	4116333.359
18	434980.811	4116260.198
19	434894.003	4116172.898
20	434870.829	4116104.594
21	434825.376	4116091.025

### HARİTA KOORDİNATLARININ DATUMU

Koordinatlar ;  
Projeksiyon=UTM (3)  
Elipsoid =EUROPEN 1950  
Datum =ED50  
Dilim Orta Meridyeni=42 derece  
Dilim Geniřliđi=3derece  
Bařlangıç Epođu=-