

T.C.
KÜLTÜR VE TURİZM BAKANLIĞI
DIYARBAKIR KÜLTÜR VARLIKLARINI
KORUMA BÖLGE KURULU
KARAR

Toplantı Tarihi ve No : 22.01.2015-109
Karar Tarihi ve No : 22.01.2015-2965
Dosya No : 47.04./6

Toplantı Yeri
DIYARBAKIR

Mardin İli, Nusaybin İlçesi, Dibek Köyü sınırları dahilinde bulunan, Diyarbakır Kültür ve Tabiat Varlıklarını Koruma Kurulu'nun 25.09.2002 gün ve 2963 sayılı kararı ile tescillenen Mor Evgin Manastırı'nın sit sınırlarının, Türkiye Ulusal Envanter Sistemi (TUES) kapsamında sayısallaştırılmasına ilişkin; Diyarbakır Kültür Varlıklarını Koruma Bölge Kurulu Müdürlüğü'nün 13.01.2015 gün ve 134 sayılı raporu okundu. Ekleri ve konuya ilişkin bilgi, belgeler incelendi. Yapılan görüşmeler sonunda;

Taşınmaz Kültür Varlıklarının konum bilgilerinin Türkiye Ulusal Envanter Sistemi (TUES) kapsamında sayısallaştırılması amacı ile hazırlanan, Mardin İli, Nusaybin İlçesi, Dibek Köyü sınırları dahilinde bulunan, Mor Evgin Manastırı'nın I. Derece Arkeolojik Sit sınırlarını gösteren koordinatlı haritasının uygun olduğuna,

-Sit alanı içinde kalan parsellerin tapu kütüğünün beyanlar hanesine "korunması gerekli taşınmaz kültür varlığı" şerhinin konulmasına,

Mor Evgin Manastırı'nın koruma esasları ve kullanma şartlarının, 2863 sayılı Kanununun 17. Maddesi gereğince, Kültür ve Tabiat Varlıklarını Koruma Yüksek Kurulunun, Arkeolojik Sitler, Koruma ve Kullanma Koşulları Başlıklı 05.11.1999 gün ve 658 sayılı ilke kararının 1. Madde'sinde bahsedilen hususlar çerçevesinde belirlenmesine karar verildi.

ASLI GİBİDİR

Mehriban KARAASLAN
Bölge Kurulu Müdürü

İLİ	: MARDİN		
İLÇESİ	: NUSAYBİN		
KÖYÜ	: DİBEK		
MAHALLE	: -		
PARTE NO	ADA NO	PARSEL NO	YUZLUCUĞU
MARJON	101	3	37746-15740
SAHİ	ORMAN		
CİNSİ	HALLARAZI		

SİT ALANLARI

SİT ALANININ	
ADI	MOR AVGIN
MEVKİİ	MEVKİİ
BULUNDUĞU BÖL	DİBEK KÖYÜ GÜNEYİ
1- Derece Ark Sit sınırı	→ ———→
3- Kadastro sınırı	—————

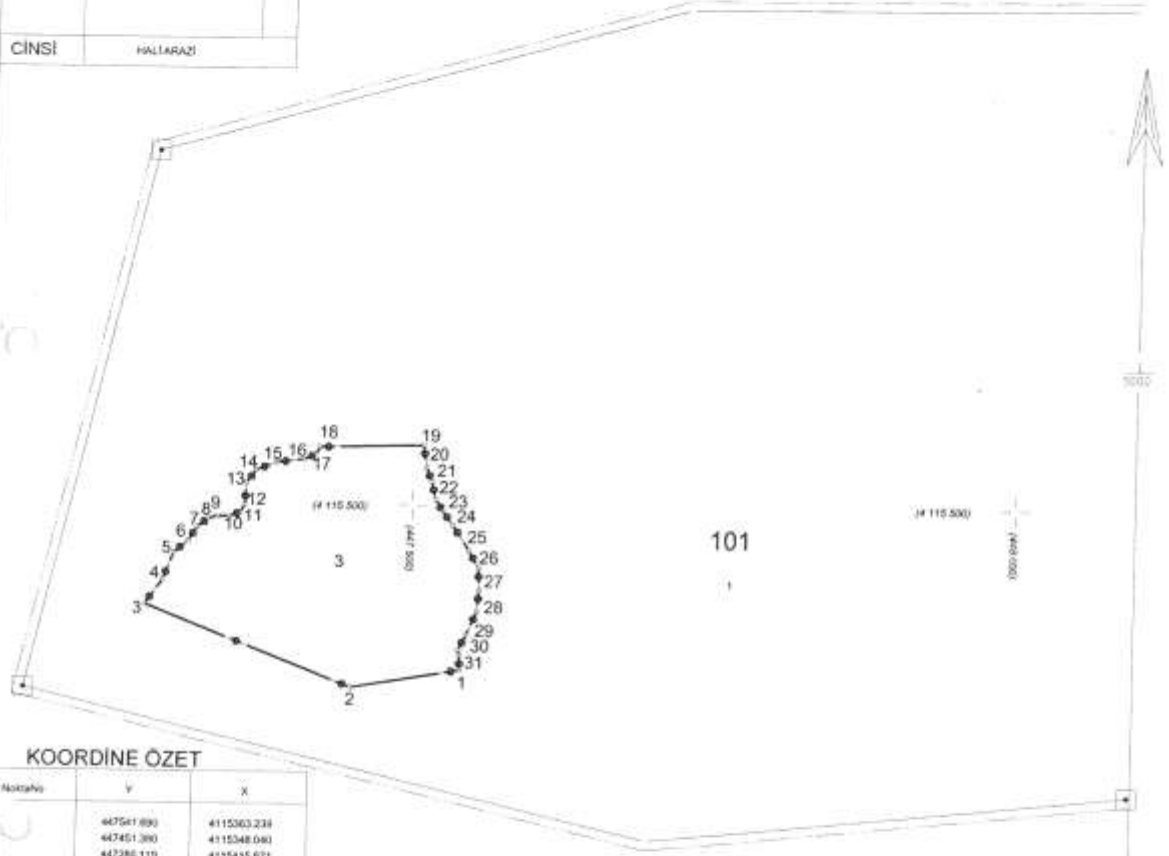

KOORDİNE ÖZET

Nokta No	Y	X
1	447541 890	4115303 238
2	447451 380	4115348 080
3	447286 119	4115415 671
4	447284 519	4115436 131
5	447303 230	4115458 571
6	447310 125	4115466 781
7	447322 490	4115480 171
8	447331 030	4115487 201
9	447339 230	4115489 211
10	447347 940	4115489 551
11	447357 480	4115492 501
12	447361 330	4115499 091
13	447382 000	4115516 841
14	447376 210	4115527 841
15	447387 150	4115534 261
16	447409 220	4115536 771
17	447418 770	4115540 791
18	447422 690	4115547 091
19	447508 481	4115549 260
20	447511 381	4115536 790
21	447515 781	4115519 350
22	447519 411	4115504 080
23	447524 581	4115495 800
24	447533 901	4115483 370
25	447547 610	4115462 400
26	447556 150	4115447 919
27	447556 670	4115429 539
28	447555 380	4115411 949
29	447546 580	4115392 279
30	447540 070	4115385 109
31	447541 400	4115373 459

22.03.2015 2965

HARİTA KOORDİNATLARININ DATUMU

Koordinatlar ;
 Projeksiyon=UTM (3)
 Elipsoid =EUROPEN 1950
 Datum =ED50
 Dilim Orta Meridyeni=42 derece
 Dilim Geniřliđi=3derece
 Bařlangıç Epođu=-