

**T.C.**  
**KÜLTÜR VE TURİZM BAKANLIĞI**  
**DİYARBAKIR KÜLTÜR VARLIKLARINI**  
**KORUMA BÖLGE KURULU**  
**KARAR**

**Toplantı Tarihi ve No : 22.01.2015-109**  
**Karar Tarihi ve No : 22.01.2015-2973**  
**Dosya No : 47.08/45**

**Toplantı Yeri**  
**DİYARBAKIR**

Mardin İli, Dargeçit İlçesi, Akçaköy ve Bağözü Köyü sınırları dahilinde bulunan, Diyarbakır Kültür ve Tabiat Varlıklarını Koruma Bölge Kurulunun 29.09.2009 tarih ve 2476 sayılı kararıyla tescil edilen 3 No'lu alanın sit sınırlarının, Türkiye Ulusal Envanter Sistemi (TUES) kapsamında sayısallaştırılmasına ilişkin; Diyarbakır Kültür Varlıklarını Koruma Bölge Kurulu Müdürlüğü'nün 20.01.2015 tarih ve 219 sayılı raporu okundu. Ekleri ve konuya ilişkin bilgi ve belgeler incelendi. Yapılan görüşmeler sonunda;

Taşınmaz Kültür Varlıklarının Türkiye Ulusal Envanter Sistemi (TUES) kapsamında sayısallaştırılması amacı ile Mardin İli, Dargeçit İlçesi, Akçaköy ve Bağözü Köyü sınırları dahilinde yer alan 3 No'lu alanın I. Derece Arkeolojik Sit sınırlarını gösteren koordinatlı haritasının uygun olduğuna,

Sit sınırları içinde kalan parsellerin tapu kütüğünün beyanlar hanesine “ korunması gerekli taşınmaz kültür varlığı” şerhinin konulmasına,

3 No'lu alanın koruma esasları ve kullanma şartlarının, 2863 sayılı Kanununun 17. Maddesi gereğince, Kültür ve Tabiat Varlıklarını Koruma Yüksek Kurulu'nun Arkeolojik Sitler, Koruma ve Kullanma Koşulları Başlıklı 05.11.1999 gün ve 658 sayılı ilke kararının 1. Maddesinde bahsedilen hususlar çerçevesinde belirlenmesine karar verildi.

**ASLI GİBİDİR.**

**Mehriban KARAASLAN**  
**Bölge Kurulu Müdürü**

İLİ	: MARDİN			SIT ALANININ	
İLÇESİ	: DARGEÇİT			ADI	3_NOLU SAHA
KÖYÜ	: AKÇA KÖY - BAĞÖZÜ KÖYÜ			MEVKİİ	MEVKİİ
MAHALLE	: -			BULUNDUĞU BÖL	AKÇA KÖYÜ GÜNEYİNDE
PAFTA NO	ADA NO	PARSEL NO	YÜZÖLÇÜMÜ	1-1 Derece Ark Sit sınırı	→ → → →
M47C16C	147	2	1389.672m <sup>2</sup>	3- Kadastro sınırı	—————
M47C21C	108	2			
SAHİBİ					
CİNSİ	ORMAN				

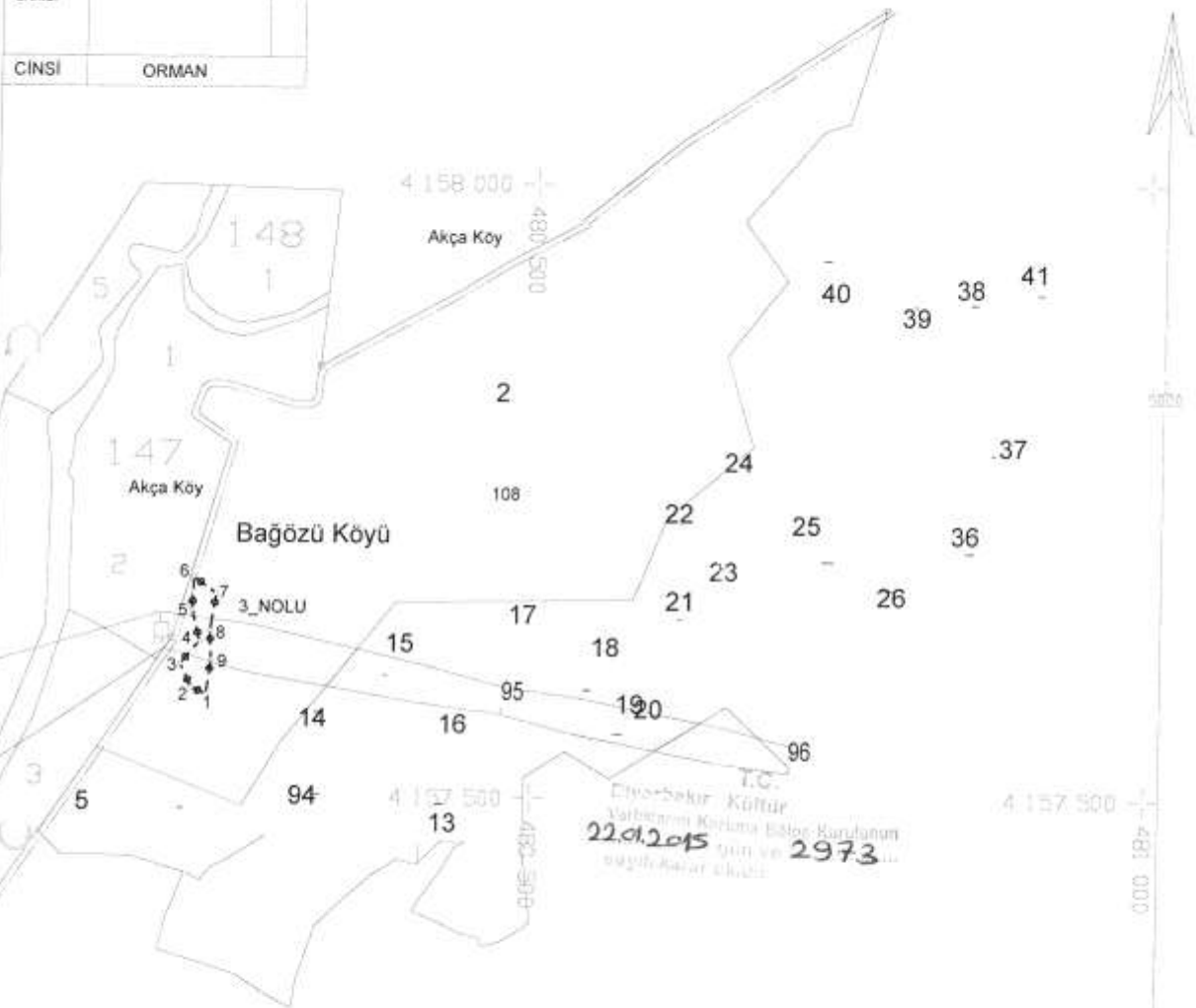

### KOORDİNE ÖZET

#### HARİTA KOORDİNATLARININ DATUMU

Koordinatlar ;  
 Projeksiyon=UTM (3)  
 Elipsoid =EUROPEN 1950  
 Datum =ED50  
 Dilim Orta Meridyeni=42 derece  
 Dilim Geniřliđi=3derece  
 Bařlangıç Epođu=-  
 2

NoktaNo	Y	X
1	480236.125	4157582.853
2	480224.295	4157588.231
3	480214.910	4157607.534
4	480230.503	4157626.040
5	480224.307	4157651.242
6	480225.169	4157678.219
7	480243.738	4157664.624
8	480238.784	4157634.777
9	480240.016	4157610.733

47. / 45