

T.C.
KÜLTÜR VE TURİZM BAKANLIĞI
DİYARBAKIR KÜLTÜR VARLIKLARINI
KORUMA BÖLGE KURULU
KARAR

Toplantı Tarihi ve No :22.01.2015-109
Karar Tarihi ve No : 22.01.2015-2974
Dosya No : 47.08/10

Toplantı Yeri
DİYARBAKIR

Mardin İli, Dargeçit İlçesi, Temelli Köyü sınırları dahilinde bulunan Diyarbakır Kültür ve Tabiat Varlıklarını Koruma Bölge Kurulunun 20.02.2009 tarih ve 2092 sayılı kararıyla tescil edilen Zureki Zeri Yerleşim Yerinin sit sınırlarının, Türkiye Ulusal Envanter Sistemi (TUES) kapsamında sayısallaştırılmasına ilişkin; Diyarbakır Kültür Varlıklarını Koruma Bölge Kurulu Müdürlüğü'nün 20.01.2015 tarih ve 219 sayılı raporu okundu. Ekleri ve konuya ilişkin bilgi ve belgeler incelendi. Yapılan görüşmeler sonunda;

Taşınmaz Kültür Varlıklarının Türkiye Ulusal Envanter Sistemi (TUES) kapsamında sayısallaştırılması amacı ile Mardin İli, Dargeçit İlçesi, Temelli Köyü sınırları dahilinde yer alan Zureki Zeri Yerleşim Yerinin I. Derece Arkeolojik Sit sınırlarını gösteren koordinatlı haritasının uygun olduğuna,

Sit sınırları içinde kalan parsellerin tapu kütüğünün beyanlar hanesine “ korunması gerekli taşınmaz kültür varlığı” şerhinin konulmasına,

Zureki Zeri Yerleşim Yerinin koruma esasları ve kullanma şartlarının, 2863 sayılı Kanunun 17. Maddesi gereğince, Kültür ve Tabiat Varlıklarını Koruma Yüksek Kurulu'nun Arkeolojik Sitler, Koruma ve Kullanma Koşulları Başlıklı 05.11.1999 gün ve 658 sayılı ilke kararının 1. Maddesinde bahsedilen hususlar çerçevesinde belirlenmesine karar verildi.

ASLI GİBİDİR.

Mehriban KARAASLAN
Bölge Kurulu Müdürü

İLİ	: MARDİN		
İLÇESİ	: DARGEÇİT		
KÖYÜ	: TEMELLİ		
MAHALLE	: -		
PAFTA NO	ADA NO	PARSEL NO	YÜZÖLÇÜMÜ
M47C18D	101 102 103 104	10-14 1-2-3-13-28 1-3-3-4 1-3-3-4	22853 478m2
SAHİBİ			
CİNSİ			

SİT ALANLARI

SİT ALANININ	
ADI	ZUREKİ
MEVKİİ	MEVKİİ
BULUNDUĞU BÖL	TEMELLİ KÖYÜ GÜNEYİNDE
1-İ Derece Ark Sıt sınırı	◆-----◆
2-İlisu barajı Su Seviyesi	-----
3- Kadastro sınırı	-----

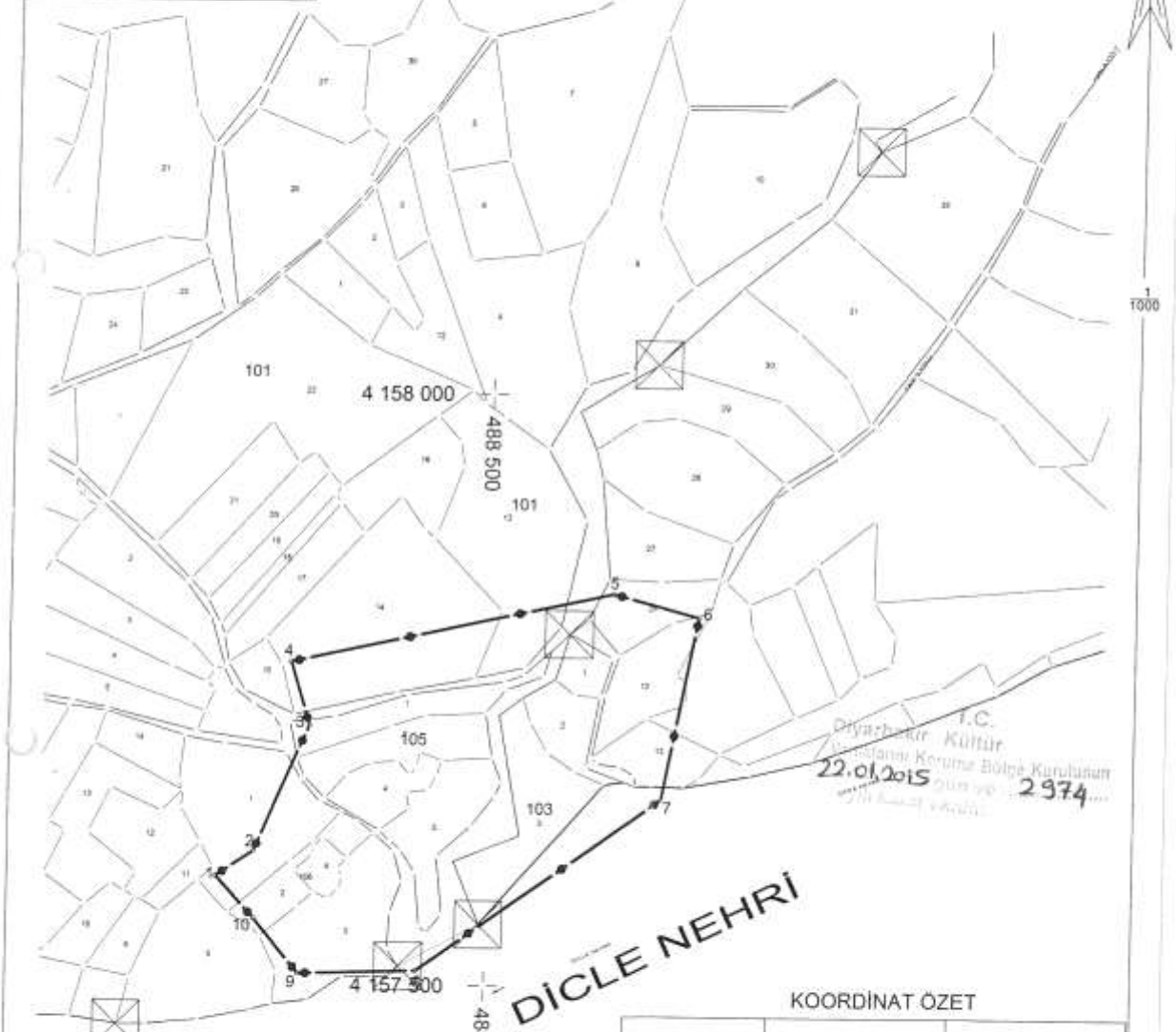

HARİTA KOORDİNATLARININ DATUMU

Koordinatlar ;
 Projeksiyon=UTM (3)
 Elipsoid =EUROPEN 1950
 Datum =ED50
 Dilim Orta Meridyeni=42 derece
 Dilim Geniřliđi=3derece
 Bařlangıç Epođu=-

KOORDİNAT ÖZET

Nokta No	Y	X
1	488271.715	4157591.378
2	488303.464	4157612.568
3	488349.667	4157719.321
4	488333.374	4157772.848
5	488604.302	4157832.203
6	488676.694	4157812.889
7	488646.771	4157658.826
8	488442.068	4157512.346
9	488342.966	4157509.510
10	488304.438	4157555.746

13/3/10