

**T.C.**  
**KÜLTÜR VE TURİZM BAKANLIĞI**  
**DİYARBAKIR KÜLTÜR VARLIKLARINI**  
**KORUMA BÖLGE KURULU**  
**KARAR**

**Toplantı Tarihi ve No. :22.01.2015-109**  
**Karar Tarihi ve No. :22.01.2015-2983**  
**Dosya No. :73.06/25**

**Toplantı Yeri**  
**DİYARBAKIR**

Şırnak İli, Silopi İlçesi, Kavaklı Köyü sınırları dahilinde bulunan, Tepe Höyüğün tescil talebine ilişkin; Diyarbakır Kültür Varlıklarını Koruma Bölge Kurulu Müdürlüğünün 10.12.2014 gün ve 4485 sayılı raporu okundu. Ekleri ve konuya ilişkin bilgi, belgeler incelendi. Yapılan görüşmeler sonunda;

Şırnak İli, Silopi İlçesi, Kavaklı Köyü sınırları dahilinde bulunan, Tepe Höyük; “Korunması Gerekli Taşınmaz Kültür Varlığı” özelliği gösterdiğinden 2863 sayılı Kanunun Tespit ve Tescil ile ilgili 7. Maddesi uyarınca sınırları ekli1/5000 ölçekli harita üzerine belirlendiği şekliyle I. Derece Arkeolojik Sit Alanı olarak tescilinin uygun olduğuna,

-Sit sınırları içinde kalan parsellerin tapu kütüğünün beyanlar hanesine “Korunması Gerekli Taşınmaz Kültür Varlığı” şerhinin konulmasına,

Tepe Höyüğün koruma esasları ve kullanma şartlarının, 2863 sayılı Kanunun 17. Maddesi gereğince, Kültür ve Tabiat Varlıklarını Koruma Yüksek Kurulunun, Arkeolojik Sitler, Koruma ve Kullanma Koşulları Başlıklı 05.11.1999 gün ve 658 sayılı ilke kararının 1. Madde’sinde bahsedilen hususlar çerçevesinde belirlenmesine karar verildi.

**ASLI GİBİDİR**

**Mehriban KARAASLAN**  
**Bölge Kurulu Müdürü**

AVRUPA KONSEYİ	DOĞAL VE KÜLTÜREL VARLIKLARI KORUMA ENVANTERİ	D.K.V.K.E.	SİT	ENVANTER NO	
TÜRKİYE	KÜLTÜR VARLIKLARI VE MÜZELER GENEL MÜDÜRLÜĞÜ			HARİTA NO	
İLİ : ŞIRNAK	İLÇESİ : SİLOPI	MAHALLE - KÖY VEYA MEVKİİ : KAVAKLI KÖYÜ TEPE	PAFTA : 3	ADA	PARSEL 178
ADI : TEPE HÖYÜK					
GENEL TANIM : Şırnak İli, Silopi İlçesi, Kavaklı Köyünün Güneydoğusunda yer almaktadır. Höyüğün doğusunda yol, batı tarafında ise diçe nehri geçmektedir. Höyüğün doğu tarafından toprak alınarak, höyük üzerindeki gözetleme kulesine ulaşımı sağlayan yolun yapımı sırasında özellikle kuzeybatı yamacının büyük oranda tıraşlanarak tahrip edildiği gözlemlenmiştir. Höyük üzerinde askeri gözetleme kuleleri bulunmaktadır. Höyükte bulunduğu dönemin özelliklerini taşıyan seramik parçalarına rastlanmıştır. Höyük Kavaklı Köyü, Kavaklı mezarısı tapununun 178 parseli üzerinde yer almaktadır.					
ŞİMDİKİ TEHLİKELER : Koruma önlemi alınmadığından tahribatlara yol açabilir.					
ŞİMDİKİ DURUM :					
SİT POTANSİYELİ : 1.Derece Arkeolojik Sit Alanı			KORUMA DERECESİ : 1.Derece Arkeolojik Sit Alanı		
ŞİMDİKİ KORUMA : Herhangi bir koruma önlemi alınmamıştır.			HAZIRLAYANLAR : 10.12.2014 Yunus AYATA (Uzman) Erdal DEMİR (Uzman)		
ÖNERİLEN KORUMA : Tescil edilerek ilgililere duyurulması gereklidir.			KONTROL EDENİ : Mehriban KARAASLAN (Bölge Kurulu Müdürü) KORUMA KURULU KARARLARI		
YAYIN DİZİSİ :			KORUMA KURULU ONAYI		
GÖZLEMLER : Höyük üzerinde tahribatlar yapıldığı ve üzerinde askeri gözetleme kuleleri bulunmaktadır.					
HARİTALAR, FOTOĞRAFLAR :					



HARİTA KOORDİNATLARININ DATUMU

KOORDİNAT ÖZET

Koordinatlar :	Nokta No	Y	X
Projeksiyon=UTM (3)	1	530651.000	4120941.000
Elipsoid =EUROPEN 1950	2	530694.000	4120950.000
Datum =ED50	3	530995.000	4120955.000
Dilim Orta Meridyeni=42 derece	4	531044.477	4120765.232
Dilim Genişliği=3derece	5	530946.834	4120755.633
Başlangıç Epoğu=-	6	530915.012	4120628.448
	7	530872.503	4120874.483

İL	: ŞIRNAK		
İLÇESİ	: SİLOPI		
KÖYÜ	: KAVAKLI		
MAHALLE	: KAVAKÖZÜ		
PAFTA NO	ADA NO	PARSEL NO	YÜZÖLÇÜMÜ
3	-	178	29045,620m2
SAHİBİ			
CİNSİ			

## SİT ALANLARI

SİT ALANININ	
ADI	TEPE HÖYÜĞÜ
MEVKİİ	TEPE
BULUNDUĞU BÖL	KAVAKÖZÜ GÜNEY DOĞUSU
1-1 Derece Ark Sit sınırı	←————→
2- Kadastro sınırı	—————

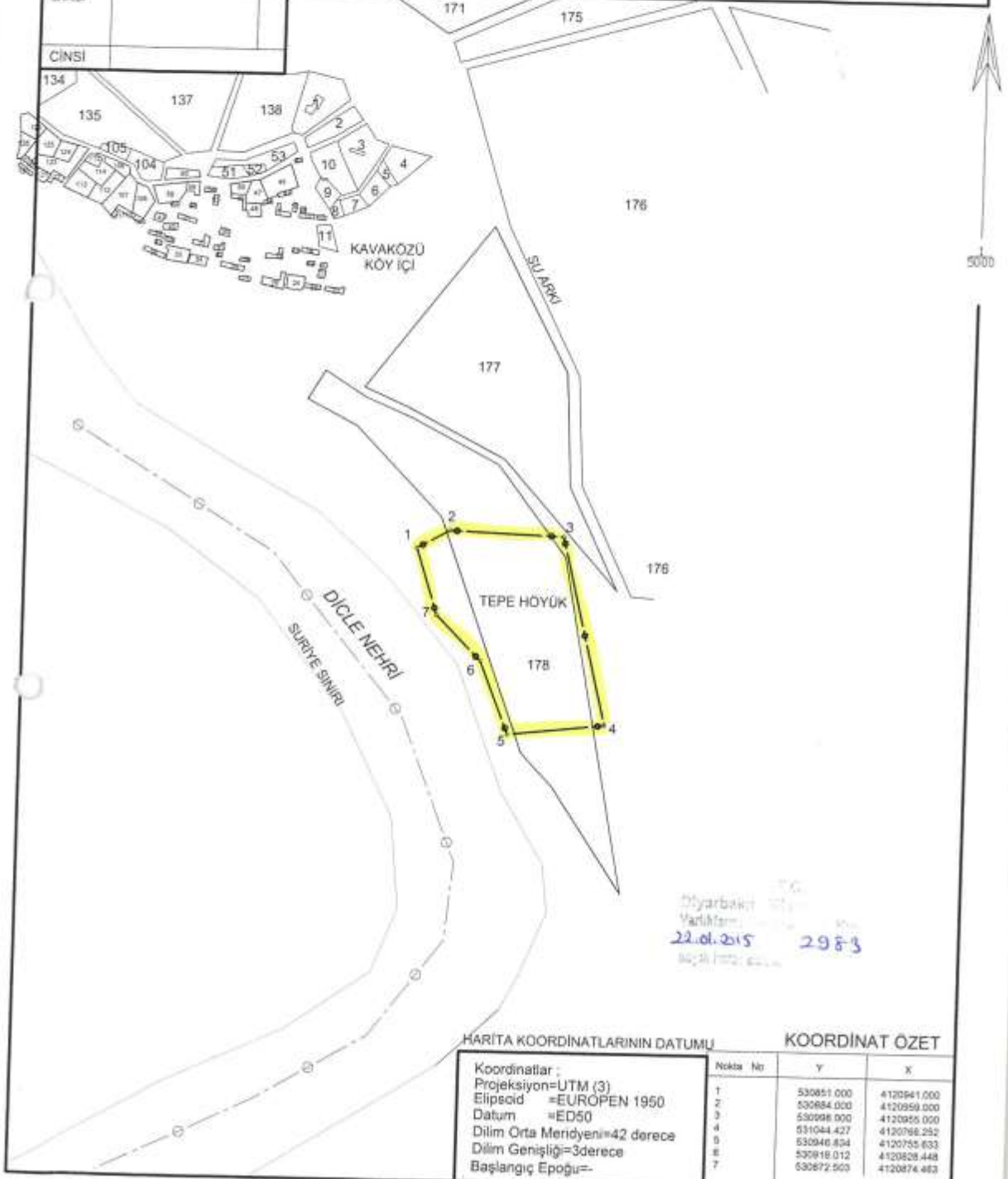

ŞİRKETİNİN  
Diyarbakir ŞİRKETİNİN  
Yardımcısı  
22.01.2015 2983  
Başlıca İşletici

### HARİTA KOORDİNATLARININ DATUMU

Koordinatlar :  
Projeksiyon=UTM (3)  
Elipsoid =EUROPEN 1950  
Datum =ED50  
Dilim Orta Meridyeni=42 derece  
Dilim Geniştir=3derece  
Başlangıç Epoğu=

### KOORDİNAT ÖZET

Nokta No	Y	X
1	530851.000	4120941.000
2	530884.000	4120959.000
3	530998.000	4120955.000
4	531044.427	4120768.252
5	530940.834	4120755.632
6	530918.012	4120828.448
7	530872.503	4120874.483