

T.C.
KÜLTÜR VE TURİZM BAKANLIĞI
DİYARBAKIR KÜLTÜR VARLIKLARINI
KORUMA BÖLGE KURULU
KARAR

Toplantı Tarihi ve No : 23.01.2015-110
Karar Tarihi ve No : 23.01.2015-2993
Dosya No : 23.13/6

Toplantı Yeri
DİYARBAKIR

Elazığ İli, Merkez Durupınar Köyü sınırları dâhilinde bulunan, Diyarbakır Kültür ve Tabiat Varlıklarını Koruma Bölge Kurulu'nun 21.06.1992 tarih ve 1079 sayılı kararıyla tescil edilen Killik Tepe (Tilek) Höyüğü'nün sit sınırlarının, taşınmaz kültür varlıklarının Türkiye Ulusal Envanter Sistemi (TUES) kapsamında sayısallaştırılmasına ilişkin; Diyarbakır Kültür Varlıklarını Koruma Bölge Kurulu Müdürlüğü'nün 20.01.2015 tarih ve 214 sayılı raporu okundu. Ekleri ve konuya ilişkin bilgi, belgeler incelendi. Yapılan görüşmeler sonunda;

Taşınmaz Kültür Varlıklarının konum bilgilerinin Türkiye Ulusal Envanter Sistemi (TUES) kapsamında sayısallaştırılması amacı ile hazırlanan, Elazığ İli, Merkez Durupınar Köyü sınırları dâhilinde bulunan Killik Tepe (Tilek) Höyüğü'nün I. Derece Arkeolojik Sit Alanı sınırlarını gösteren koordinatlı haritasının uygun olduğuna,

-Sit alanı sınırları içinde kalan parsellerin tapu kütüğü beyanlar hanesine korunması gerekli taşınmaz kültür varlığı şerhinin bırakılmasına,

-Killik Tepe (Tilek) Höyüğü'nün koruma esasları ve kullanma şartlarının, 2863 sayılı Kanunun 17. Maddesi gereğince, Kültür ve Tabiat Varlıklarını Koruma Yüksek Kurulunun, Arkeolojik Sitler, Koruma ve Kullanma Koşulları Başlıklı 05.11.1999 gün ve 658 sayılı ilke kararının 1. Madde'sinde bahsedilen hususlar çerçevesinde belirlenmesine karar verildi.

ASLI GİBİDİR

Mehriban KARAASLAN
Bölge Kurulu Müdürü

İL	: ELAZIĞ		
İLÇESİ	: HAKENDİ		
KÖYÜ	: DURUPINAR		
MAHALLE	: -		
PAFTA NO	ADA NO	PARSEL NO	YÜZÖLÇÜMÜ
K42D17D	-	303/30341 303064	48547 137 m2
SAHİ			
CİNSİ			

SİT ALANLARI

SİT ALANININ	
ADI	KILLIKTEPE HOYUĞU
MEVKİİ	MEVKİİ
BULUNDUĞU BÖL	DURUPINAR KÖYÜ KİLİZBOĞAZI
1-1 Derece Ark Sit sınırı	
3- Kadastro sınırı	

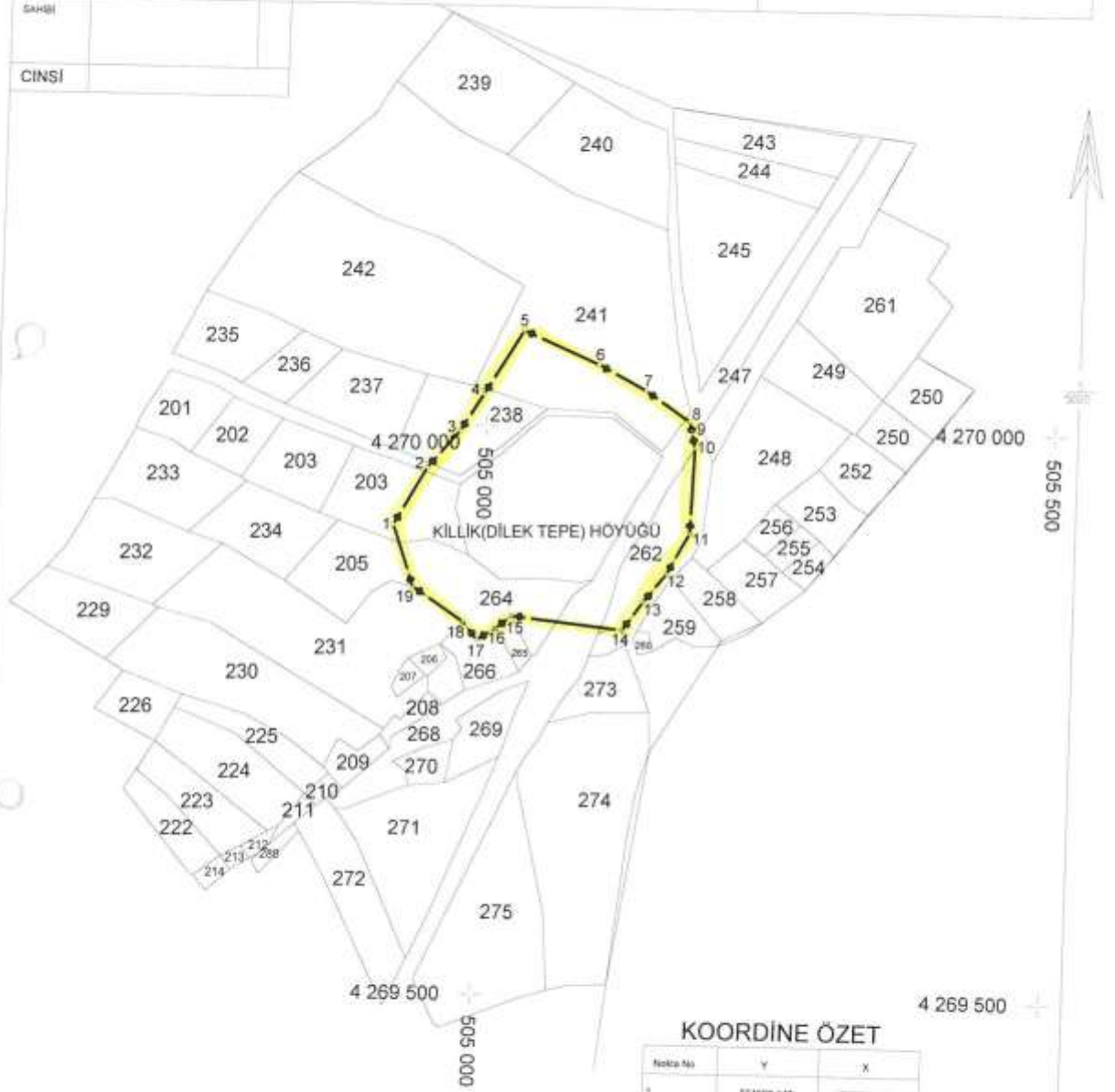

KOORDİNE ÖZET

No	Y	X
1	504620.447	426911.623
2	504948.840	426962.522
3	504976.688	426995.172
4	504996.855	427027.822
5	505030.485	427054.479
6	505096.725	427055.670
7	505138.978	427033.584
8	505176.070	427007.233
9	505180.293	426986.342
10	505183.383	426964.005
11	505180.086	426938.636
12	505181.453	426912.877
13	505181.720	426887.803
14	505125.713	426862.729
15	504627.013	426833.481
16	504013.206	426802.361
17	504090.887	426811.841
18	504064.037	426827.432
19	504935.572	426857.289

HARİTA KOORDİNATLARININ DATUMU

Koordinatlar ;
 Projeksiyon=UTM (3)
 Elipsoid =EUROPEN 1950
 Datum =ED50
 Dilim Orta Meridyeni=39 derece
 Dilim Genişliği=3derece
 Başlangıç Epoğu=-

T.C.
 Diyarbakır Kültür
 Varlıkları Koruma Bölge Kurulunun
 23.01.2015 tarih ve 2993
 sayılı kararı ile...