

T.C.
KÜLTÜR VE TURİZM BAKANLIĞI
Kayseri Kültür Varlıklarını Koruma Bölge Kurulu

KARAR

Toplantı No. Ve Tarihi: 99 - 13.02.2015

Karar No. Ve Tarihi : 1417- 13.02.2015

Toplantı Yeri

KAYSERİ

Yozgat ili, Çekerek ilçesi, Gönülyurdu (Çürük) köyü sınırları içerisinde bulunan alanda Yozgat Müze Müdürlüğünce kilise ve müstemilatı olması muhtemel mozaikli yapı kalıntısı tespit edildiği, alanının kadastro harici bölgede olduğundan öneri sit sınırları tespit edilemediği bu nedenle bahse konu yerde Müdürlüğümüzce gerekli tespitlerin yapılarak konunun Koruma Bölge kurulunda değerlendirilmesi hususuna ilişkin Yozgat Valiliği İl Kültür ve Turizm Müdürlüğü Müze Müdürlüğü'nün 24.01.2014 tarih ve 82 sayılı yazısı ile bahse konu alanın tesciline ilişkin Kültür ve Turizm Bakanlığı, Yatırım ve İşletmeler Genel Müdürlüğü'nün 13.11.2014 tarih ve 218279 sayılı; Kayseri Valiliği Çevre ve Şehircilik İl Müdürlüğü'nün 27.11.2014 tarih ve 10800 sayılı; Yozgat Müze Müdürlüğü'nün 13.11.2014 tarih ve 1419 sayılı; Enerji ve Tabii Kaynaklar Bakanlığı, Maden İşleri Genel Müdürlüğü'nün 25.11.2014.2014 tarih ve 256846 sayılı; Yozgat Valiliği, Çevre ve Şehircilik İl Müdürlüğü'nün 08.12.2014 tarih ve 4616 sayılı, Yozgat İl Özel İdaresi, İmar ve Kentsel İyileştirme Müdürlüğü'nün 12.12.2014 tarih ve 11476 sayılı, Yozgat İl Özel İdaresi, Ruhsat ve Denetim Müdürlüğü'nün 30.12.2014 tarih ve 12115 sayılı görüş yazıları ile Koruma Bölge Kurulu Müdürlüğü raportörlerinin 03.11.2014 tarih ve 1108 sayılı raporu okundu; raportörün açıklamaları dinlendi, dosyasındaki bilgi ve belgeler incelendi, yapılan görüşme sonucunda;

Yozgat ili, Çekerek ilçesi, Gönülyurdu (Çürük) köyü sınırları içerisinde yer alan, H35d17d ve H35d17c paftalarda tescil harici Devlet Ormanı niteliğindeki alanda bulunan "**Kaletepe Yerleşimi ve Yapı Kalıntıları'nın**" 2863 sayılı yasanın 6. maddesi kapsamına giren özellikler taşıması nedeniyle sit fişi üzerindeki 1/5000 ölçekli haritada ve kararımız eki 1/25000 ölçekli haritada koordinatlı olarak belirlenen şekliyle 1. derece arkeolojik sit alanı olarak tescil edilmesine; söz konusu alanda Koruma Yüksek Kurulu'nun 05.11.1999 gün ve 658 sayılı ilke kararında belirtilen koruma esasları ve kullanma koşullarının geçerli olduğuna karar verildi.

ASLI GİBİDİR

AVRUPA KONSEYİ	DOĞAL VE KÜLTÜREL VARLIKLARI KORUMA ENVANTERİ	D.K.V.K.E	SİT	ENVANTER NO	5
TÜRKİYE	KÜLTÜR VARLIKLARI VE MÜZELER GENEL MÜDÜRLÜĞÜ			HARİTA NO	
İLİ: YOZGAT	İLÇESİ: ÇEKEREK	MAHALLE KÖY : GÖNÜLYURDU (ÇURUK) KÖYÜ	KADASTRO		
	VEYA MEVKİİ :	PAFTA:H35-D-17-D, H35-D-17-C	ADA:	PARSEL: Tescil Harici Alan	

ADI: KALETEPE YERLEŞİMİ VE YAPI KALINTILARI

Yerleşim ve yapı kalıntıları Gönülyurdu köyünün yaklaşık 2 km. güneyinde, Çekerek Irmağı'nın yaklaşık 1km. doğusunda, vadiye hakim, ulaşımı oldukça zor bir noktada yer almaktadır. Geniş bir alanı kapsayan yerleşim ve yapı kalıntılarının bulunduğu alanda rastlanan yoğun miktardaki seramik malzeme ile yapı örgü malzemesi olarak kullanılan tuğla ve kaba yonu taş duvar kalıntılarının alana yayılmış olduğu görülmektedir. Yerleşim alanının doğu ucunda yer alan kaletepede, kaya oygulu birkaç basamaktan oluşan merdiven kalıntısı ve eteğinde kazılmış alanda, kaba yonu taş duvar örgülü yapı kalıntısı tespit edilmiştir. Ancak mevcut kalıntılardan yapının fonksiyon ve işlevi anlaşılamamıştır. Kaletepenin yaklaşık olarak 200 m. batısında tespit edilen kare formlu diğer bir yapı kalıntısının fonksiyon ve işlevi anlaşılamamakla beraber horasan harçlı almaşık duvar örgülü (kaba yonu taş ve tuğla) olduğu görülmektedir. Yapı kalıntısının zemininde renkli taş malzeme ile yapılmış geometrik motifli taban mozaiği görülmektedir. Çok az bir bölümü görülebilen mozaikte geometrik motifler dışında başka bir motif ya da tasvir olup olmadığı bilinmemektedir. Bu kalıntının yaklaşık 50 m. batısında ise kilise olduğu tahmin edilen yapı kalıntısı mevcuttur. Vadiye hakim bir noktada yer alan kilise duvarları horasan harcı ile almaşık duvar örgü sisteminde (kaba yonu taş ve tuğla) oluşturulmuştur. Mevcut kalıntılardan yoğun bir Roma ve Bizans dönemi iskanı olduğunu düşündüğümüz alanda başka yapı kalıntıları olma ihtimali de vardır.

ŞİMDİKİ DURUM : Kaçak kazı neticesinde alan oldukça tahrip edilmiştir.

SİT POTANSİYELİ : 1.Derece Arkeolojik sit

KORUMA DERECE : 1.Derece Arkeolojik Sit

ŞİMDİKİ KORUMA : Korumasız

HAZIRLAYANLAR : 25.12.2014

Fatih ÇAPAR Sanat Tarihçisi

Zeynep ÖZDEMİR Uzman (Arkeolog)

Recep TOK

Harita Mühendisi

ÖNERİLEN KORUMA : 1.Derece Arkeolojik Sit Alanı Olarak Tescili

KONTROL EDEN: SALİH Kaan TAŞMEKTEPLİĞİ, Müdür V. 25.12.2014

YAYIN DİZİSİ :



Kayseri Kültür Varlıklarının Koruma Bölge Kurulunun 13.02.2015. Gün ve 1417. Sayılı karar ektir.

K. K. V. K. B. K. KARARLARI

No:/2014

/ /2014

/ /2014

GÖZLEMLER :

REVİZYON :

K. K. V. K. B. K. ONAYI : / /2015



6 DERECELİK ED50 KOORDİNAT

3 DERECELİK ED50 KOORDİNAT

NoktaNo	Y	X	NoktaNo	Y	X
1	719872.331	4437824.277	1	463983.542	4436499.592
2	719862.847	4437862.217	2	463975.343	4436537.823
3	719847.565	4437812.685	3	463958.404	4436488.843
4	719824.380	4437894.360	4	463937.988	4436571.239
5	719799.087	4437892.779	5	463912.661	4436570.511
6	719797.506	4437809.523	6	463908.276	4436487.371
7	719772.740	4437879.079	7	463885.872	4436557.709
8	719753.771	4437793.715	8	463864.040	4436473.048
9	719743.759	4437864.851	9	463856.433	4436544.469
10	719732.166	4437847.462	10	463844.263	4436527.484
11	719654.707	4437868.540	11	463767.571	4436551.156
12	719649.437	4437832.181	12	463761.081	4436515.002
13	719570.397	4437825.331	13	463681.868	4436510.820
14	719558.804	4437861.163	14	463671.492	4436547.016
15	719522.972	4437880.659	15	463636.344	4436567.705
16	719520.865	4437798.457	16	463631.467	4436485.636
17	719477.656	4437889.617	17	463591.363	4436578.184
18	719445.513	4437809.523	18	463556.545	4436499.232
19	719434.447	4437878.025	19	463547.796	4436568.056
20	719418.639	4437853.259	20	463531.165	4436543.841
21	719413.897	4437825.331	21	463525.485	4436516.094

I. DERECE ARKEOLOJİK SİT ALANI

Handwritten signatures and stamps at the bottom of the page.



7d

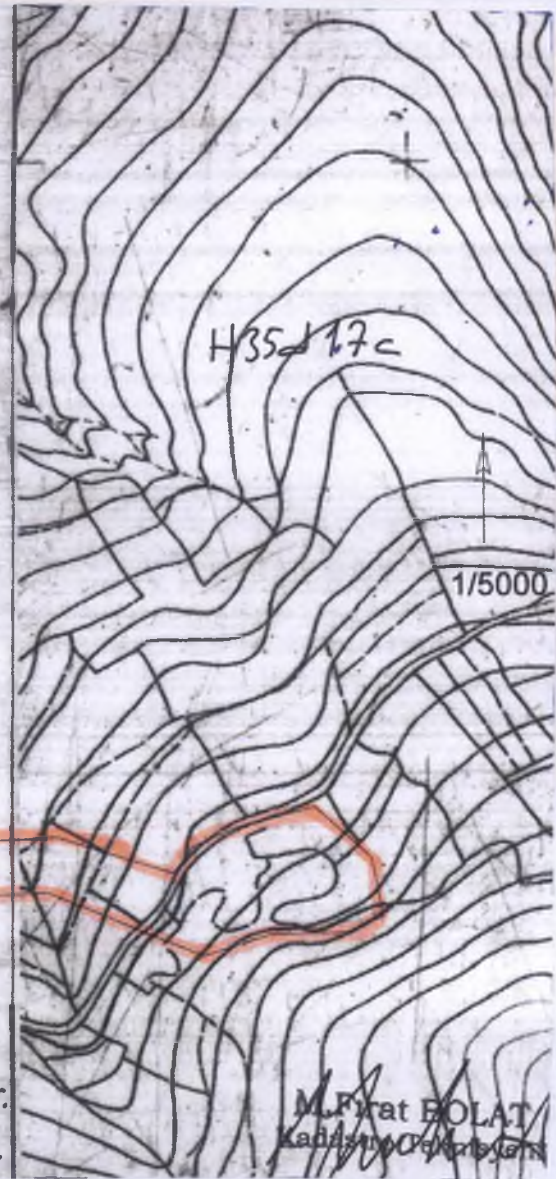

tescil harici bırakılmıştır, eylet Ormanı yazmaktadır.

M. Firat BOLAT
Kadıköy, İstanbul