



T.C.

**KÜLTÜR VE TURİZM BAKANLIĞI
İZMİR II NUMARALI KÜLTÜR VARLIKLARINI
KORUMA BÖLGE KURULU
KARAR**

TOPLANTI TARİHİ VE NO : 13.02.2015-199



45.12/217

KARAR TARİHİ VE NO : 13.02.2015-4873

Toplantı Yeri
İZMİR

Manisa ili, Turgutlu ilçesinde, 7. Mıntıka Mahallesiinde, tapulama dışı alanda bulunan Nif Çayı üzerindeki üstten kemerli betonarme köprünün onarımında sakınca olup olmadığının sorulduğu Karayolları Genel Müdürlüğü 2. Bölge Müdürlüğünün 16.05.2013 tarihli ve 129846 sayılı yazısı, 22.01.2013 tarihli ve 13199 sayılı yazısı, 21.07.2014 tarihli ve 128209 sayılı yazısı, Manisa Valiliği İl Kültür ve Turizm Müdürlüğünün 21.04.2014 tarihli ve 1955 sayılı yazısı, Manisa Valiliği Kadastro Müdürlüğünün 29.12.2014 tarihli ve 2959 sayılı yazısı, 12.02.2015 tarih ve 154 sayı ile kayıtlı uzman raporu, yazı ekleri ile işlem dosyası incelendi, yapılan görüşmeler sonunda;

Manisa ili, Turgutlu ilçesinde, 7. Mıntıka Mahallesiinde, tapulama dışı alanda bulunan Nif Çayı üzerindeki üstten kemerli betonarme köprünün 2863 sayılı yasa kapsamında taşınmaz kültür varlığı olarak tescil edilmesine, koruma grubunun I. grup yapı olarak belirlenmesine, karar verildi.

AVRUPA KONSEYİ	Doğal Ve Kültürel Varlıkları Koruma Envanteri D.K.C.K.E		KÜLTÜR VARLIĞI	Envanter No:				
TÜRKİYE	Kültür Varlıkları ve Müzeler Genel Müdürlüğü			Harita No: K18D1-4c				
İli: MANİSA	İlçesi: TURGUTLU	Mahalle Köy Mevki: 7. MINTIKA		KORUMA DERECESESİ	1.Grup Yapı	X		
SOKAK :		Pafta :-	Ada :-		Parsel :-	2.Grup Yapı		
Adı: NİF ÇAYI KÖPRÜSÜ	Yaptıran: -	Yapan:	Mimari Çağı: Cumhuriyet Dönemi					
	Yapım Tarihi: 19. yy ilk yarısı	Kitabe: -	Üslup:					
Genel Tanım: D250 Manisa-Turgutlu yolu üzerinde olup yeni köprülerin yapılması sebebiyle kullanılmayan tek kemerli betonarme bowstring köprü.								
Koruma Durumu	A İyi B Orta C Fena	Taşıyıcı	A Diş Yapı B C	A Üst Yapı B C	A İç Yapı B C	A Süsleme Elemanları B C	A Rutubet B C	A Yok B İzi Var C Önemli
				Fotoğraf : 				
Gözlemler: Aşağıda verilmiştir.			Bakımından sorumlu olması gereken kuruluş: Karayolları Genel Müdürlüğü 2.Bölge Müdürlüğü					
Bugünkü Sahibi:	Hazine (Tescil Harici Alan)							
Yapılan Onarımlar: Betonarme dikmelerin birkaçı demir dikme ile değiştirilmiş, korkulukları yenilenmiştir.								
Ayrıntılı Tanım: Nif Çayı üzerinde yer alan köprü betonarme yapım sistemi ile, üstten kemerli olarak (bowstring) olarak yapılmıştır. 1930-40'lı yıllarda yapıldığı tahmin edilen köprünün döşemesi de betonarme olup günümüzde köprü oldukça yıpranmış ve bakımsız durumdadır. Yağışların etkisiyle özellikle eğrisel kirişte olmak üzere renk değişiklikleri, çatlaklar ve kopmalar meydana gelmiştir. Bazı yerlerde demirler açığa çıkmış durumdadır. Eğrisel kemerden yük aktaran dikmelerden birkaçı çelik dikmeyle değiştirilmiştir. Dikmelerin arasındaki yatay korkuluklarının da kullanım süresi içinde değiştirilmiş olduğu anlaşılmaktadır.			Teknik bilgiler:	Su	Elektrik	Isıtma	Kanalizasyon	
			Orijinal Kullanımı: Köprü					
			Bugünkü Kullanımı: Köprü					
			Önerilen Kullanımı: Köprü					
			Hazırlayanlar: 9.2/2015					
			Mehmet Selman ARI : Kültür ve Tur. Uz. (Şehir Plancısı) WT					
			Gözde ULUŞANS TÜRÜNCÜ : Yük. Mimar Jode					
Eklere:			Kontrol Eden: Osman ARSLAN Müdür V.					
Rapor:	X							
Fotoğraf:	X							
Rölöve Proje:								
Restorasyon Projesi:								
Hali hazır Harita:	X							
Kadastral durum:	X							
Kroki:								
Kitabe:								
Vakfiye:								
			Kurul Onayı No :					
			Revizyon:					
			Kurul Kararları:					

Köprü, tespit ve tescil yönetmeliğinin 4.maddesinin (b) yer alan "(...) Ondokuzuncu yüzyıl sonrasında yapılmış olmasına rağmen önem ve özellikleri bakımından korunmalarına gerek görülmesi veya bu yapıların ait oldukları dönemin kendine özgü niteliklerini anlatan belge niteliğinde olması" ve (c) bendinde yer alan tek yapılar için "simgesel, belgesel ve yapım tekniği, biçim bakımından özellik göstermesi," olarak tanımlanan koruma değerlerine sahiptir.

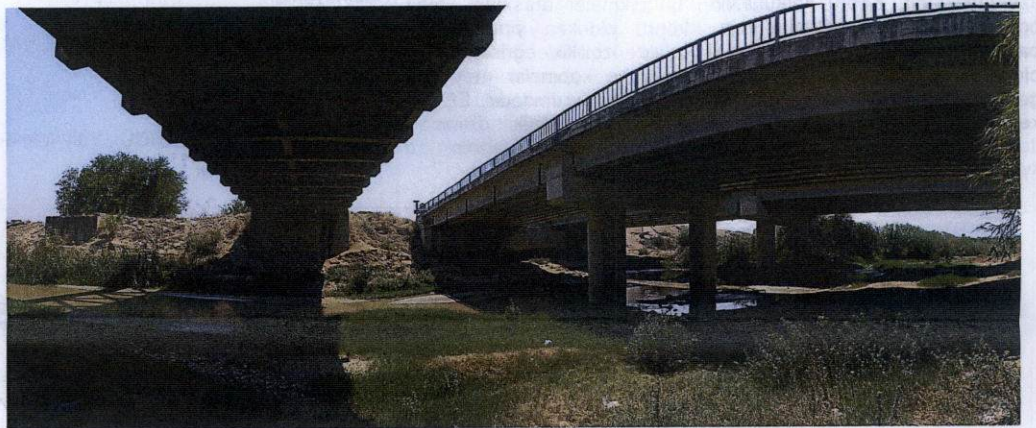
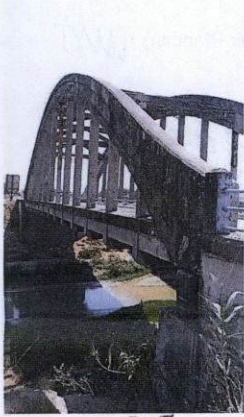
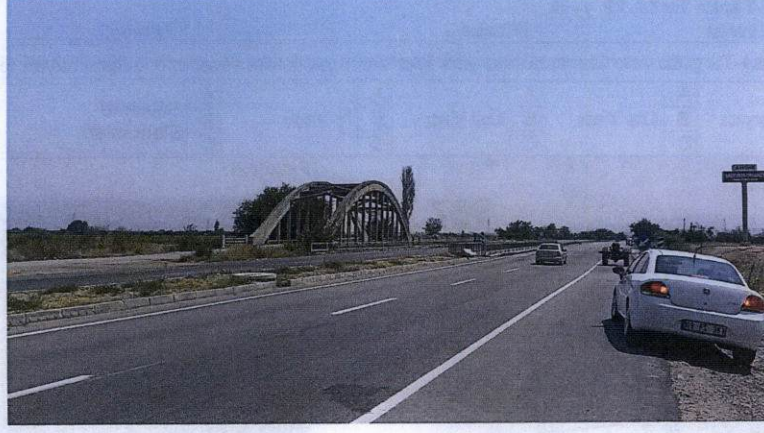

T.C.
KÜLTÜR VE TURİZM BAKANLIĞI
Izmir İl Nolu Kültür Varlıklarını
Koruma Bölge Kurulu
Müdürüğü

İZMİR II NUMARALI
KÜLTÜR VARLIKLARINI
KORUMA BÖLGE KURULUNUN
13.02.2015 GÜN VE 4893
SAYILI KARAR EKİDİR

ASLI GİBİDİR



Osman ARSLAN
Müdür V.