

T.C.  
KÜLTÜR VE TURİZM BAKANLIĞI  
ÇANAKKALE KÜLTÜR VARLIKLARINI  
KORUMA BÖLGE KURULU  
K A R A R

17.05.5  
ÇANAKKALE

Toplantı Tarihi ve No :16.02.2015/108  
Karar Tarihi No :16.02.2015/2145

Çanakkale İli, Çan İlçesi, Altıkulaç Köyü, Edirne Kültür ve Tabiat varlıklarını Koruma Kurulu'nun 06.04.1990/627 sayılı kararı ile I.derece arkeolojik sit alanı olarak tescil edilen ve karar eki 1/25000 ölçekli haritada sınırları belirtilen ve aynı Kurulun 26.05.199/2418 sayılı kararıyla tescilinin devamına karar verilen Çingene Tepe ile aynı kararla II. Derece arkeolojik sit alanı olarak tescil edilen Taşbaşı Mevkii arasında kalan Boğaz Tarla Mevkii'nde DSİ tarafından yaptırılan Altıkulaç Gölet kil sahasındaki çalışmalarda ilgili firma tarafından tarihi eser çıktığının bildirilmesi üzerine Çanakkale Müze Müdürlüğü uzmanları tarafından incelenerek I.derece arkeolojik sit alanı olarak tescil edilmesi önerilen, Çanakkale Kültür Varlıklarını Koruma Bölge Kurulu'nun 19.08.2013/1075 sayılı kararı ile alanın Müze Müdürlüğü ve Çanakkale Kültür Varlıklarını Koruma Bölge Kurulu Müdürlüğü uzmanları tarafından yeniden irdelenmesine, irdeme sonuçlarının Kurulumuza iletilmesinden sonra konunun yeniden değerlendirilebileceğine karar verilen alanla ilgili olarak hazırlanan uzman raporu okundu, ekleri ve ilgili dosyası incelendi, yapılan görüşmeler sonunda;

Çanakkale İli, Çan İlçesi, Altıkulaç Köyü, Boğaz Tarla Mevkiinde, DSİ'nin gölet çalışması kapsamında ortaya çıkan yapı kalıntısı ve etrafındaki alanın 2863 sayılı Kanunun 6.ve 7. Maddelerinde belirtilen kıstasları taşıdığı anlaşıldığından kararımız eki 1/2000 ölçekli haritada sınırları ve koordinatları belirtildiği şekliyle I. ve III. derece arkeolojik sit alanı olarak tescil edilmesine, hazırlanan tescil fişinin uygun olduğuna, tescil edilen alanlarda mevcut durumda yapılaşma olmaması nedeniyle 05.11.1999 tarih ve 658 sayılı ilke kararı gereği III. derece arkeolojik sit alanına yönelik koruma amaçlı imar planı onay aşamasının tamamlanmasına kadar, geçiş dönemi koruma esasları ve kullanma şartlarının "her türlü fiziki ve inşai müdahale öncesi Kurulumuzdan izin alınması gerekmektedir." olarak belirlenmesine karar verildi.

BAŞKAN  
A.Coşkun ÖZGÜNEL  
(İmza)

BAŞKAN YRD.  
Ali Osman UYSAL  
(İmza)

ÜYE  
Ali Emrah ÜNLÜ  
(İmza)

ÜYE  
Turan BARLAS  
(İmza)

ÜYE  
Fatih ELCİL  
(İmza)

ÜYE  
İbrahim Subaşı  
(Bulunmadı)



ÜYE  
Hasan Ömer KORMAN  
(Bulunmadı)

ÜYE  
Sevim TUNÇDEMİR  
Müze Müd. Tem.  
(İmza)

ÜYE  
Çanakkale İl Tem.  
(Bulunmadı)



ÇANAKKALE İLİ  
ÇAN İLÇESİ  
ALTIKULUÇ KÖYÜ

↑  
2000

16.02.2015  
UYGUNDUR

ÇANAKKALE  
KÜLTÜR VARLIKLARINI KORUMA  
BÖLGE KURULU

KİL OCAĞI

B.	
MANBAŞI	
YRD.	
ÜYE	
ÜYE	
ÜYE	
ÜYE	
ÜYE	
ÜYE	
TEMSİLCİ	
ÜYE	
TEMSİLCİ	
ÜYE	
TEMSİLCİ	
ÜYE	

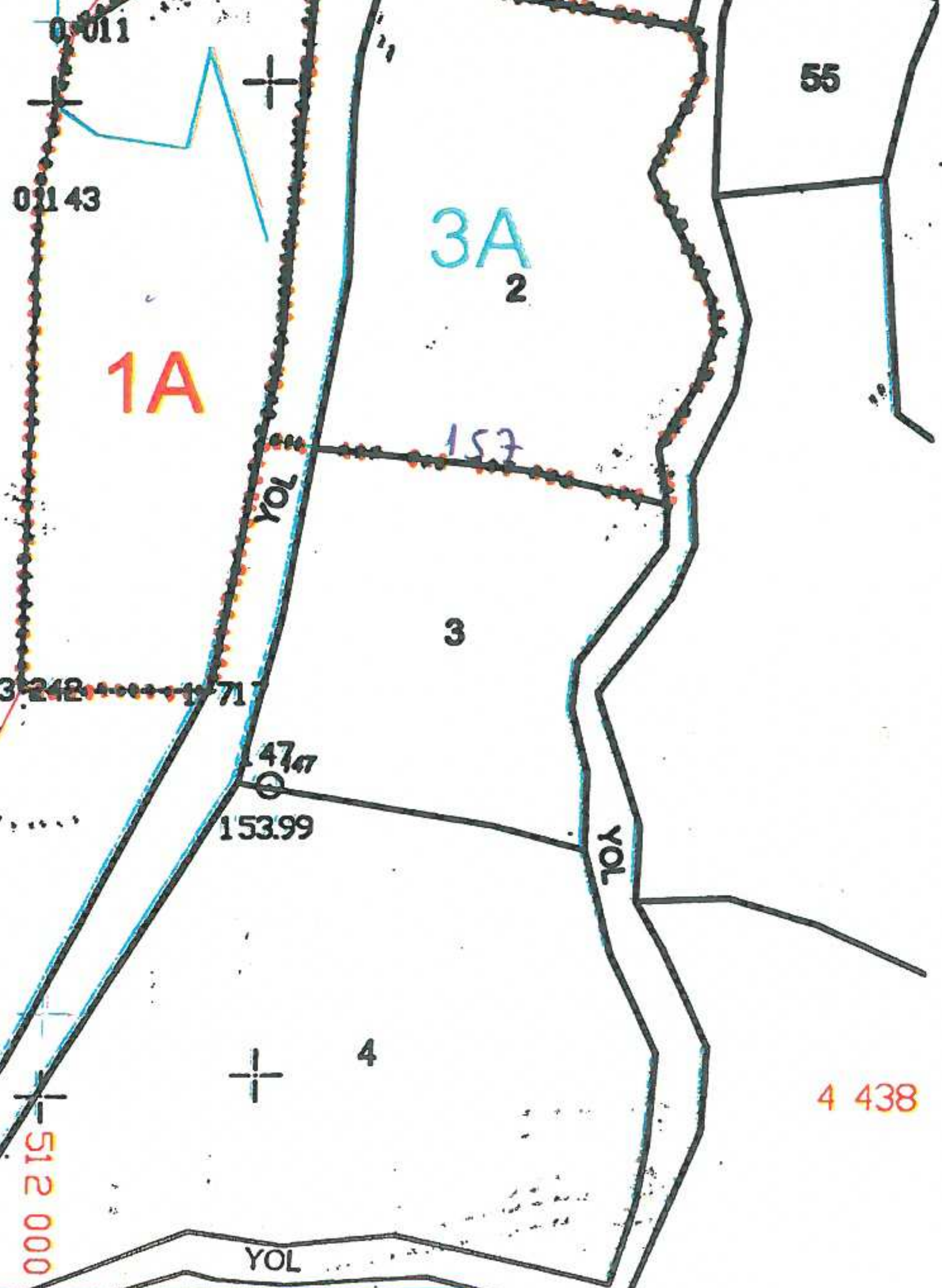

Nokta No	Y	X	Nokta No	Y	X
1	512002.199	4438578.858	A13	512053.004	4438530.228
2	512009.196	4438593.860	A14	512052.361	4438624.767
3	512021.191	4438591.861	A15	512051.216	4438633.479
4	512027.189	4438590.861	A16	512045.608	4438548.897
5	512032.187	4438610.853	A17	512042.035	4438532.081
6	512044.182	4438571.869	A18	512032.509	4438480.745
A1	512132.819	4438553.397	A19	511994.920	4438481.728
A2	512131.868	4438561.005	A20	511997.154	4438580.485
A3	512129.856	4438605.802	A21	512004.087	4438614.613
A4	512129.491	4438543.728	A22	512036.880	4438635.124
A5	512129.368	4438611.378			
A6	512127.133	4438615.036			
A7	512123.613	4438519.164			
A8	512121.724	4438530.414			
A9	512119.658	4438585.708			
A10	512096.200	4438525.719			
A11	512093.029	4438621.167			
A12	512066.971	4438627.678			

Çanakkale KVKBK'nun 16.02.2015  
Gün ve 2145 Sayılı karar ekidir.

ASLI GİBİDİR  
İbrahim DEMİRCİ  
Müdür V.

ed-50 6 derece koordinat sistemi

I. derece arkeolojik sit alanı  
III. derece arkeolojik sit alanı







AVRUPA KONSEYİ	DOĞAL VE KÜLTÜREL VARLIKLARI KORUMA ENVANTERİ	D.K.V.K.E.	S İ T			ENVANTER NO	
T Ü R K İ Y E	KÜLTÜR VARLIKLARI VE MÜZELER GENEL MÜDÜRLÜĞÜ					HARİTA NO	
İLİ : ÇANAKKALE	İLÇESİ: ÇAN	MAHALLE - KÖY VEYA MEVKİİ : ALTIKULAÇ KÖYÜ			PAFTA :	ADA	PARSEL
ADI : Altıkulaç Köyü, Roma Dönemi Yerleşim Yeri			H18d-18b-2	164 157	10 2		
GENEL TANIM : Çanakkale İli, Çan İlçesi, Altıkulaç Köyü, Boğaztarla Mevkiinde köy yerleşim yerinin kuzeyinde Çingene Tepe I. derece arkeolojik sit alanı ile Taşbaşı II. derece arkeolojik sit alanı arasında yer almaktadır. Batısında DSİ Altıkulaç Göleti kil sahası kuzey ve güneyinde ağaçlık alanlar ile doğusunda ormandan açılmış tarlalar bulunmaktadır. Müze müdürlüğü tarafından yapılan sondaj çalışması sonucu genelde tek sıra, yer yer de iki üç sıradan oluşan kaba yonu taş sırasından oluşan ve Geç Roma Dönemi'ne ait tek yapıya (konut) ait temel kalıntısı ile pithos parçaları tespit edilmiştir. Yapının etrafında günlük kullanıma ait çanak çömlek parçaları ve yapının doğusunda yer alan tarlalarda da ve yol için açılan kesitlerde de çatı kiremitleri ve pithos parçaları görmek mümkündür.							
ŞİMDİKİ TEHLİKELER : Gölet Çalışması, yol yapım çalışmaları, tarımsal faaliyetler							
ŞİMDİKİ DURUM : Tarım yapılan araziler							
SIT POTANSİYELİ : I. ve III. Derece Arkeolojik Sit Alanı							
KORUMA DERECESİ							
ŞİMDİKİ KORUMA : Yok.							
ÖNERİLEN KORUMA : Koruma Yüksek Kurulunun 658 sayılı ilke kararı uyarınca I. ve III. Derece Arkeolojik Sit Alanları koruma ve kullanma koşullarına uyulması önerilmektedir.							
HAZIRLAYANLAR Handan ÖZALPAY : Arkeolog Deniz KARAKAŞ : Y. Şehir Plancısı Fuat DURMUŞ Arkeolog							
KONTROL EDEN:							
KORUMA KURULU KARARLARI							
KORUMA KURULU ONAYI							
YAYIN DİZİSİ :							
GÖZLEMLER :							

Harita ve Fotoğraflar:

