

T.C.
KÜLTÜR VE TURİZM BAKANLIĞI
DIYARBAKIR KÜLTÜR VARLIKLARINI
KORUMA BÖLGE KURULU
KARAR

Toplantı Tarihi ve No : 25.02.2015-111
Karar Tarihi ve No : 25.02.2015- 3021
Dosya No : 21.00/226

Toplantı Yeri
DIYARBAKIR

Diyarbakır İli, Merkez, Yenişehir İlçesi, Geyiktepe Köyü sınırları dahilinde bulunan, Diyarbakır Kültür ve Tabiat Varlıklarını Koruma Bölge Kurulu'nun 22.02.1991 tarih ve 684 sayılı kararıyla tescil edilen Geyiktepe Höyüğü sit sınırlarının, Türkiye Ulusal Envanter Sistemi (TUES) kapsamında sayısallaştırılmasına ilişkin; Diyarbakır Kültür Varlıklarını Koruma Bölge Kurulu Müdürlüğü'nün 04.07.2014 tarih ve 2650 sayılı raporu okundu. Ekleri ve konuya ilişkin bilgi ve belgeler incelendi. Yapılan görüşmeler sonunda;

Taşınmaz Kültür Varlıklarının Türkiye Ulusal Envanter Sistemi (TUES) kapsamında sayısallaştırılması amacı ile Diyarbakır İli, Merkez, Yenişehir İlçesi, Geyiktepe Köyü sınırları dahilinde yer alan Geyiktepe Höyüğü'nün I. Derece Arkeolojik Sit sınırlarını gösteren koordinatlı haritasının uygun olduğuna,

Sayısallaştırma sonucu sit sınırlarını gösteren koordinatlar içerisinde kalan parsellerin tapu kütüğünün beyanlar hanesine "korunması gerekli taşınmaz kültür varlığı" şerhinin konulmasına, daha önce şerh verilen parsellerin onaylı koordinatlar dışında kalması durumunda ise şerhin kaldırılması gerektiğine,

Geyiktepe Höyüğü'nün koruma esasları ve kullanma şartlarının, 2863 sayılı Kanunun 17. Maddesi gereğince, Kültür ve Tabiat Varlıklarını Koruma Yüksek Kurulu'nun Arkeolojik Sitler, Koruma ve Kullanma Koşulları Başlıklı 05.11.1999 gün ve 658 sayılı ilke kararının 1. Maddesinde bahsedilen hususlar çerçevesinde belirlenmesine karar verildi.

ASLI GİBİDİR.

Mehriban KARAASLAN
Bölge Kurulu Müdürü

İL	: DIYARBAKIR		
İLÇESİ	: MERKEZ		
KÖYÜ	: GEYİKTEPE		
MAHALLE	: -		
PAFTA NO	ADA NO	PARSELNO YÜZÖLÇÜMÜ	
L44016B	-	1340	19862.413m2
SAHİBİ			
CİNSİ			

SİT ALANLARI

SİT ALANININ	
ADI	GEYİK TEPE HOYUĞU
MEVKİİ	KÖYMEVKİİ
BULUNDUĞU BÖL	GEYİKTEPE KÖYÜ KUZEYİ
1-1 Derece Ark Sıt sınırı	◀──────────────────▶
2- Kadastro sınırı	──────────────────

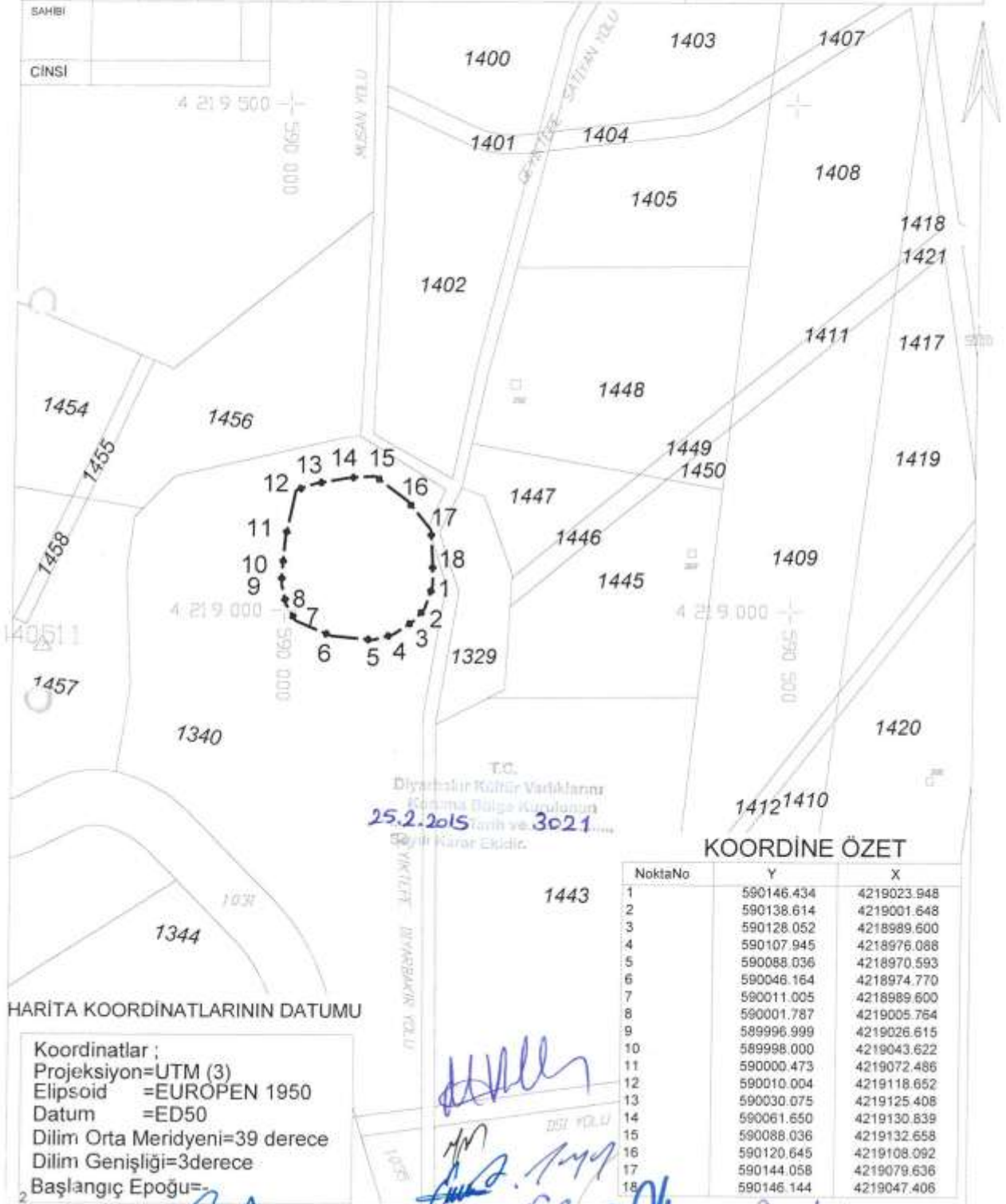

T.C.
Diyarbakır Kültür Varlıklarını
Koruma Bölge Kurulunun
25.2.2015 Tarih ve 3021
Sayılı Kararı Ekidir.

KOORDİNE ÖZET

NoktaNo	Y	X
1	590146.434	4219023.948
2	590138.614	4219001.648
3	590128.052	4218989.600
4	590107.945	4218976.088
5	590088.036	4218970.593
6	590046.164	4218974.770
7	590011.005	4218989.600
8	590001.787	4219005.764
9	589996.999	4219026.615
10	589998.000	4219043.622
11	590000.473	4219072.486
12	590010.004	4219118.652
13	590030.075	4219125.408
14	590061.650	4219130.839
15	590088.036	4219132.658
16	590120.645	4219108.092
17	590144.058	4219079.636
18	590146.144	4219047.406

HARİTA KOORDİNATLARININ DATUMU

Koordinatlar ;
Projeksiyon=UTM (3)
Elipsoid =EUROPEN 1950
Datum =ED50
Dilim Orta Meridyeni=39 derece
Dilim Genişliği=3derece
Başlangıç Epoğu=-

[Handwritten signatures and stamps]