

T.C.
KÜLTÜR VE TURİZM BAKANLIĞI
DİYARBAKIR KÜLTÜR VARLIKLARINI
KORUMA BÖLGE KURULU
KARAR

Toplantı Tarihi ve No. :25.02.2015-111
Karar Tarihi ve No. :25.02.2015-3030
Dosya No. :21.00/253

Toplantı Yeri
DİYARBAKIR

Diyarbakır İli, Merkez, Bağlar İlçesi, Körtepe Köyü sınırları dahilinde bulunan, Diyarbakır Kültür ve Tabiat Varlıklarını Koruma Kurulu'nun 14.11.1992 gün ve 1195 sayılı kararı ile tescillenen Körtepe Höyüğü, Türkiye Ulusal Envanter Sistemi (TUES) kapsamında sayısallaştırılmasına ilişkin; Diyarbakır Yenışehir Belediye Başkanlığı İmar ve Şehircilik Müdürlüğü'nün 11.02.2015 gün ve 279-329 sayılı yazısı ile Diyarbakır Kültür Varlıklarını Koruma Bölge Kurulu Müdürlüğü'nün 14.01.2015 gün ve 142 sayılı raporu okundu. Ekleri ve konuya ilişkin bilgi, belgeler incelendi. Yapılan görüşmeler sonunda;

Kurulumuzun 21.01.2015 gün ve 2897 sayılı kararında Diyarbakır İli, Merkez, Yenışehir İlçesi, İncekaya Köyü'nde kaldığı belirtilen Körtepe Höyüğü'nün; Diyarbakır İli, Merkez, Bağlar İlçesi, Körtepe Köyü'nde kaldığı anlaşıldığından, "Diyarbakır İli, Merkez, Bağlar İlçesi, Körtepe Köyü" olarak düzeltilmesine,

Taşınmaz Kültür Varlıklarının konum bilgilerinin Türkiye Ulusal Envanter Sistemi (TUES) kapsamında sayısallaştırılması amacı ile hazırlanan, Diyarbakır İli, Merkez, Bağlar İlçesi, Körtepe Köyü sınırları dahilinde bulunan Körtepe Höyüğü, I. Derece Arkeolojik Sit sınırlarını gösteren koordinatlı haritasının uygun olduğuna,

-Sayısallaştırma sonucu sit sınırlarını gösteren koordinatlar içerisinde kalan parsellerin tapu kütüğünün beyanlar hanesine "Korunması Gerekli Taşınmaz Kültür Varlığı" şerhinin konulmasına, daha önce şerh verilen parsellerin onaylı koordinatlar dışında kalması durumunda ise şerhin kaldırılması gerektiğine,

Körtepe Höyüğü'nün koruma esasları ve kullanma şartlarının, 2863 sayılı Kanununun 17. Maddesi gereğince, Kültür ve Tabiat Varlıklarını Koruma Yüksek Kurulunun, Arkeolojik Sitler, Koruma ve Kullanma Koşulları Başlıklı 05.11.1999 gün ve 658 sayılı ilke kararının 1. Madde'sinde bahsedilen hususlar çerçevesinde belirlenmesine karar verildi.

ASLI GİBİDİR

Mehriban KARAASLAN
Bölge Kurulu Müdürü

İL	: DIYARBAKIR			SİT ALANLARI		SİT ALANININ	
İLÇESİ	: MERKEZ					ADI	KÖRTEPE HÖYÜĞÜ
KÖYÜ	: KÖRTEPE			MEVKİİ	MEVKİİ		
MAHALLE	: -			BULUNDUĞU BÖL	KÖRTEPE KÖYÜ KUZEY		
PAFTA NO	ADA NO	PARSEL NO	YÜZÖLÇÜMÜ	1- Derece Ark Sit sınırı			
M44A12B	102	1 316	43999.088m2	2- Kadastro sınırı			
SAHİBİ							
CİNSİ							

1 195 000
595 000

PETROL HATTI 332

300

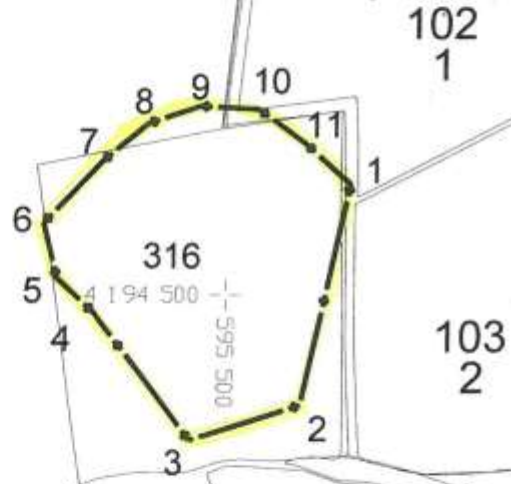

T.C.
Diyarbakır Kültür
Varlıklarını Koruma Bölge Kurulunun
25.02.2015 tarih ve 3030
sayılı kararına istinaden

KOORDİNE ÖZET

NoktaNo	Y	X
1	595600.241	4194588.840
2	595562.225	4194412.770
3	595472.189	4194383.758
4	595394.158	4194485.799
5	595365.147	4194512.814
6	595354.142	4194556.827
7	595400.161	4194605.847
8	595435.175	4194635.859
9	595477.191	4194649.864
10	595525.211	4194647.864
11	595564.226	4194620.853

İARITA KOORDİNATLARININ DATUMU

Koordinatlar :
Projeksiyon=UTM (3)
Elipsoid =EUROPEN 1950
Datum =ED50
Dilim Orta Meridyeni=39 derece
Dilim Genişliği=3derece
Başlangıç Epoğu=-