

T.C.
KÜLTÜR VE TURİZM BAKANLIĞI
DIYARBAKIR KÜLTÜR VARLIKLARINI
KORUMA BÖLGE KURULU
KARAR

Toplantı Tarihi ve No :25.02.2015-111
Karar Tarihi ve No :25.02.2015-3037
Dosya No :21.03.104

Toplantı Yeri
DIYARBAKIR

Diyarbakır İli, Çınar İlçesi, İkizoluk Mahallesi sınırları dahilinde bulunan, Diyarbakır Kültür ve Tabiat Varlıklarını Koruma Kurulu'nun 10.02.1990 gün ve 388 sayılı kararıyla tescil edilen, İkizoluk Höyüğü'nün, Türkiye Ulusal Envanter Sistemi (TUES) kapsamında sayısallaştırılmasına ilişkin; Diyarbakır Kültür Varlıklarını Koruma Bölge Kurulu Müdürlüğü'nün 02.06.2014 gün ve 2130 sayılı raporu okundu. Ekleri ve konuya ilişkin bilgi, belgeler incelendi. Yapılan görüşmeler sonunda;

Taşınmaz Kültür Varlıklarının konum bilgilerinin Türkiye Ulusal Envanter Sistemi (TUES) kapsamında sayısallaştırılması amacı ile hazırlanan Diyarbakır İli, Çermik İlçesi, İkizoluk Mahallesi, İkizoluk Höyüğü'nün I. Derece Arkeolojik Sit sınırlarını gösteren koordinatlı haritasının uygun olduğuna,

Sayısallaştırma sonucu sit sınırlarını gösteren koordinatlar içerisinde kalan parsellerin tapu kütüğünün beyanlar hanesine "korunması gerekli taşınmaz kültür varlığı" şerhinin konulmasına, daha önce şerh verilen parsellerin onaylı koordinatlar dışında kalması durumunda ise şerhin kaldırılması gerektiğine,

İkizoluk Höyüğü'nün koruma esasları ve kullanma şartlarının, 2863 sayılı Kanununun 17. Maddesi gereğince, Kültür ve Tabiat Varlıklarını Koruma Yüksek Kurulunun, Arkeolojik Sitler, Koruma ve Kullanma Koşulları Başlıklı 05.11.1999 gün ve 658 sayılı ilke kararının 1. Madde'sinde bahsedilen hususlar çerçevesinde belirlenmesine karar verildi.

ASLI GİBİDİR

Mehriban KARAASLAN
Bölge Kurulu Müdürü

İLİ	: DIYARBAKIR		
İLÇESİ	: ÇINAR		
KÖYÜ	: -		
MAHALLE	: İKİZOLUK		
PAFTA NO	ADA NO	PARSEL NO	YÜZÖLÇÜMÜ
M44C05B	-	7689	9153.822m2
SAHİBİ			
CİNSİ			

SİT ALANLARI

SİT ALANININ	
ADI	İKİZOLUK HÖYÜĞÜ
MEVKİİ	İKİZOLUK MAH. MEVKİİ
BULUNDUĞU BÖL	İKİZOLUK MAH. YERLEŞİM ALANI
1- Derece Ark Sıt sınırı	←-----→
2- Kadastro sınırı	—————

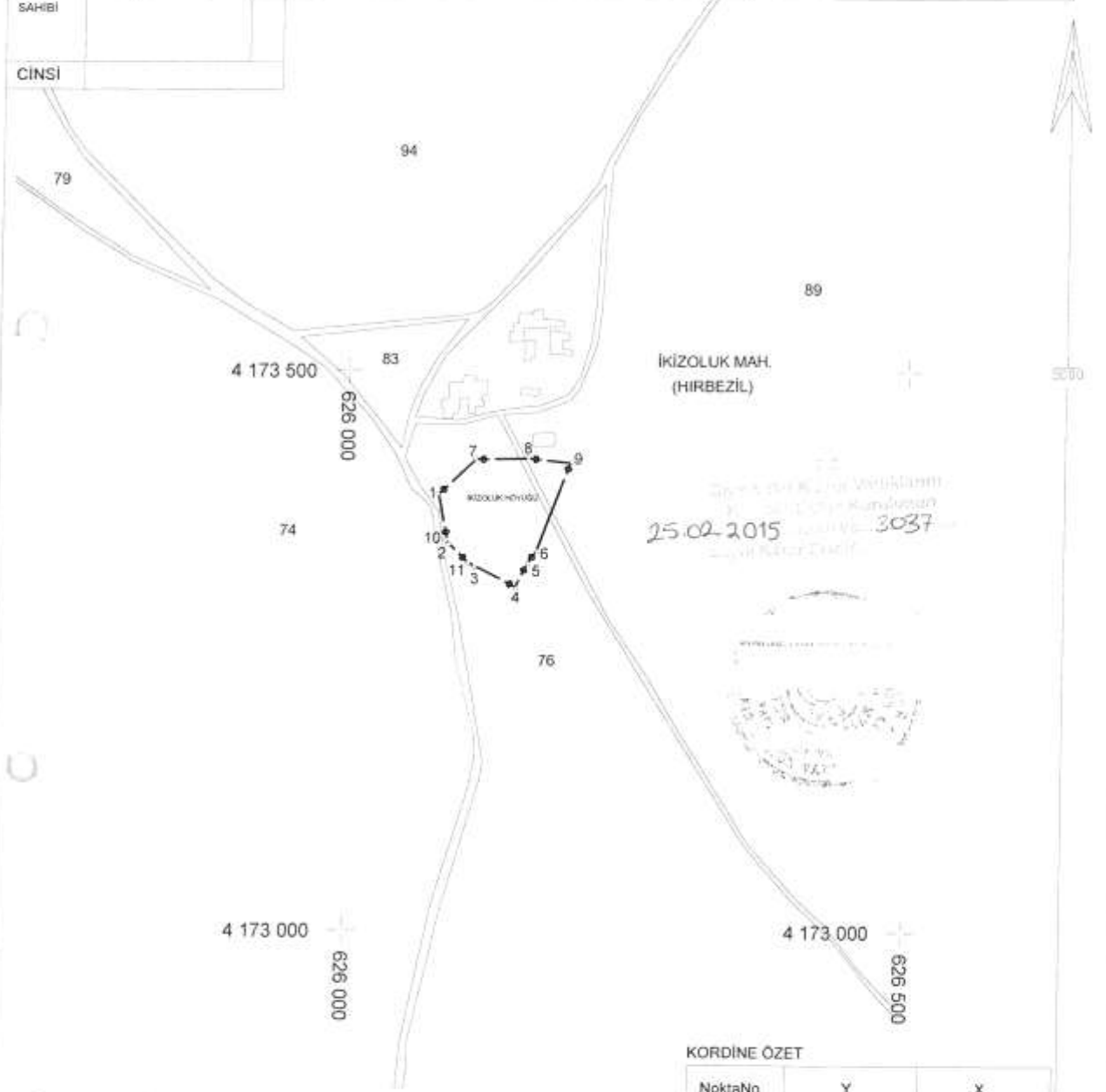

HARİTA KOORDİNATLARININ DATUMU

Koordinatlar ;
 Projeksiyon=UTM (3)
 Elipsoid =EUROPEN 1950
 Datum =ED50
 Dilim Orta Meridyeni=39 derece
 Dilim Geniřliđi=3derece
 Bařlangıç Epođu=-

KORDİNE ÖZET

NoktaNo	Y	X
1	626081.434	4173390.367
2	626091.438	4173345.349
3	626114.447	4173325.341
4	626151.462	4173306.334
5	626162.466	4173328.342
6	626170.469	4173339.347
7	626114.447	4173422.380
8	626161.466	4173423.380
9	626200.481	4173419.379
10	626089.437	4173349.351
11	626108.444	4173328.342