

T.C.
KÜLTÜR VE TURİZM BAKANLIĞI
DIYARBAKIR KÜLTÜR VARLIKLARINI
KORUMA BÖLGE KURULU
KARAR

Toplantı Tarihi ve No :25.02.2015-111
Karar Tarihi ve No :25.02.2015-3041
Dosya No : 21.03.4

Toplantı Yeri
DIYARBAKIR

Diyarbakır İli, Çınar İlçesi, Hücetli(Başaklı) Köyü sınırları dahilinde bulunan, Diyarbakır Kültür ve Tabiat Varlıklarını Koruma Kurulu'nun 14.11.1992 gün ve 1190 sayılı kararıyla tescil edilen Mezarlık Tepe Höyüğü'nün sit sınırlarının, Türkiye Ulusal Envanter Sistemi (TUES) kapsamında sayısallaştırılmasına ilişkin; Diyarbakır Kültür Varlıklarını Koruma Bölge Kurulu Müdürlüğü'nün 02.06.2014 gün ve 2130 sayılı raporu okundu. Ekleri ve konuya ilişkin bilgi, belgeler incelendi. Yapılan görüşmeler sonunda;

Taşınmaz Kültür Varlıklarının konum bilgilerinin Türkiye Ulusal Envanter Sistemi (TUES) kapsamında sayısallaştırılması amacı ile hazırlanan Diyarbakır İli, Çınar İlçesi, Hücetli(Başaklı) Köyü sınırları dahilinde bulunan Mezarlık Tepe Höyüğü'nün I. Derece Arkeolojik Sit sınırlarını gösteren koordinatlı haritasının uygun olduğuna,

-Sayısallaştırma sonucu sit sınırlarını gösteren koordinatlar içinde kalan parsellerin tapu kütüğü beyanlar hanesine "korunması gerekli taşınmaz kültür varlığı" şerhinin konulmasına, daha önce şerh verilen parsellerin koordinatlar dışında kalması durumunda ise şerhin kaldırılması gerektiğine,

- Mezarlık Tepe Höyüğü'nün koruma esasları ve kullanma şartlarının, 2863 sayılı Kanununun 17. Maddesi gereğince, Kültür ve Tabiat Varlıklarını Koruma Yüksek Kurulunun, Arkeolojik Sitler, Koruma ve Kullanma Koşulları Başlıklı 05.11.1999 gün ve 658 sayılı ilke kararının 1. Madde'sinde bahsedilen hususlar çerçevesinde belirlenmesine karar verildi.

ASLI GİBİDİR

Mehriban KARAASLAN
Bölge Kurulu Müdürü

İLİ	: DIYARBAKIR		
İLÇESİ	: ÇINAR		
KÖYÜ	: Hacıcahi (Bırsatlı)		
MAHALLE	: -		
PAFTA NO	ADANO	PARSELNO	YUZOLÇUMU
MAH200	152	1,2,3,4	
	156	1,2,7	
SAHBE	1,2,3		
CİNSİ			

SİT ALANLARI

SİT ALANININ	
ADI	MEZARLIK TEPE HÖYÜĞÜ
MEVKİLİ	
BULUNDUĞU BÖL.	
1-1 Derece Ark Sit sınırı	◆-----◆
2- Kadastro sınırı	=====

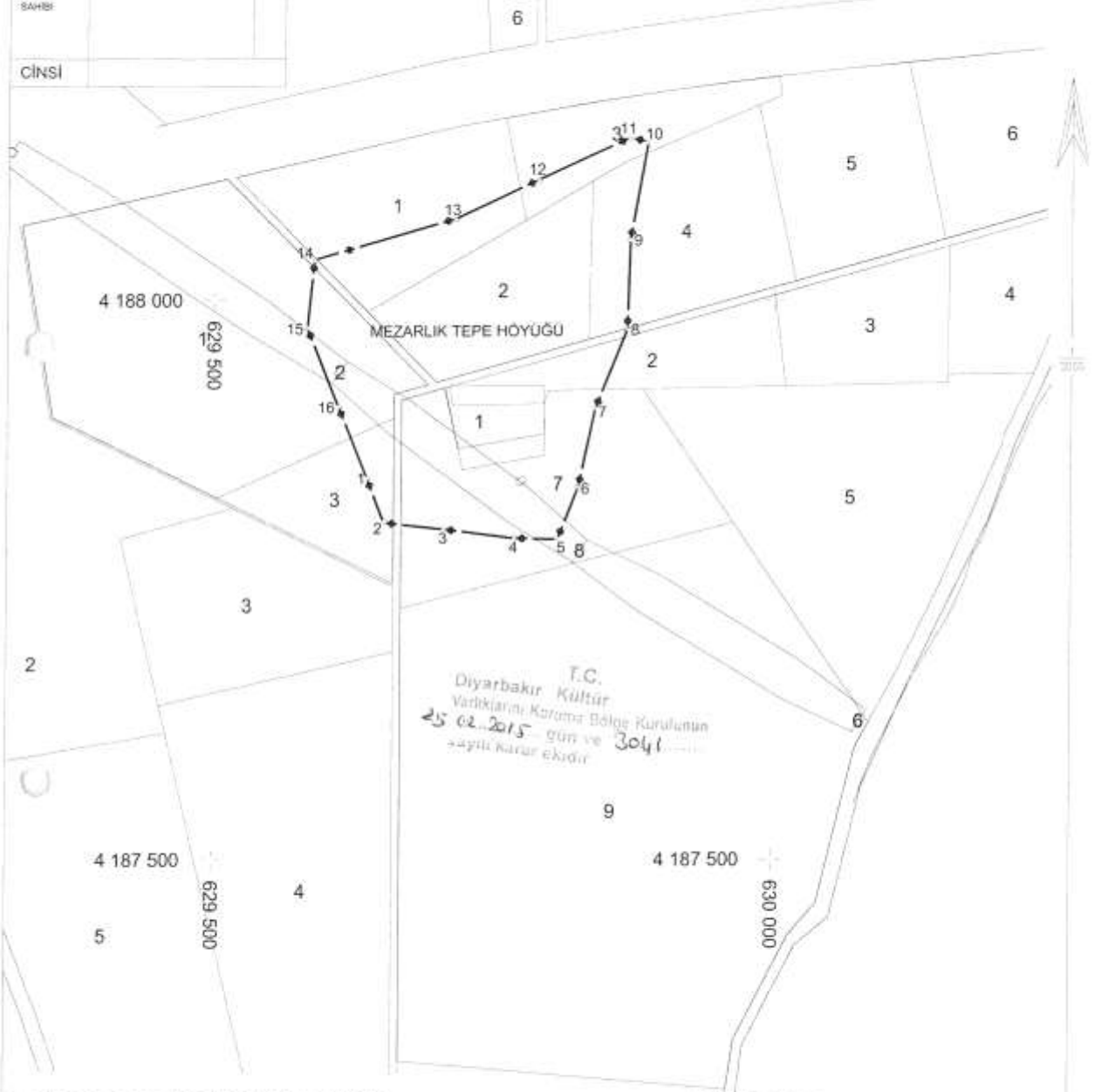

HARİTA KOORDİNATLARININ DATUMU

Koordinatlar ;
 Projeksiyon=UTM (3)
 Elipsoid =EUROPEN 1950
 Datum =ED50
 Dilim Orta Meridyeni=39 derece
 Dilim Geniřliđi=3derece
 Bařlangıç Epođu=-

KOORDİNE ÖZET

NoktaNo	Y	X	NoktaNo	Y	X
1	629637.856	4187841.143	9	629869.949	4188053.228
2	629652.862	4187802.127	10	629884.955	4188140.263
3	629705.883	4187796.125	11	629869.949	4188143.264
4	629768.908	4187788.122	12	629788.916	4188106.249
5	629806.923	4187787.121	13	629714.887	4188071.235
6	629824.931	4187833.140	14	629589.837	4188035.221
7	629839.937	4187903.168	15	629583.834	4187975.197
8	629867.948	4187974.196	16	629611.845	4187905.169