

T.C.
KÜLTÜR VE TURİZM BAKANLIĞI
DİYARBAKIR KÜLTÜR VARLIKLARINI
KORUMA BÖLGE KURULU
KARAR

Toplantı Tarihi ve No : 25.02.2015-111
Karar Tarihi ve No : 25.02.2015-3042
Dosya No : 21.03.23

Toplantı Yeri
DİYARBAKIR

Diyarbakır İli, Çınar İlçesi, Filizören Mahallesi (Köyü) sınırları dahilinde bulunan, Diyarbakır Kültür ve Tabiat Varlıklarını Koruma Bölge Kurulu'nun 25.03.2009 gün ve 2122 sayılı kararıyla tescil edilen, Harzem Kaya Mezarları'nın, Türkiye Ulusal Envanter Sistemi (TUES) kapsamında sayısallaştırılmasına ilişkin; Diyarbakır Kültür Varlıklarını Koruma Bölge Kurulu Müdürlüğü'nün 13.02.2015 gün ve 571 sayılı raporu okundu. Ekleri ve konuya ilişkin bilgi, belgeler incelendi. Yapılan görüşmeler sonunda;

Taşınmaz Kültür Varlıklarının konum bilgilerinin Türkiye Ulusal Envanter Sistemi (TUES) kapsamında sayısallaştırılması amacı ile hazırlanan Diyarbakır İli, Çınar İlçesi, Filizören Mahallesi (Köyü), Harzem Kaya Mezarları'nın I. Derece Arkeolojik Sit sınırlarını gösteren koordinatlı haritasının uygun olduğuna,

Sayısallaştırma sonucu sit sınırlarını gösteren koordinatlar içerisinde kalan parsellerin tapu kütüğünün beyanlar hanesine "korunması gerekli taşınmaz kültür varlığı" şerhinin konulmasına, daha önce şerh verilen parsellerin onaylı koordinatlar dışında kalması durumunda ise şerhin kaldırılması gerektiğine,

Harzem Kaya Mezarları'nın koruma esasları ve kullanma şartlarının, 2863 sayılı Kanununun 17. Maddesi gereğince, Kültür ve Tabiat Varlıklarını Koruma Yüksek Kurulunun, Arkeolojik Sitler, Koruma ve Kullanma Koşulları Başlıklı 05.11.1999 gün ve 658 sayılı ilke kararının 1. Madde'sinde bahsedilen hususlar çerçevesinde belirlenmesine karar verildi.

ASLI GİBİDİR

Mehriban KARAASLAN
Bölge Kurulu Müdürü

İLİ	DIYARBAKIR		
İLÇESİ	ÇINAR		
KÖYÜ	FİLİZÖREN		
MAHALLE	-		
PAFTA NO	ADA NO	PARSEL NO	YÜZÖLÇÜMÜ
M44-C-11-B	48	375135	342m2
SAHİBİ			
CİNSİ			

SİT ALANLARI

SİT ALANININ	
ADI	HERZEM KAYA MEZARLARI
MEVKİİ	MEVKİİ
BULUNDUĞU BÖL	FİLİZÖREN KÖYÜ DOĞUSU
1- Derece Ark Sit sınırı	◆————◆
2- Kadastro sınırı	—————

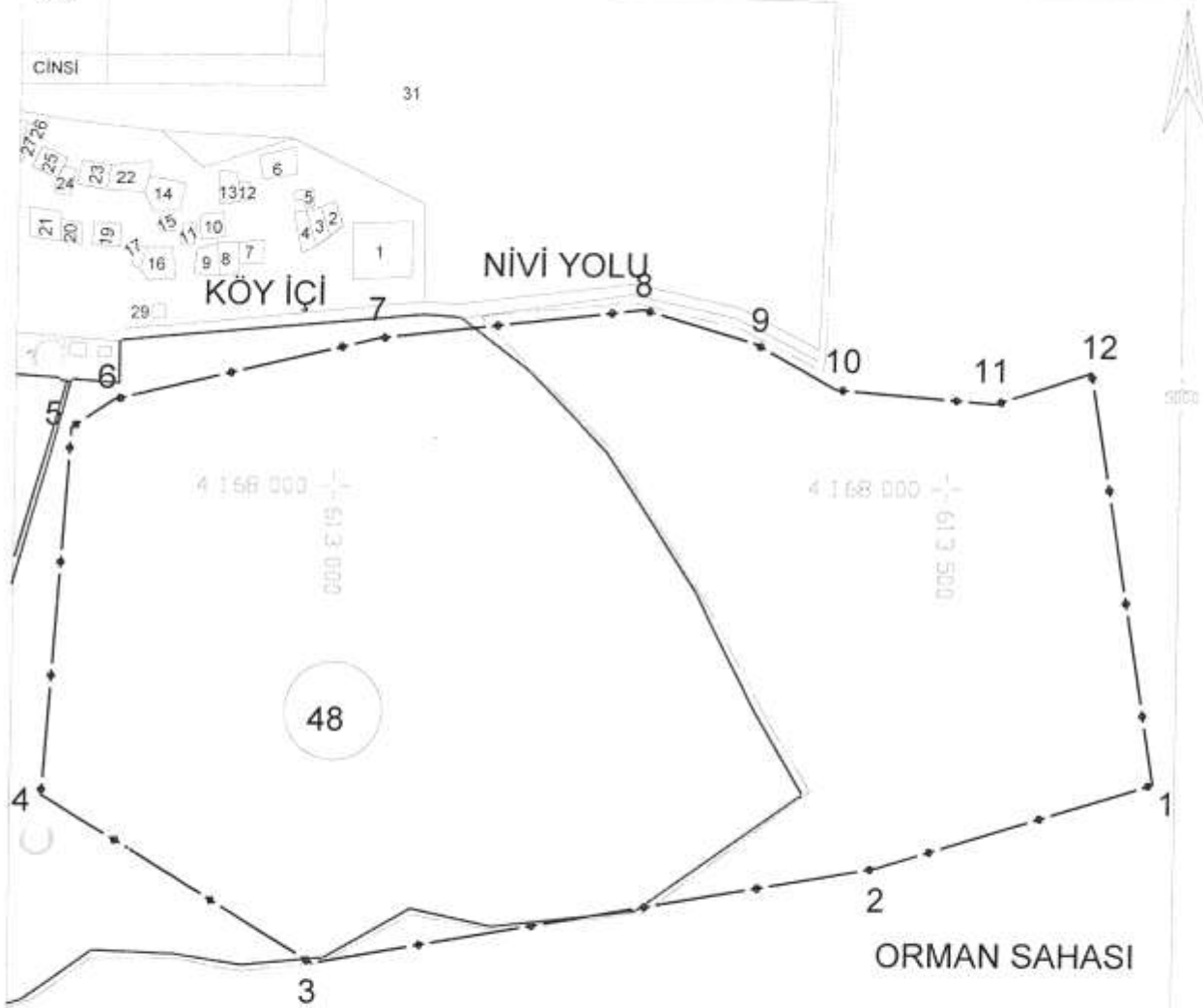

KOORDİNE ÖZET

NoktaNo	Y	X
1	613673.470	4167759.115
2	613447.380	4167689.087
3	612987.318	4167609.026
4	612764.161	4167745.531
5	612784.641	4168046.091
6	612818.699	4168069.847
7	613034.703	4168120.962
8	613251.302	4168145.269
9	613342.338	4168118.258
10	613409.365	4168081.243
11	613538.416	4168070.239
12	613617.588	4168096.268

HARİTA KOORDİNATLARININ DATUMU

Koordinatlar ;
 Projeksiyon=UTM (3)
 Elipsoid =EUROPEN 1950
 Datum =ED50
 Dilim Orta Meridyeni=39 derece
 Dilim Geniřliđi=3derece
 Bařlangıç Epođu=-

T.C.
 Diyarbakır İstatistik Kurumu
 Harita ve Ölçme Dairesi Başkanlığı
 25.02.2015
 3042