

T.C.
KÜLTÜR VE TURİZM BAKANLIĞI
DİYARBAKIR KÜLTÜR VARLIKLARINI
KORUMA BÖLGE KURULU
KARAR

Toplantı Tarihi ve No : 25.02.2015-111
Karar Tarihi ve No : 25.02.2015-3044
Dosya No : 21.03.21

Toplantı Yeri
DİYARBAKIR

Diyarbakır İli, Çınar İlçesi, Filizören Mahallesi (Köyü) sınırları dahilinde bulunan, Diyarbakır Kültür ve Tabiat Varlıklarını Koruma Bölge Kurulu'nun 25.03.2009 gün ve 2121 sayılı kararıyla tescil edilen, Şikefta Tepe Kaya Mezarları ve Sarnıçlar'ın, Türkiye Ulusal Envanter Sistemi (TUES) kapsamında sayısallaştırılmasına ilişkin; Diyarbakır Kültür Varlıklarını Koruma Bölge Kurulu Müdürlüğü'nün 13.02.2015 gün ve 571 sayılı raporu okundu. Ekleri ve konuya ilişkin bilgi, belgeler incelendi. Yapılan görüşmeler sonunda;

Taşınmaz Kültür Varlıklarının konum bilgilerinin Türkiye Ulusal Envanter Sistemi (TUES) kapsamında sayısallaştırılması amacı ile hazırlanan Diyarbakır İli, Çınar İlçesi, Filizören Mahallesi (Köyü), Şikefta Tepe Kaya Mezarları ve Sarnıçlar'ın I. Derece Arkeolojik Sit sınırlarını gösteren koordinatlı haritasının uygun olduğuna,

Sayısallaştırma sonucu sit sınırlarını gösteren koordinatlar içerisinde kalan parsellerin tapu kütüğünün beyanlar hanesine "korunması gerekli taşınmaz kültür varlığı" şerhinin konulmasına, daha önce şerh verilen parsellerin onaylı koordinatlar dışında kalması durumunda ise şerhin kaldırılması gerektiğine,

Şikefta Tepe Kaya Mezarları ve Sarnıçlar'ın koruma esasları ve kullanma şartlarının, 2863 sayılı Kanununun 17. Maddesi gereğince, Kültür ve Tabiat Varlıklarını Koruma Yüksek Kurulunun, Arkeolojik Sitler, Koruma ve Kullanma Koşulları Başlıklı 05.11.1999 gün ve 658 sayılı ilke kararının 1. Madde'sinde bahsedilen hususlar çerçevesinde belirlenmesine karar verildi.

ASLI GİBİDİR

Mehriban KARAASLAN
Bölge Kurulu Müdürü

İLİ	: DIYARBAKIR	
İLÇESİ	: ÇINAR	
KÖYÜ	: FİLİZÖREN	
MAHALLE	: -	
PAFTA NO	ADA NO	PARSEL NO YÜZÖLÇÜMÜ
M44-C-11-B	-	33422 733m2
SAHİBİ		
CİNSİ		

SİT ALANLARI

SİT ALANININ	
ADI	ŞİKEFTA TEPE
MEVKİİ	MEVKİİ
BULUNDUĞU BÖL	FİLİZÖREN KÖYÜ KUZEYİ
1- Derece Ark Sit sınırı	← →
2- Kadastro sınırı	— —

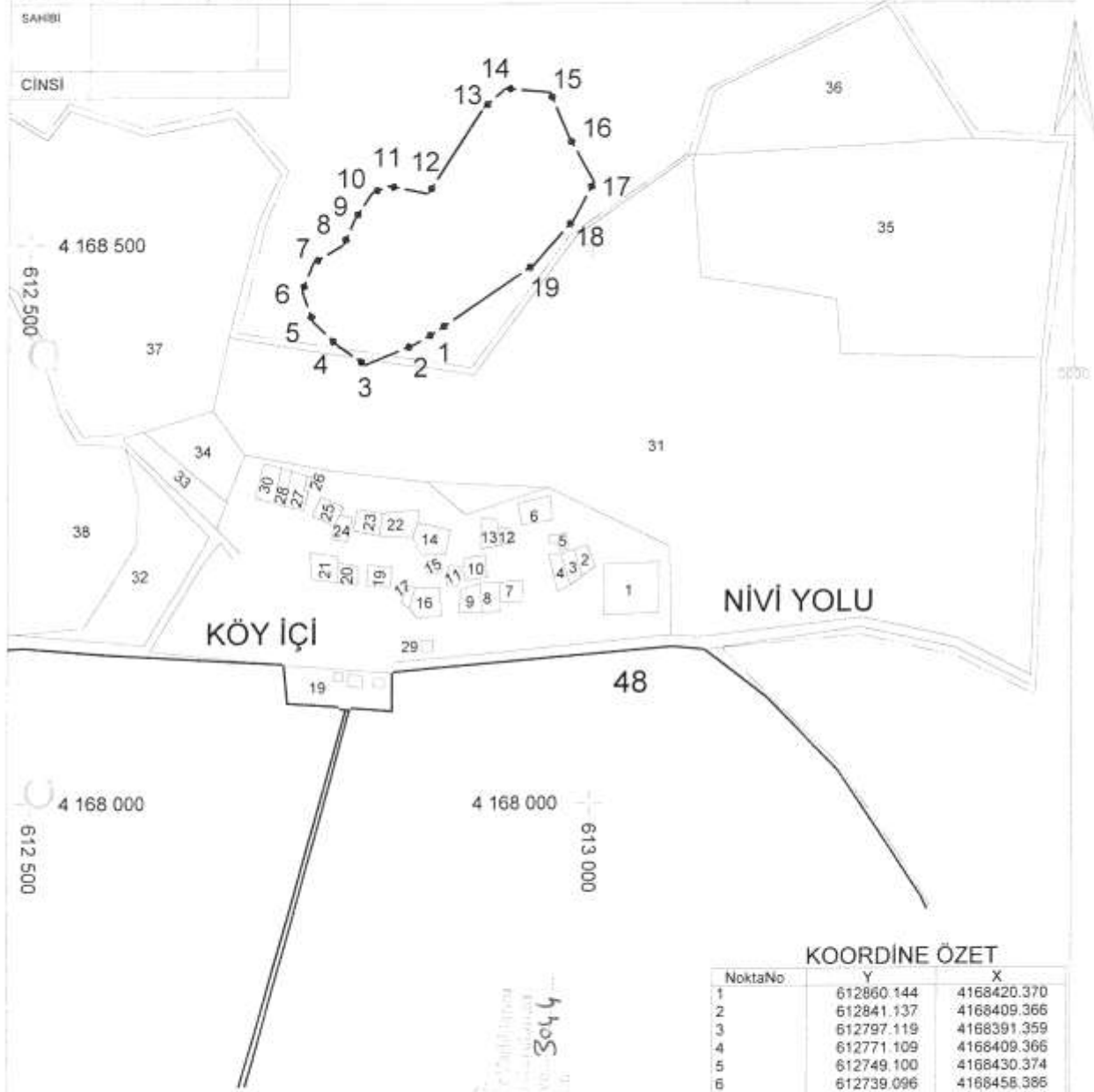

HARİTA KOORDİNATLARININ DATUMU

Koordinatlar ;
 Projeksiyon=UTM (3)
 Elipsoid =EUROPEN 1950
 Datum =ED50
 Dilim Orta Meridyeni=39 derece
 Dilim Geniřliđi=3derece
 Bařlangıç Epođu=-

KOORDİNE ÖZET

NoktaNo	Y	X
1	612860.144	4168420.370
2	612841.137	4168409.366
3	612797.119	4168391.359
4	612771.109	4168409.366
5	612749.100	4168430.374
6	612739.096	4168458.386
7	612749.100	4168484.396
8	612776.111	4168500.402
9	612786.115	4168523.412
10	612802.121	4168547.421
11	612817.127	4168553.424
12	612852.141	4168546.421
13	612901.161	4168622.451
14	612921.169	4168640.458
15	612962.185	4168636.457
16	612979.192	4168596.441
17	613002.201	4168555.424
18	612984.194	4168521.411
19	612949.180	4168481.395

25.02.2015
 3044