

T.C.
KÜLTÜR VE TURİZM BAKANLIĞI
DIYARBAKIR KÜLTÜR VARLIKLARINI
KORUMA BÖLGE KURULU
KARAR

Toplantı Tarihi ve No : 25.02.2015-111
Karar Tarihi ve No : 25.02.2015-3055
Dosya No : 23.11/11

Toplantı Yeri
DIYARBAKIR

Elazığ İli, Kovancılar İlçesi, Kapıaçmaz Mahallesi sınırları dahilinde bulunan, Diyarbakır Kültür ve Tabiat Varlıklarını Koruma Bölge Kurulu'nun 17.11.2009 tarih ve 2635 sayılı kararıyla tescil edilen Ovittepe Höyüğü sit sınırlarının, Türkiye Ulusal Envanter Sistemi (TUES) kapsamında sayısallaştırılmasına ilişkin; Diyarbakır Kültür Varlıklarını Koruma Bölge Kurulu Müdürlüğü'nün 20.02.2015 tarih ve 674 sayılı raporu okundu. Ekleri ve konuya ilişkin bilgi ve belgeler incelendi. Yapılan görüşmeler sonunda;

Taşınmaz Kültür Varlıklarının Türkiye Ulusal Envanter Sistemi (TUES) kapsamında sayısallaştırılması amacı ile Elazığ İli, Kovancılar İlçesi, Kapıaçmaz Mahallesi sınırları dahilinde yer alan Ovittepe Höyüğü'nün I. Derece Arkeolojik Sit sınırlarını gösteren koordinatlı haritasının uygun olduğuna,

Sayısallaştırma sonucu sit sınırlarını gösteren koordinatlar içerisinde kalan parsellerin tapu kütüğünün beyanlar hanesine "korunması gerekli taşınmaz kültür varlığı" şerhinin konulmasına, daha önce şerh verilen parsellerin onaylı koordinatlar dışında kalması durumunda ise şerhin kaldırılması gerektiğine,

Ovittepe Höyüğü'nün koruma esasları ve kullanma şartlarının, 2863 sayılı Kanununun 17. Maddesi gereğince, Kültür ve Tabiat Varlıklarını Koruma Yüksek Kurulu'nun Arkeolojik Sitler, Koruma ve Kullanma Koşulları Başlıklı 05.11.1999 gün ve 658 sayılı ilke kararının 1. maddesinde bahsedilen hususlar çerçevesinde belirlenmesine karar verildi.

ASLI GİBİDİR.

Mehriban KARAASLAN
Bölge Kurulu Müdürü

İLİ	ELAZIĞ			SIT ALANININ	
İLÇESİ	KOVANCILAR			ADI	OVIT TEPE HÖYÜĞÜ
KÖYÜ	MERKEZ			MEVKİİ	KAPACMAZ DERESİ MEVKEİ
MAHALLE	-			BULUNDUĞU BÖL	KOVANCILAR KUZEV BATESİ
PAP/NO	ADA/NO	PAP/BLNO	YÜZÖLÇÜMÜ	1-1 Derece Ark Sit sınırı	
K43C02B	-	-	-	2- Kadastro sınırı	
SAHİBİ					
CİNSİ					

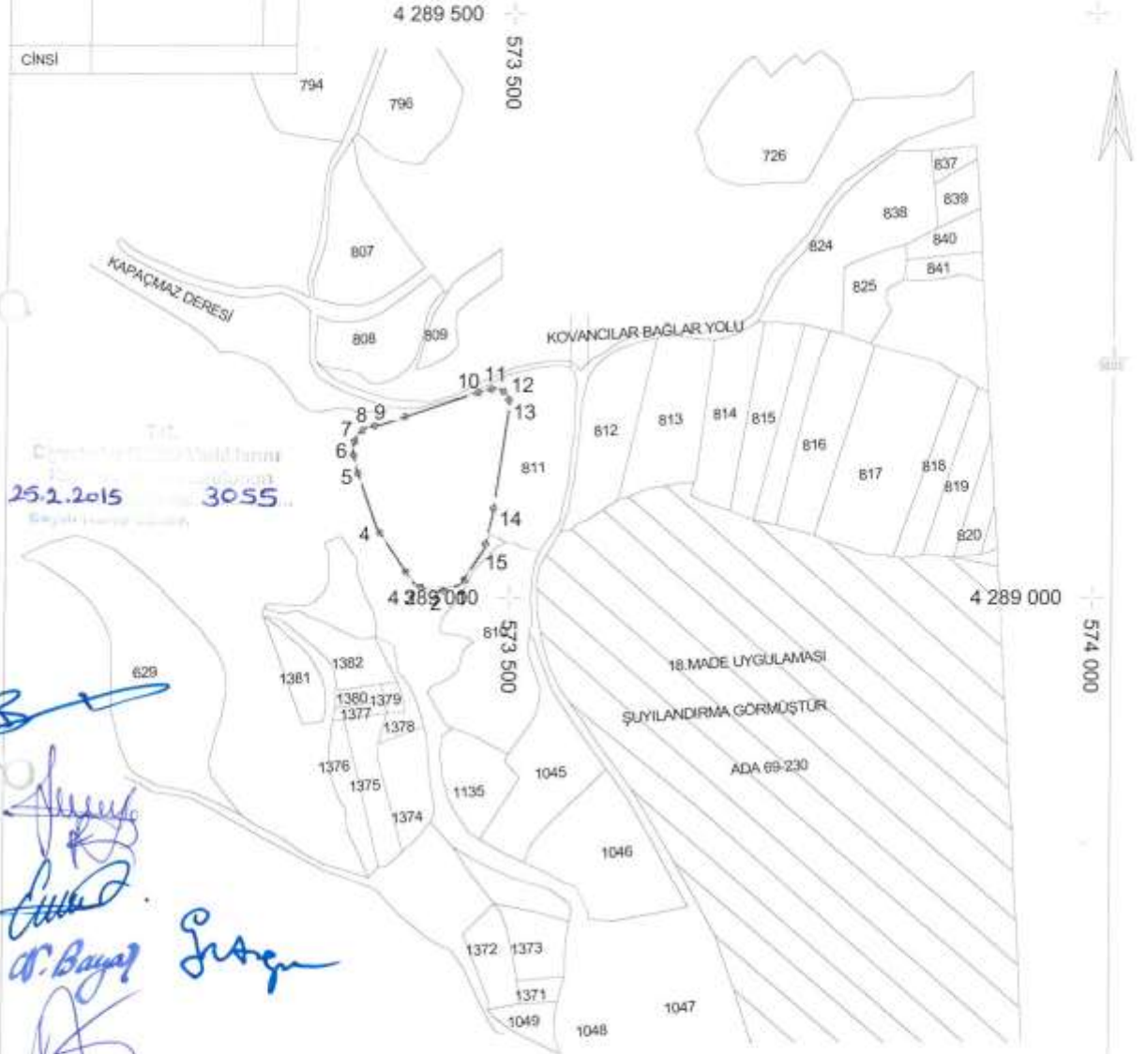

25.2.2015
3055

(Handwritten signatures and notes)

KOORDİNE ÖZET

NoktaNo	Y	X	NoktaNo	Y	X
1	573459.278	4289149.446	10	573478.526	4289313.955
2	573439.016	4289143.382	11	573490.004	4289316.535
3	573420.772	4289149.251	12	573498.367	4289310.562
4	573387.192	4289198.521	13	573499.184	4289302.330
5	573368.781	4289249.381	14	573485.665	4289209.426
6	573365.648	4289264.846	15	573478.635	4289179.104
7	573368.828	4289276.460			
8	573377.981	4289283.443			
9	573389.361	4289284.947			

HARITA KOORDİNATLARININ DATUMU

Koordinatlar ;
 Projeksiyon=UTM (3)
 Elipsoid =EUROPEN 1950
 Datum =ED50
 Dilim Orta Meridyeni=39 derece
 Dilim Geniřliđi=3derece
 Bařlangıç Epođu=-