

T.C.
KÜLTÜR VE TURİZM BAKANLIĞI
DİYARBAKIR KÜLTÜR VARLIKLARINI
KORUMA BÖLGE KURULU
KARAR

Toplantı Tarihi ve No : 25.02.2015-111
Karar Tarihi ve No : 25.02.2015-3056
Dosya No : 23.11/18

Toplantı Yeri
DİYARBAKIR

Elazığ İli, Kovancılar İlçesi, Bayramyazı Köyü sınırları dahilinde bulunan, Diyarbakır Kültür Varlıklarını Koruma Bölge Kurulu'nun 22.03.2013 tarih ve 1293 sayılı kararıyla tescil edilen Bayramyazı Höyüğü sit sınırlarının, Türkiye Ulusal Envanter Sistemi (TUES) kapsamında sayısallaştırılmasına ilişkin; Diyarbakır Kültür Varlıklarını Koruma Bölge Kurulu Müdürlüğü'nün 20.02.2015 tarih ve 674 sayılı raporu okundu. Ekleri ve konuya ilişkin bilgi ve belgeler incelendi. Yapılan görüşmeler sonunda;

Taşınmaz Kültür Varlıklarının Türkiye Ulusal Envanter Sistemi (TUES) kapsamında sayısallaştırılması amacı ile Elazığ İli, Kovancılar İlçesi, Bayramyazı Köyü sınırları dahilinde yer alan Bayramyazı Höyüğü'nün I. Derece Arkeolojik Sit sınırlarını gösteren koordinatlı haritasının uygun olduğuna,

Sayısallaştırma sonucu sit sınırlarını gösteren koordinatlar içerisinde kalan parsellerin tapu kütüğünün beyanlar hanesine "korunması gerekli taşınmaz kültür varlığı" şerhinin konulmasına, daha önce şerh verilen parsellerin onaylı koordinatlar dışında kalması durumunda ise şerhin kaldırılması gerektiğine,

Bayramyazı Höyüğü'nün koruma esasları ve kullanma şartlarının, 2863 sayılı Kanunun 17. Maddesi gereğince, Kültür ve Tabiat Varlıklarını Koruma Yüksek Kurulu'nun Arkeolojik Sitler, Koruma ve Kullanma Koşulları Başlıklı 05.11.1999 gün ve 658 sayılı ilke kararının 1. maddesinde bahsedilen hususlar çerçevesinde belirlenmesine karar verildi.

ASLI GİBİDİR.

Mehriban KARAASLAN
Bölge Kurulu Müdürü

İLİ : ELAZIĞ
İLÇESİ : KOVANCILAR
KOYU : BAYRAMYAZI
MAHALLE : -
PAFTA NO ADA NO PARSEL NO YÜZÖLÇÜMÜ
K44A16D - - -

SİT ALANLARI

SİT ALANININ
ADI : BAYRAMYAZI HÖYÜĞÜ
MEVKİİ : KÖYÜÇİ MEVKİİ
BULUNDUĞU BÖLGE : BAYRAMYAZI KÖYÜ MERKEZİ
1-1 Derece Ark Sit sınırı ← →
2- Kadastro sınırı ← →

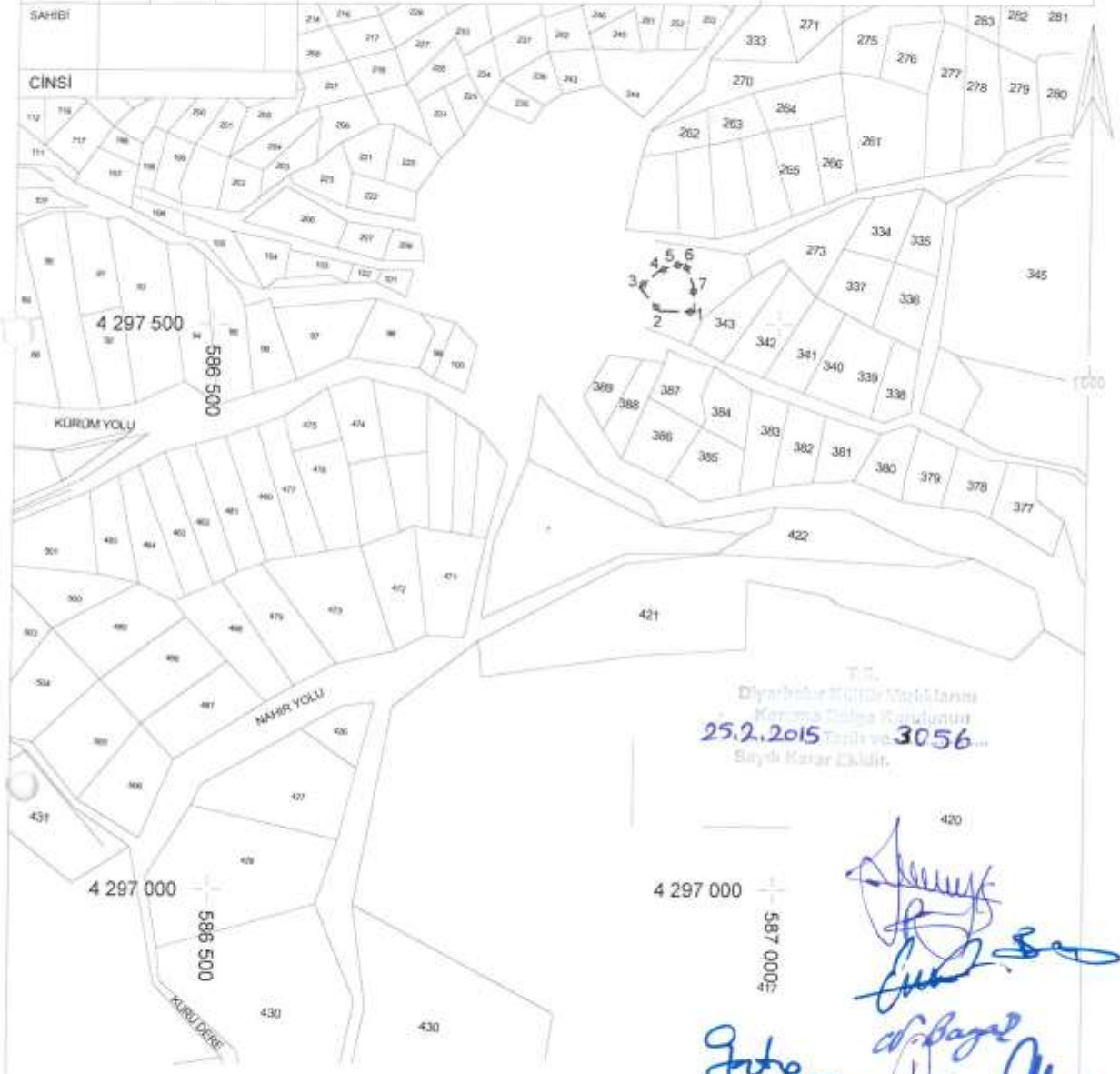

T.C.
Diyarbakır Kültür Varlıklarını
Koruma Bölge Kurulunun
25.2.2015 Tarih ve 3056...
Sayılı Kararıyla...

420
4 297 000
587 000
[Handwritten signatures]
KOORDİNE ÖZET

HARİTA KOORDİNATLARININ DATUMU

Koordinatlar ;
Projeksiyon=UTM (3)
Elipsoid =EUROPEN 1950
Datum =ED50
Dilim Orta Meridyeni=39 derece
Dilim Geniřliđi=3derece
Bařlangıç Epođu=-

NoktaNo	Y	X
1	586925.772	4297510.018
2	586893.448	4297510.933
3	586874.751	4297533.027
4	586891.783	4297547.656
5	586904.253	4297552.505
6	586916.768	4297555.036
7	586924.198	4297534.549