

T.C.
KÜLTÜR VE TURİZM BAKANLIĞI
DIYARBAKIR KÜLTÜR VARLIKLARINI
KORUMA BÖLGE KURULU
KARAR

Toplantı Tarihi ve No : 25.02.2015-111
Karar Tarihi ve No : 25.02.2015-3057
Dosya No : 23.11/3

Toplantı Yeri
DIYARBAKIR

Elazığ İli, Kovancılar İlçesi, Yazıbaşı Köyü sınırları dahilinde bulunan, Diyarbakır Kültür ve Tabiat Varlıklarını Koruma Kurulu'nun 20.11.1997 tarih ve 2033 sayılı kararıyla tescil edilen Sekarat Höyüğü sit sınırlarının, Türkiye Ulusal Envanter Sistemi (TUES) kapsamında sayısallaştırılmasına ilişkin; Diyarbakır Kültür Varlıklarını Koruma Bölge Kurulu Müdürlüğü'nün 20.02.2015 tarih ve 674 sayılı raporu okundu. Ekleri ve konuya ilişkin bilgi ve belgeler incelendi. Yapılan görüşmeler sonunda;

Taşınmaz Kültür Varlıklarının Türkiye Ulusal Envanter Sistemi (TUES) kapsamında sayısallaştırılması amacı ile Elazığ İli, Kovancılar İlçesi, Yazıbaşı Köyü sınırları dahilinde yer alan Sekarat Höyüğü'nün I. Derece Arkeolojik Sit sınırlarını gösteren koordinatlı haritasının uygun olduğuna,

Sayısallaştırma sonucu sit sınırlarını gösteren koordinatlar içerisinde kalan parsellerin tapu kütüğünün beyanlar hanesine "korunması gerekli taşınmaz kültür varlığı" şerhinin konulmasına, daha önce şerh verilen parsellerin onaylı koordinatlar dışında kalması durumunda ise şerhin kaldırılması gerektiğine,

Sekarat Höyüğü'nün koruma esasları ve kullanma şartlarının, 2863 sayılı Kanununun 17. Maddesi gereğince, Kültür ve Tabiat Varlıklarını Koruma Yüksek Kurulu'nun Arkeolojik Sitler, Koruma ve Kullanma Koşulları Başlıklı 05.11.1999 gün ve 658 sayılı ilke kararının 1. maddesinde bahsedilen hususlar çerçevesinde belirlenmesine karar verildi.

ASLI GİBİDİR.

Mehriban KARAASLAN
Bölge Kurulu Müdürü

İLİ	: ELAZIĞ		
İLÇESİ	: KOVANCILAR		
KÖYÜ	: YAZIBAŞI		
MAHALLE	: -		
FAKTA NO	ADA NO	PARSEL NO	YUZÖLÇÜMÜ
MATRYC	-	-	-
SAHBE	-	-	-
CİNSİ	-	-	-

SİT ALANLARI

SİT ALANININ	
ADI	SEKERAT HÖYÜĞÜ
MEVKİİ	KALE MEVKİİ
BULUNDUĞU BÖL YAZIBAŞI KÖYÜ GÜNEYİ	
1-İ Derece Ark Sit sınırı	◆-----◆
2- Kadastro sınırı	=====

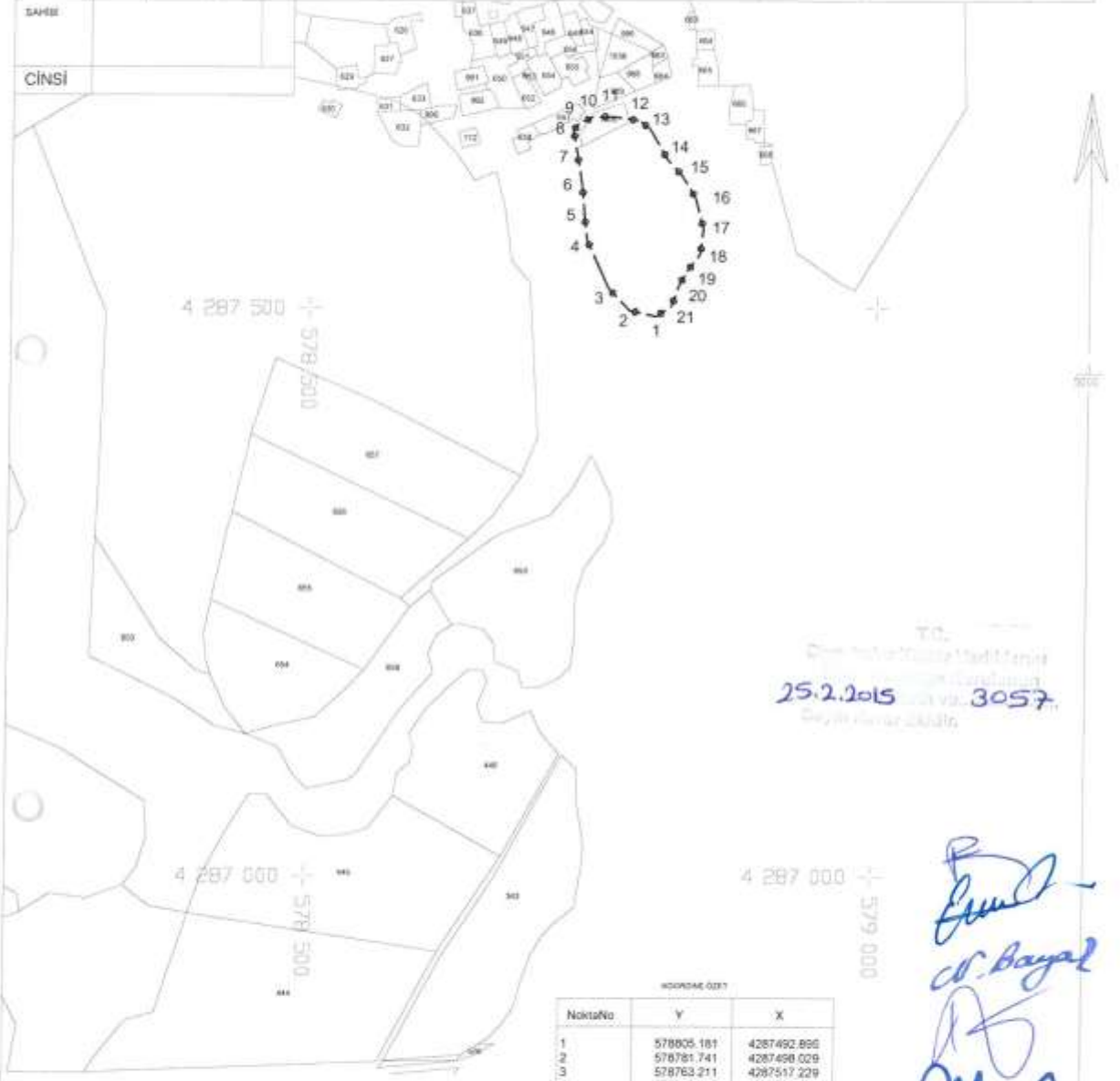

T.C.
Çevre, Şehircilik ve İklim Bakanlığı
Mülkiyet ve Kadastro Genel Müdürlüğü
25.2.2015 Tarihinde 3057
Çevre Kararıyla Belirlenmiştir.

HARİTA KOORDİNATLARININ DATUMU

Koordinatlar ;
Projeksiyon=UTM (3)
Elipsoid =EUROPEN 1950
Datum =ED50
Dilim Orta Meridyeni=39 derece
Dilim Genişliği=3derece
Başlangıç Epoğu=-

NoktaNo	Y	X
1	578805.181	4287492.896
2	578781.741	4287498.028
3	578763.211	4287517.229
4	578743.343	4287560.538
5	578741.110	4287580.853
6	578738.878	4287606.750
7	578734.190	4287635.325
8	578730.395	4287658.310
9	578735.083	4287662.951
10	578747.584	4287668.142
11	578762.988	4287668.588
12	578787.545	4287665.240
13	578797.591	4287658.096
14	578813.442	4287630.860
15	578826.613	4287618.349
16	578838.891	4287596.480
17	578848.035	4287569.914
18	578843.356	4287547.590
19	578831.748	4287532.408
20	578825.050	4287520.577
21	578818.578	4287502.048

(Handwritten signatures and notes)
M. M.
G. Bayal
G. Bayal